



4 – Annexes

4C - Documents d'information

4C1 - Plan d'information des
périmètres liés à l'aménagement (1/4)



LEGENDE

- Limite de commune
- Droit de Prémption Commercial
- Périmètre de Droit de Prémption Urbain
- Périmètre de Droit de Prémption Urbain Renforcé
- Secteur de Programme d'Aménagement d'Ensemble
- Périmètre de Projet Urbain Partenarial
- Secteur de Taxe d'Aménagement
- Périmètre de Sursis à Statuer
- Zone d'Aménagement Concerté

Echelle : 1/15000^e

Origine DGFIP Cadastre © Droits de l'Etat réservés © 2022

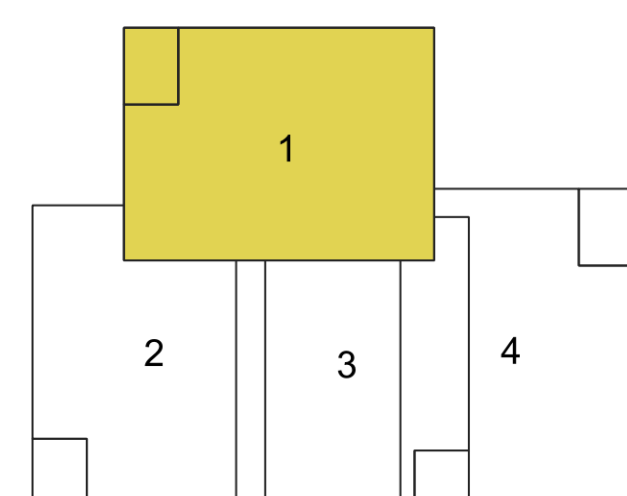

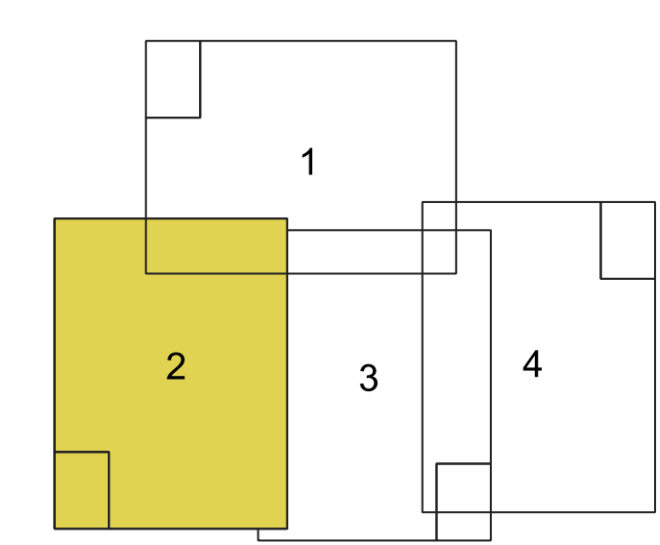
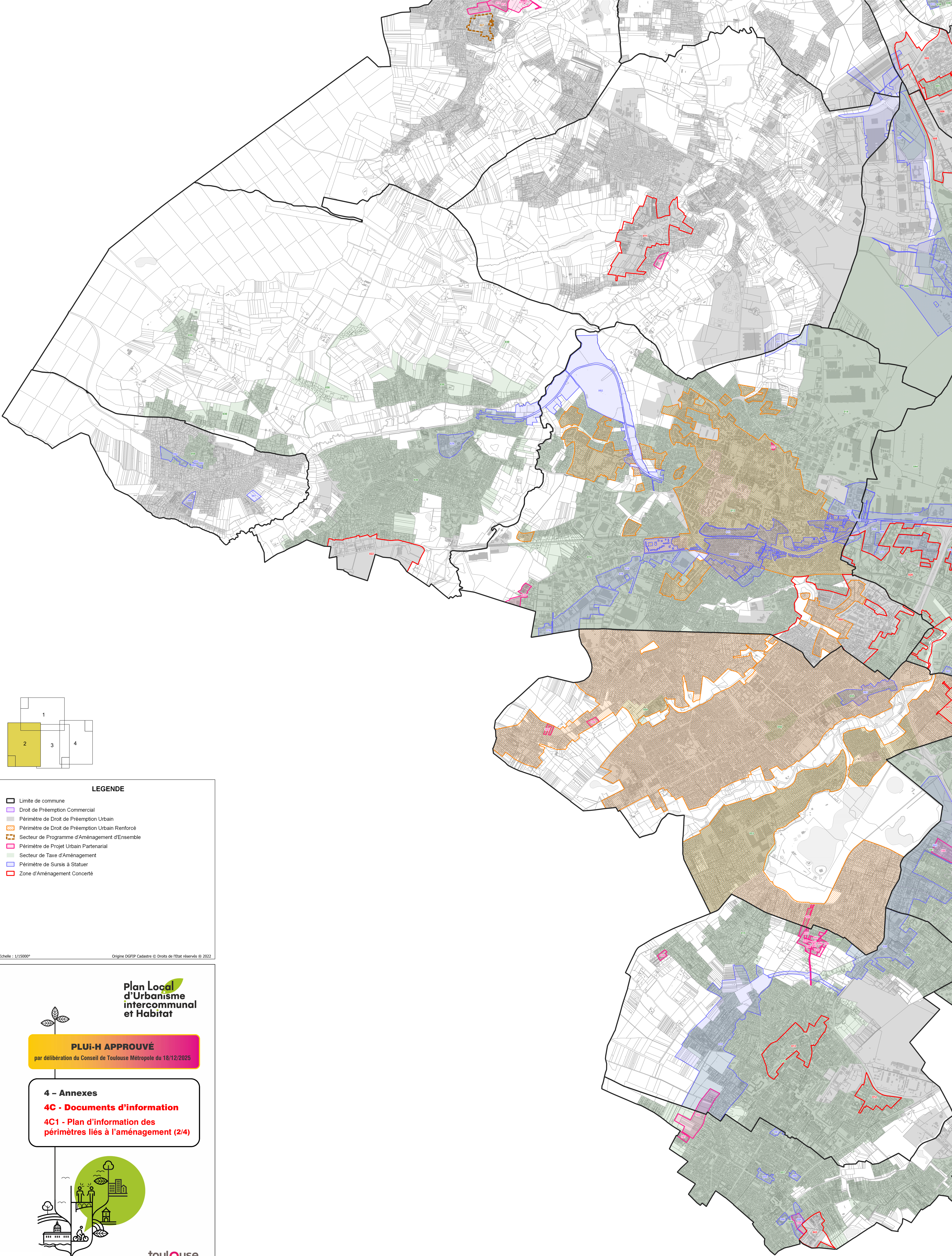

LEGENDE

- Limite de commune
- Droit de Prémption Commercial
- Périmètre de Droit de Prémption Urbain
- Périmètre de Droit de Prémption Urbain Renforcé
- Secteur de Programme d'Aménagement d'Ensemble
- Périmètre de Projet Urbain Partenarial
- Secteur de Taxe d'Aménagement
- Périmètre de Sursis à Statuer
- Zone d'Aménagement Concerté

Echelle : 1/15000°

Origine DGFIP Cadastre © Droits de l'Etat réservés © 2022

Plan Local
d'Urbanisme
intercommunal
et Habitat

PLUI-H APPROUVÉ

par délibération du Conseil de Toulouse Métropole du 18/12/2025

4 – Annexes

4C - Documents d'information

4C1 - Plan d'information des
périmètres liés à l'aménagement (2/4)



toulouse
métropole

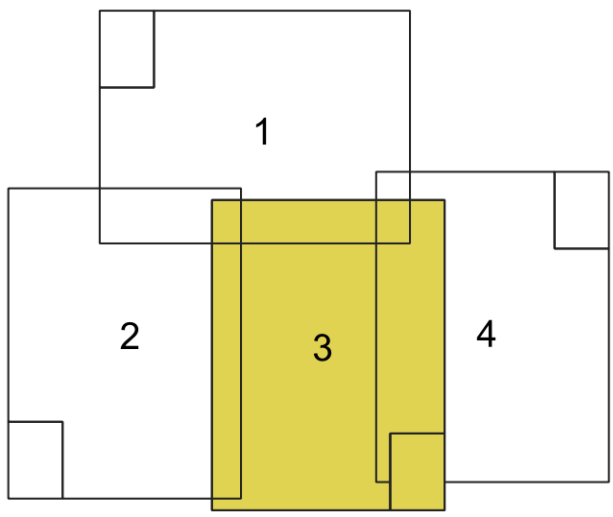
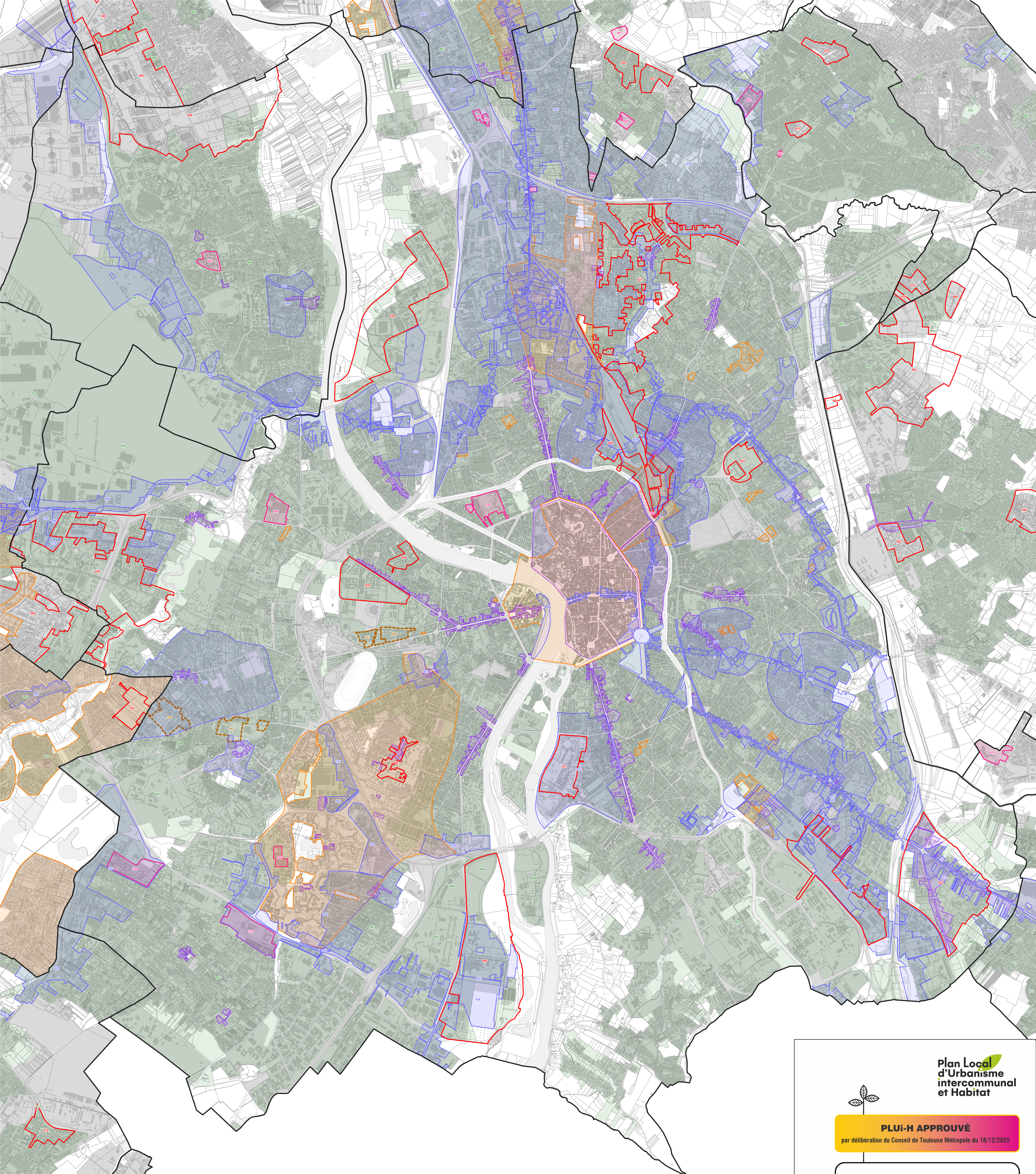

LEGENDE

- ▬ Limite de commune
- ▬ Droit de Préemption Commercial
- ▬ Périmètre de Droit de Préemption Urbain
- ▬ Périmètre de Droit de Préemption Urbain Renforcé
- ▬ Secteur de Programme d'Aménagement d'Ensemble
- ▬ Périmètre de Projet Urbain Partenarial
- ▬ Secteur de Taxe d'Aménagement
- ▬ Périmètre de Sursis à Statuer
- ▬ Zone d'Aménagement Concerté

Echelle : 1/15000°

Origine DGFIP Cadastre © Droits de l'Etat réservés © 2022



**Plan Local
d'Urbanisme
intercommunal
et Habitat**



PLUi-H APPROUVÉ
par délibération du Conseil de Toulouse Métropole du 18/12/2025

4 – Annexes

4C - Documents d'information

**4C1 - Plan d'information des
périmètres liés à l'aménagement (3/4)**



**toulouse
métropole**

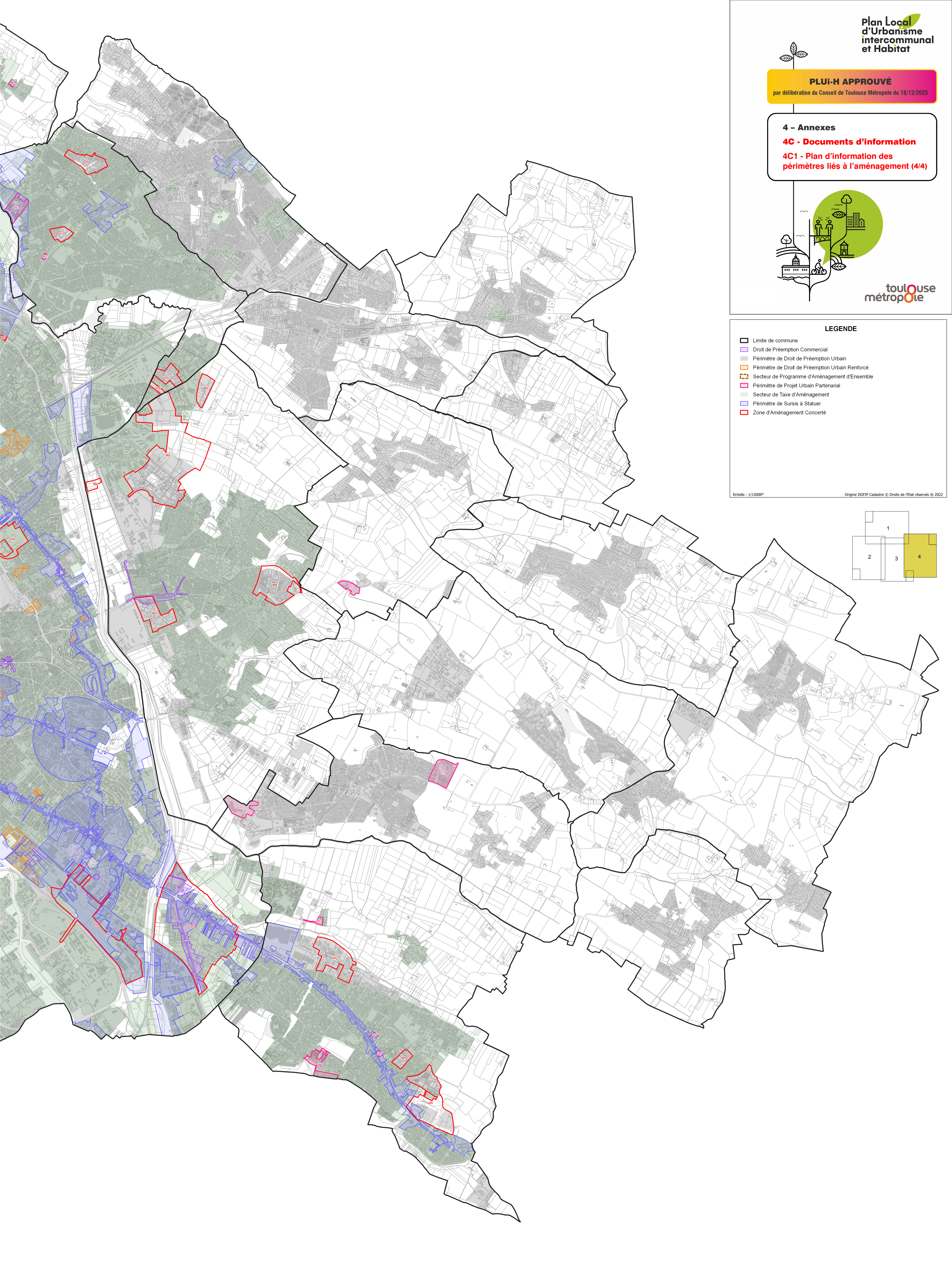

PLUi-H APPROUVÉ
par délibération du Conseil de Toulouse Métropole du 18/12/2025

4 – Annexes
4C - Documents d'information
4C1 - Plan d'information des
périmètres liés à l'aménagement (4/4)



toulouse
métropole

LEGENDE

- Limite de commune
- Droit de Prémption Commercial
- Périmètre de Droit de Prémption Urbain
- Périmètre de Droit de Prémption Urbain Renforcé
- Secteur de Programme d'Aménagement d'Ensemble
- Périmètre de Projet Urbain Partenarial
- Secteur de Taxe d'Aménagement
- Périmètre de Sursis à Statuer
- Zone d'Aménagement Concerté

Echelle : 1/15000*

Origine DGFIP Cadastre © Droits de l'Etat réservés © 2022

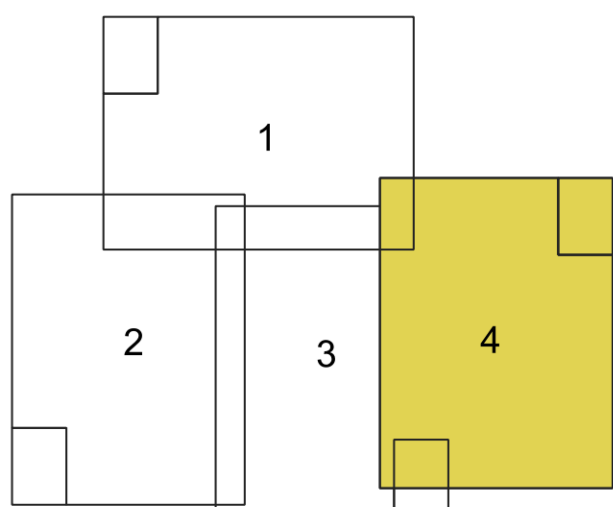

Programme d'Aménagement d'Ensemble (PAE)

Commune	Référence PAE	Localisation	Date création	Délibération	Gestionnaire
Mondonville					
Mondonville	7	Centre-ville	21-11-2011	DEL-11-537	Toulouse Métropole
Toulouse					
Toulouse	1	Roquemaurel	01-06-2001		Toulouse Métropole
Toulouse	3	Bordeblanche	21-04-2011	2011-089	Toulouse Métropole
Toulouse	4	Lombez	16-12-2010	2010-12APF-14	Toulouse Métropole
Toulouse	6	Villardenne	27-03-1995		Commune de Toulouse

Projet Urbain Partenarial (PUP)(Compétence Toulouse Métropole)

Commune	Référence PUP	Localisation	Date création	Délibération
Blagnac				
Blagnac	3	Cité des Cèdres	15/12/201	DEL-17-0980
Bruguières				
Bruguières	4	3 rue de la Briqueterie	30-09-2021	DEL-21-0755
Bruguières	5	69-71 Avenue de Toulouse	25-11-2020	DEL-20-0924
Bruguières	6	15 Route de Villemur	02-12-2021	DEL-21-0800
Bruguières	7	Rue des Noisetiers	02-06-2022	DEL-22-0444
Bruguières	8	Impasse des Eglantines	23-03-2023	DEL-23-0062
Bruguières	9	Rue Victor Hugo	30-09-2021	DEL-21-0754
Bruguières	10	Rue des Bois	14-02-2019	DEL-19-0063
Bruguières	11	19 Avenue de Montauban	02-02-2023	DEL-23-0174
Bruguières	12	Secteur Las Clottes	30-09-2020	DEL-20-0646
Bruguières	13	37 rue de la Briqueterie	26-09-2019	DEL-19-0854
Castelginest				
Castelginest	14	11 rue Magressoles	13-10-2022	DEL-22-0866
Castelginest	15	40 route de Pechbonnieu	13-10-2022	DEL-22-0913
Castelginest	16	29-31 rue de l'Église	02-12-2021	DEL-21-0335
Castelginest	17	22-24 Route de Pechbonnieu	12-04-2018	DEL-18-0167
Castelginest	18	Les Graves	15-02-2018	DEL-18-0079
Castelginest	19	Chemin de la Bartolle	30-06-2017	DEL-17-0367
Castelginest	20	45 route de Bessières	13-06-2019	DEL-19-0637
Castelginest	21	10, 12 et 14 Chemin des Barrières	23-03-2023	DEL-23-0223
Castelginest	22	St-Gilles	15-02-2018	DEL-18-0080
Castelginest	23	36 Route de Pechbonnieu	29-06-2017	DEL-17-0366
Castelginest	24	rue du Castel Vieil	01-12-2022	DEL-22-1140
Castelginest	25	29 Route de Bruguières	02-06-2022	DEL-22-0371
Castelginest	26	12-14 rue des Plantiers	13-10-2022	DEL-22-0842
Castelginest	27	RD 59 - Route de Bruguières	06-10-2016	DEL-16-0780
Castelginest	28	Chemin de la Bartolle	29-09-2015	DEL-15-482
Castelginest	29	Chemin de Belbosc	01-12-2022	DEL-22-1369
Castelginest	30	Rue de la Barthe	29-09-2015	DEL-15-479
Colomiers				
Colomiers	31	Rue de Couderc	29-09-2015	DEL-15-456
Colomiers	32	Triguebeurre Sud	06-10-2016	DEL-16-0659
Cornebarrieu				
Cornebarrieu	33	Route de Pibrac	06-10-2016	DEL-16-0661
Cugnaux				
Cugnaux	34	Secteur Cassagnères - Gillibert	29/06/2017	DEL-17-0389
Cugnaux	35	Secteur Cassagnères - Gillibert	29/06/2017	DEL-17-0389
Cugnaux	36	Secteur Cassagnères - Dal Maso		DEL-16-0697
Cugnaux	37	Secteur Cassagnères - Reder		
Cugnaux	38	Secteur Cassagnères - Nacarar		DEL-16-0696
Cugnaux	39	Las Brocos	27-06-2013	DEL-13-364
Cugnaux	40	Secteur Chemin des Pierres - Cassagnères - Secteur 2		DEL-16-0695
Cugnaux	41	Secteur Chemin des Pierres - Cassagnères - Secteur 1		DEL-16-0692
Cugnaux	42	Chemin des Pierres/Cassagnères	01-12-2022	DEL-22-0845
Cugnaux	43	Chemin des pierres - Cassagnère	03-06-2021	DEL-21-0312

Commune	Référence PUP	Localisation	Date création	Délibération
Fenouillet				
Fenouillet	44	AFC Promotion - 2 chemin du Bocage	21-03-2024	DEL-24-0130
Fenouillet	45	Rue des Artisans	12-04-2018	DEL-18-0168
Fenouillet	46	22-24 rue des Artisans	03-06-2021	DEL-21-0467
Fenouillet	47	Rue des Artisans	30-06-2017	DEL-17-0373
Fenouillet	48	CASINO	09-12-2010	2010-12-APF-01
Gagnac sur Garonne				
Gagnac-sur-Garonne	49	Rue du Four	30-06-2017	DEL-17-0364
Gagnac-sur-Garonne	50	39 rue de la Voie Romaine	06-06-2024	DEL-24-0292
Gratentour				
Gratentour	51	22 Route de Bruguères	23-03-2023	DEL-23-0231
Gratentour	52	20 Avenue de Toulouse	27-01-2022	DEL-22-0049
Gratentour	53	15 route de Labastide Saint-Sernin	08-06-2023	DEL-23-0423
Gratentour	54	6 rue de la Devine	13-10-2022	DEL-22-0947
Gratentour	55	Route de Bruguères	06-10-2016	DEL-16-780
Gratentour	56	Route de Bruguieres	15-12-2016	DEL-16-0864
Gratentour	57	Gotham	29-01-2015	DEL-15-006
Gratentour	58	Rue du Barry	27-01-2022	DEL-22-0053
Gratentour	59	Lambarbéou	14-02-2019	DEL-19-0014
Gratentour	60	Fouragères	25-06-2015	DEL-15-328
Gratentour	61	Tucol	19-12-2013	DEL-13-719
Launaguet				
Launaguet	64	Las Combes	12-04-2018	DEL-18-0013
Launaguet	65	10 Chemin de la Côte Blanche	02-12-2021	DEL-21-1039
Launaguet	66	La Pointe	30-06-2018	DEL-18-1074
Launaguet	67	34 Impasse du Pont	01-12-2022	DEL-22-1313
Launaguet	68	Allée des Sablettes	13-10-2022	DEL-22-0928
Lepinasse				
Lepinasse	69	Route de la Plage	15-12-2016	DEL-16-0895
Lepinasse	70	Vitarelles	25-11-2020	DEL-20-0865
L'Union				
L'Union	62	27-29 Avenue de Toulouse	02-12-2021	DEL-21-0916
L'Union	63	La Violette	10-11-2015	DEL-15-616
Mondonville				
Mondonville	71	Secteur du Moulin à vent - Descoins	04-10-2018	DEL-18-0727
Mondonville	72	Moulin à vent	23-02-2017	DEL-17-0034
Mondonville	73	Secteur du Moulin à vent	17-12-2015	DEL-15-809
Mondonville	74	Moulin à vent	17-12-2015	DEL-15-809
Pin-Balma				
Pin-Balma	75	Aufrery	18-02-2016	DEL-16-0084
Quint-Fonsegrives				
Quint-Fonsegrives	76	Lasbordes Ribaute	11-10-2012	DEL-12-782
Quint-Fonsegrives	77	La Ginestiere	23-02-2017	
Saint-Alban				
Saint-Alban	79	Albarède	07-11-2013	DEL-13-737
Saint-Alban	110	60 avenue de Fronton	28-09-2023	DEL-23-0063
Saint-jory				
Saint-Jory	80	Secteur La Plaine Est	23-02-2017	DEL-17-0008
Saint-Jory	81	Secteur La Plaine Ouest	23-02-2017	DEL-17-0006

Commune	Référence PUP	Localisation	Date création	Délibération
Saint-Jory	82	Chemin de Bougeng	14-04-2016	DEL-16-0325
Saint-Orens de Gameville				
Saint-Orens-de-Gameville	83	Pablo Neruda	11-04-2013	DEL-13-222
Saint-Orens-de-Gameville	84	Coeur de Ville	15-12-2017	DEL-17-0876
Saint-Orens-de-Gameville	85	Chemin de Caousse	30-06-2017	DEL-17-0279
Saint-Orens-de-Gameville	86	Bousquet Pradelles	06-10-2016	DEL-16-0183/84
Toulouse				
Toulouse	88	Tri Postal	28-06-2018	DEL-18-0515
Toulouse	92	260-262 Avenue de Fronton	02-12-2021	DEL-21-1296
Toulouse	93	Secteur îlot Brouardel	13-04-2017	DEL-17-0157
Toulouse	94	Secteur Cadene	13-10-2022	DEL-22-0848
Toulouse	96	Secteur Parc d'activités Lalande	27-01-2022	DEL-22-0028
Toulouse	98	Toulouse Basso-Cambo	14-02-2019	DEL-19-001
Toulouse	99	Purpan		
Toulouse	100	40 chemin de Guilhermy	08-06-2023	DEL-23-0450
Toulouse	101	Eisenhower - St Simon	03-10-2017	DEL-17-0811
Toulouse	109	Secteur de Brouardel	19-06-2025	DEL-25-0525
Toulouse-Métropole				
Toulouse-Métropole	102	Pé d'Estèbe-Belle Enseigne	13-10-2022	DEL-22-0844
Tournefeuille				
Tournefeuille	103	92 chemin de la Peyrette	13-06-2019	DEL-19-0530
Tournefeuille	104	Chemin de la Peyrette	14-04-2016	DEL-16-0218
Tournefeuille	105	Chemin de Larramet	06-10-2016	DEL-16-0675
Villeneuve-Tolosane				
Villeneuve-Tolosane	107	Densus	15-12-2016	DEL-16-1069
Villeneuve-Tolosane	108	Chemin de Cézérou	28-09-2023	DEL-23-0448

Sursis A Statuer (SAS)

Commune	Référence SAS	Localisation	Date de création	Délibération	Gestionnaire
Aucamville					
Aucamville	1	Futures gares du programme GPSO/AFNT Communes d'Aucamville - Fenouillet - Saint-Alban - Lespinasse - Saint-Jory	09-04-2015	DEL-15-122	Toulouse Métropole
Aucamville	2	Secteur Gratian	24-03-2022	DEL-22-0351	Toulouse Métropole
Blagnac					
Blagnac	3	Rue des Bûches		D.2009.12.14.1 4.1	Commune de Blagnac
Blagnac	4	Secteur centre-ville	01-04-2021	DEL-21-0268	Toulouse Métropole
Blagnac	5	Secteur Bordebasse	04-02-2021	DEL-21-0079	Toulouse Métropole
Brax					
Brax	6	Le Moulin	30-06-2016	DEL-16-0425	Toulouse Métropole
Brax	7	Laspiacères	30-06-2016	DEL-16-0425	Toulouse Métropole
Colomiers					
Colomiers	11	Secteur Allée du Comminges	15-12-2016	DEL-16-0865	Toulouse Métropole
Colomiers	12	Secteur de la Gare	23-02-2017	DEL-17-0010	Toulouse Métropole
Colomiers	15	Création liaison RD63 / avenue Latécoère	19-12-2013	DEL-13-903	Toulouse Métropole
Colomiers	16	Desserte Ouest En Jacca - La Ménude	19-10-2022	TISSEO	Tisseo
Cornebarrieu					
Cornebarrieu	17	Création liaison RD63 / avenue Latécoère	19-12-2013	DEL-13-905	Toulouse Métropole
Cugnaux					
Cugnaux	19	Secteur du Canal Saint Martory	25-09-2014	DEL-14-461	Toulouse Métropole
Cugnaux	20	Secteur Glacière	27-06-2013	DEL-13-355	Toulouse Métropole
Cugnaux	21	Boulevard Urbain Canal St-Martory	03-10-2017	DEL-17-0730	Toulouse Métropole
Fenouillet					
Fenouillet	23	Futures gares du programme GPSO/AFNT Communes d'Aucamville - Fenouillet - Saint-Alban - Lespinasse - Saint-Jory	09-04-2015	DEL-15-122	Toulouse Métropole
Lespinasse					
Lespinasse	28	Futures gares du programme GPSO/AFNT Communes d'Aucamville - Fenouillet - Saint-Alban - Lespinasse - Saint-Jory	09-04-2015	DEL-15-122	Toulouse Métropole
L'Union					
L'Union	26	Centralité de l'Union		2014-128	Commune de L'Union
L'Union	27	La Violette	10-11-2015	DEL-15-597	Toulouse Métropole
Pibrac					
Pibrac	29	Coeur de ville	08-12-2022	DEL-22-1191	Toulouse Métropole
Saint-Alban					
Saint-Alban	30	Futures gares du programme GPSO/AFNT Communes d'Aucamville - Fenouillet - Saint-Alban - Lespinasse - Saint-Jory	09-04-2015	DEL-15-122	Toulouse Métropole
Saint-Jean					

Commune	Référence SAS	Localisation	Date de création	Délibération	Gestionnaire
Saint-Jean	31	Secteur Centre-Ville			Commune de Saint-Jean
Saint-Jory					
Saint-Jory	32	Futures gares du programme GPSO/AFNT Communes d'Aucamville - Fenouillet - Saint-Alban - Lespinasse - Saint-Jory	09-04-2015	DEL-15-122	Toulouse Métropole
Seilh					
Seilh	33	Chapello	04-10-2018	DEL-18-0730	Toulouse Métropole
Seilh	34	Secteur de Papou	14-06-2022	DEL-10	Commune de Seilh
Toulouse					
Toulouse	35	Pradettes	25-06-2015	DEL-15-313	Toulouse Métropole
Toulouse	36	TUS	03-10-2018	TISSEO	Tisseo
Toulouse	37	Secteur échangeur et Avenue de Lespinet	10-10-2019	DEL-19-0849	Toulouse Métropole
Toulouse	38	ZAC de Saint-Martin-du-Touch			Toulouse Métropole
Toulouse	39	Secteur Daurat-Villet	10-10-2019	DEL-19-0867	Toulouse Métropole
Toulouse	40	Quartier prioritaire Izards – Trois Cocus / La Vache	30-06-2016	DEL-16-0402	Commune de Toulouse
Toulouse	41	CLB	22-11-2017	TISSEO	Tisseo
Toulouse	42	Guilhermy	14-02-2013	DEL-13-050	Toulouse Métropole
Toulouse	43	Quartier Lardenne	14-04-2016	DEL-16-0091	Toulouse Métropole
Toulouse	44	Quartier prioritaire Reynerie-Mirail Université	06-10-2016	DEL-16-0665	Toulouse Métropole
Toulouse	45	Avenue Eisenhower	09-02-2012	DEL-12-037	Toulouse Métropole
Toulouse	46	Quartier prioritaire Bellefontaine	06-10-2016	DEL-16-0663	Toulouse Métropole
Toulouse	47	Création d'une connexion entre la RM901 (Fil d'Ariane) et la rue Vélasquez	04-04-2015	DEL-15-055	Toulouse Métropole
Toulouse	48	TAE - Station 7 deniers	27-06-2019	DEL-19-0519	Toulouse Métropole
Toulouse	49	Toulouse Aerospace Express (TAE) station Fondreyre	04-10-2018	DEL-18-0856	Toulouse Métropole
Toulouse	50	Gare de Lacourtenourt	18-12-2014	DEL-14-689	Toulouse Métropole
Toulouse	51	RM120	12-12-2013	TISSEO	Tisseo
Toulouse	52	Quartier prioritaire Empalot/Niel	30-06-2016	DEL-16-0353	Toulouse Métropole
Toulouse	53	Lalande Nord - Gare de Launaguet La Vache	18-12-2014	DEL-14-689	Toulouse Métropole
Toulouse	56	Secteur Albi-Rostand	14-10-2021	DEL-21-0835	Toulouse Métropole
Toulouse	57	Secteur Arènes	03-11-2014	DEL-14-451	Toulouse Métropole
Toulouse	58	Bordelongue - Langlade	11-10-2012	DEL-12-602	Toulouse Métropole
Toulouse	59	Matabiau, Marengo, Périole, Raynal			Toulouse Métropole
Toulouse	60	Lalande Nord – Gare de Lalande Église	18-12-2014	DEL-14-689	Toulouse Métropole
Toulouse	61	Linéo 12	07-07-2021	TISSEO	Tisseo
Toulouse	63	Secteur Atlanta	07-12-2023	DEL-23-0915	Toulouse Métropole
Toulouse	99	Entrée de ville route d'Agde/ Lavar (M112)	20-06-2024	DEL-24-0281	Toulouse Métropole
Toulouse	100	Secteur Milan/Babinet	20-06-2024	DEL-24-0123	Toulouse Métropole
Toulouse	101	Secteur Vauquelin	20-06-2024	DEL-24-0280	Toulouse Métropole
Toulouse	102	Abords de la ZAC Toulouse Aerospace Campus	13-02-2025	DEL-25-0151	Toulouse Métropole
Toulouse	103	Secteur Gabardie	13-02-2025	DEL-25-0077	Toulouse Métropole

Commune	Référence SAS	Localisation	Date de création	Délibération	Gestionnaire
Toulouse Métropole					
Toulouse-Métropole	13	Voie de liaison des Ramassiers - Aménagement des bretelles d'entrée et de sortie à la RN124 ouest	28-06-2012	DEL-12-379	Toulouse Métropole
Toulouse-Métropole	14	Voie de liaison des Ramassiers - Aménagement de la route de Bayonne	28-06-2012	DEL-12-379	Toulouse Métropole
Toulouse-Métropole	55	Toulouse et Launaguet Secteur Paléficat	17-10-2024	DEL-24-0541	Toulouse Métropole
Toulouse-Métropole	64	Toulouse Aérospace Express (TAE) Station La Vache, Toulouse Lautrec, Raynal	03-10-2017	DEL-17-0918	Toulouse Métropole
Toulouse-Métropole	65	Toulouse Aérospace Express (TAE) Station Marengo	03-10-2017	DEL-17-0918	Toulouse Métropole
Toulouse-Métropole	66	Toulouse Aérospace Express (TAE) Station Airbus Colomiers	03-10-2017	DEL-17-0918	Toulouse Métropole
Toulouse-Métropole	67	TAE - Stations projet urbain	03-10-2017	DEL-17-0918	Toulouse Métropole
Toulouse-Métropole	68	Toulouse Aérospace Express (TAE) Station Montaudran Innovation Campus	03-10-2017	DEL-17-0918	Toulouse Métropole
Toulouse-Métropole	69	TAE - Infrastructure - Toulouse, Blagnac, Colomiers (complément)	28-06-2018	DEL-18-0540	Toulouse Métropole
Toulouse-Métropole	70	Toulouse Aérospace Express (TAE) Station Ormeau		DEL-17-0918	Toulouse Métropole
Toulouse-Métropole	71	Linéo 10	28-03-2018	TISSEO	Tisseo
Toulouse-Métropole	72	Toulouse Aérospace Express (TAE) Station Côte Pavée		DEL-17-0918	Toulouse Métropole
Toulouse-Métropole	73	RM2	2015	TISSEO	Tisseo
Toulouse-Métropole	74	PPRT Total Gaz	27-06-2019	DEL-19-0479	Toulouse Métropole
Toulouse-Métropole	75	Toulouse Aérospace Express (TAE) Station Airbus Saint-Martin		DEL-17-0918	Toulouse Métropole
Toulouse-Métropole	76	Toulouse Aérospace Express (TAE) Station Boulevard de Suisse		DEL-17-0918	Toulouse Métropole
Toulouse-Métropole	77	Toulouse Aérospace Express (TAE) Station Airbus Colomiers		DEL-17-0918	Toulouse Métropole
Toulouse-Métropole	78	TAE - Stations projet urbain		DEL-17-0918	Toulouse Métropole
Toulouse-Métropole	79	Toulouse Aérospace Express (TAE) Station 7 Deniers		DEL-17-0918	Toulouse Métropole
Toulouse-Métropole	80	Toulouse Aérospace Express (TAE) Station 7 Deniers	03-10-2017	DEL-17-0918	Toulouse Métropole
Toulouse-Métropole	81	Prolongement de la RM902		DEL-17-0719	Toulouse Métropole
Toulouse-Métropole	82	Aucamville, Launaguet, Toulouse (ALT)	27-06-2019	DEL-19-0197	Toulouse Métropole
Toulouse-Métropole	83	TAE		TISSEO /	TISSEO / Toulouse

Commune	Référence SAS	Localisation	Date de création	Délibération	Gestionnaire
				Toulouse Métropole	Métropole
Toulouse-Métropole	84	Toulouse Aérospatiale Express (TAE) Station Jean Rieux	03-10-2017	DEL-17-0918	Toulouse Métropole
Toulouse-Métropole	85	Secteur Carmes-Fondargent	14-10-2021	DEL-21-0986	Toulouse Métropole
Toulouse-Métropole	86	Toulouse Aérospatiale Express (TAE) Station Jean Maga		DEL-21-0246	Toulouse Métropole
Toulouse-Métropole	87	Entrée de ville - Avenue des Etats Unis	23-06-2022	DEL-22-0558	Toulouse Métropole
Toulouse-Métropole	88	LAE prolongement	16-12-2020	TISSEO	Tisseo
Toulouse-Métropole	89	TAE		TISSEO / Toulouse Métropole	TISSEO / Toulouse Métropole
Toulouse-Métropole	90	TAE - Infrastructure - Toulouse, Blagnac, Colomiers	28-06-2018	DEL-18-0540	Toulouse Métropole
Toulouse-Métropole	91	3ème ligne de métro : secteur Plan de Port à proximité du futur pôle d'échange multimodal de Jean Maga	01-04-2021	DEL-21-0246	Toulouse Métropole
Toulouse-Métropole	92	Projet de prolongation de la navette Saint-Cyprien-Arènes-Colomiers jusqu'à Brax-Léguévin	27-09-2022	Arrêté préfectoral	SNCF
Tournefeuille					
Tournefeuille	93	Entrée de ville	10-12-2020	N° DEL20-108	Commune de Tournefeuille
Villeneuve-Tolosane					
Villeneuve-Tolosane	94	Cézérrou	25-09-2014	DEL-14-460	Toulouse Métropole
Villeneuve-Tolosane	95	centre-ville quartier des fleurs - Bergeronnettes 2	09-10-2019	DEL-2019-100	Commune de Villeneuve-Tolosane
Villeneuve-Tolosane	96	Secteur de Parpan	26-09-2013	DEL-13-635	Toulouse Métropole
Villeneuve-Tolosane	97	Boulevard des Pyrénées	06-07-2023	DEL-2023-071	Commune de Villeneuve-Tolosane
Villeneuve-Tolosane	98	Avenue de Francazal	09-11-2022	DEL-2022-115	Commune de Villeneuve-Tolosane

Taxe d'Aménagement Majorée (TAM)

(Compétence Toulouse Métropole)

Commune	Référence TAM	Localisation	Date création	Taux	Délibération
Aucamville					
Aucamville	1	Secteurs à vocation économique	22-06-2023	9	DEL-23-0431
Aucamville	2	Zones urbaines de la commune	22-06-2023	16	DEL-23-0431
Balma					
Balma	3	Zones Urbaines	15-10-2020	12	DEL-20-0778
Beaupuy					
Beaupuy	4	Secteur équipements publics et infrastructures	22-06-2023	16	DEL-23-0432
Beauzelle					
Beauzelle	5	Secteur des Amandiers	22-06-2023	20	DEL-23-0445
Beauzelle	6	Secteur route de Grenade	22-06-2023	13	DEL-23-0445
Beauzelle	7	Coeur de ville	22-06-2023	16	DEL-23-0445
Blagnac					
Blagnac	8	Secteur Aéronautique et Aéroportuaire	22-06-2023	20	DEL 23-0446
Blagnac	9	Secteur habitat	22-06-2023	16	DEL 23-0446
Brax					
Brax	59	Commune de Brax	20-06-2024	16	DEL-24-0314
Bruguières					
Bruguières	10	Bruguières	15-10-2020	16	DEL-20-0749
Castelginest					
Castelginest	11	Secteur Habitat	22-06-2023	13	DEL-23-0575
Castelginest	12	La Gleysette	09-11-2017	16	DEL-17-1138
Colomiers					
Colomiers	13	Secteur Habitat	23-06-2022	12	DEL-22-0673
Colomiers	14	Secteur Economique	23-06-2022	10	DEL-22-0673
Cugnaux					
Cugnaux	15	Zones U commune	08-11-2018	16	DEL-18-0799
Cugnaux	16	La Glacière	10-11-2015	16	DEL-15-630
Fenouillet					
Fenouillet	17	Secteur Habitat et Economique	21-11-2019	16	DEL-19-1123
Gagnac-sur-Garonne					
Gagnac-sur-garonne	19	Secteur habitat	22-06-2023	20	DEL-24-0312
Gratentour					
Gratentour	60	Commune de Gratentour	26-06-2025	20	DEL-25-0547
Launaguet					
Launaguet	25	Secteur NORD	22-06-2023	16	DEL-23-0433
Launaguet	26	Secteur SUD	22-06-2023	16	DEL-23-0433
Lespinasse					
Lespinasse	27	Secteur Habitat	20-06-2024	12	DEL-24-0313
L'Union					
L'Union	22	Centre-ville	23-06-2022	16	DEL-22-0672
L'Union	23	Zones Habitat	23-06-2022	10	DEL-22-0672
L'Union	24	Secteur de la Violette Sud	10-11-2015	16	DEL-15-596
Pibrac					
Pibrac	30	Zones Habitat	14-10-2021	11	DEL-21-1035
Saint-Alban					

Commune	Référence TAM	Localisation	Date création	Taux	Délibération
Saint-Alban	31	Secteur Habitat	22-06-2023	16	DEL-23-0465
Saint-Alban	32	Tucol	10-11-2016	16	DEL-17-0877
Saint-Jean					
Saint-Jean	33	Belbèze	23-06-2022	16	DEL-22-0686
Saint-Jean	34	Route d'Albi, Chemin de Belbèze et Chemin de Bessayre	20-06-2024	16	DEL-24-0315
Saint-Jean	61	Bessayre, Chemin de Montrabé	04-10-2018	16	DEL-18-0711
Saint-Jory					
Saint-Jory	35	Secteur Habitat	22-06-2023	16	DEL-23-0435
Saint-Jory	36	Secteurs Cabourdy et Casselevre	10-11-2018	16	DEL-18-1030
Saint-Orens de Gameville					
Saint-Orens-de-Gameville	37	Secteur Habitat	22-06-2023	16	DEL-23-0436
Seilh					
Seilh	38	Zones Habitat	14-10-2021	16	DEL-21-0990
Toulouse					
Toulouse	39	Zones Habitat, secteur 4	14-10-2021	20	DEL-21-0994
Toulouse	40	Reboul	01-07-2022	16	DEL-22-0173
Toulouse	41	Zones Habitat, secteur 6	14-10-2021	20	DEL-21-0996
Toulouse	42	Zones Habitat, secteur 5	14-10-2021	20	DEL-21-0995
Toulouse	43	Zones Habitat, secteur 3	14-10-2021	20	DEL-21-0993
Toulouse	44	Zones Economiques, secteur 6	14-10-2021	15	DEL-21-0996
Toulouse	45	Zones Economiques, secteur 5	14-10-2021	15	DEL-21-0995
Toulouse	46	Zones Economiques, secteur 4	14-10-2021	15	DEL-21-0994
Toulouse	47	Zones Economiques, secteur 3	14-10-2021	15	DEL-21-0993
Toulouse	48	Zones Habitat, secteur 2	14-10-2021	20	DEL-21-0992
Toulouse	49	Zones Habitat, secteur 1	14-10-2021	20	DEL-21-0991
Toulouse Métropole					
Toulouse-Métropole	50	Secteur Gramont (communes de Balma, Toulouse, L'Union)	07-11-2013	16	DEL-13-733
Toulouse-Métropole	51	Secteur Gramont (communes de Balma, Toulouse, L'Union)	07-11-2013	16	DEL-13-733
Toulouse-Métropole	52	Secteur Gramont (communes de Balma, Toulouse, L'Union)	07-11-2013	16	DEL-13-733
Tournefeuille					
Tournefeuille	53	Secteur Avenue Marquisat	08-11-2018	16	DEL-18-0800
Tournefeuille	54	Les Bourdets	29-11-2012	16	DEL-12-922
Tournefeuille	55	Secteur Centre-ville, Bvd Vincent Auriol	08-11-2018	16	DEL-18-0800
Tournefeuille	56	Secteur Belbèze-Doumergue	08-11-2018	16	DEL-18-0800
Villeneuve-Tolosane					
Villeneuve-Tolosane	57	Zones U commune	08-11-2018	16	DEL-18-0895
Villeneuve-Tolosane	58	Cézérou	13-11-2014	16	DEL-14-0632

Zones d'Aménagement Concerté (ZAC)

Commune	Référence ZAC	Localisation	Date création	Vocation	Compétence
Aussonne					
Aussonne	1	Prunel	21-12-2004	Habitat	Commune de Aussonne
Balma					
Balma	2	Gramont	13-12-2004	Mixte	TOULOUSE METROPOLE
Balma	3	Marqueille	27-10-1989	Mixte	Commune de Balma
Balma	4	Le Cyprié	28-10-2004	Habitat	Commune de Balma
Beauzelle					
Beauzelle	5	Pôle économique du futur parc des expositions et centre de conventions de Toulouse Métropole - MEETT	10-10-2019	Activité	TOULOUSE METROPOLE
Beauzelle	6	Andromède	07-09-2001	Mixte	TOULOUSE METROPOLE
Blagnac					
Blagnac	8	Andromède	07-09-2001	Mixte	TOULOUSE METROPOLE
Colomiers					
Colomiers	9	Ramassiers	20-12-2002	Mixte	TOULOUSE METROPOLE
Cornebarrieu					
Cornebarrieu	11	Monges-Croix du Sud	07-09-2001	Mixte	TOULOUSE METROPOLE
Cugnaux					
Cugnaux	12	Francazal Sud	13-11-1989	Activité	Commune de Cugnaux
Cugnaux	13	Francoy	28-07-1976	Habitat	Commune de Cugnaux
Fenouillet					
Fenouillet	14	Piquepeyre	31-08-2008	Habitat	Commune de Fenouillet
Gratentour					
Gratentour	15	Gravette		Activité	Commune de Gratentour
Launaguet					
Launaguet	20	Pesquies	12-12-1987	Habitat	Commune de Launaguet
Launaguet	21	Palanque	02-04-1993	Habitat	Commune de Launaguet
L'Union					
L'Union	16	Gramont	13-12-2004	Mixte	TOULOUSE METROPOLE
L'Union	17	Zac du Centre	06-07-2001	Habitat	Commune de L'Union
L'Union	18	Bastides	19-07-1991	Habitat	Commune de L'Union
Pibrac					
Pibrac	22	Parc de l'Escalette	14-12-2007	Mixte	TOULOUSE METROPOLE
Saint-Alban					
Saint-Alban	23	Terroir	09-09-1989	Activité	Commune de Saint-Alban
Saint-Orens-de-Gameville					
Saint-Orens-de-Gameville	24	Les Champs Pinsons	09-06-1987	Activité	Commune de Saint-Orens
Saint-Orens-de-Gameville	25	Tucard Centre	01-07-2004	Habitat	TOULOUSE METROPOLE
Seilh					
Seilh	26	Laubis	14-02-2013	Habitat	TOULOUSE METROPOLE
Toulouse					
Toulouse	27	Borderouge	12-07-1990	Mixte	TOULOUSE METROPOLE
Toulouse	28	St-Martin-du-Touch	27-10-2000	Activité	TOULOUSE METROPOLE
Toulouse	29	Bourrassol	19-10-2001	Habitat	Commune de Toulouse
Toulouse	30	Cartoucherie	30-06-2006	Mixte	TOULOUSE METROPOLE

Commune	Référence ZAC	Localisation	Date création	Vocation	Compétence
Toulouse	31	Empalot	09-02-2012	Habitat	TOULOUSE METROPOLE
Toulouse	33	Malepère	20-12-2012	Habitat	TOULOUSE METROPOLE
Toulouse	34	Guillaumet	20-06-2024	Mixte	TOULOUSE METROPOLE
Toulouse	35	Toulouse Montaudran Aérospatiale	29-03-2012	Mixte	TOULOUSE METROPOLE
Toulouse	36	Desbals	13-12-1996	Mixte	Commune de Toulouse
Toulouse	38	Grand Matabiau, Quai d'Oc	21-11-2019	Mixte	TOULOUSE METROPOLE
Toulouse	39	Garonne	29-06-2000	Mixte	TOULOUSE METROPOLE
Toulouse	40	Oncopole	09-02-2007	Activité	TOULOUSE METROPOLE
Tournefeuille					
Tournefeuille	41	Ferro Lèbres	10-07-2008	Habitat	Commune de Tournefeuille
Villeneuve- Tolosane					
Villeneuve-Tolosane	43	Las Fonses	16-09-2010	Habitat	TOULOUSE METROPOLE