

toulouse métropole

en chiffres



20



Au cœur de
votre quotidien

Sommaire

Éditorial

REPÈRES

3

La Métropole et la Ville	p.4
Les découpages administratifs	p.6
La Garonne	p.8
Climat / Vents	p.10
Relief	p.12

ENVIRONNEMENT ET CADRE DE VIE

13

Hydrographie et couvert végétal	p.14
Espaces verts	p.15
Agriculture et Régie Agricole	p.16
Qualité de l'air	p.18
Bruit	p.19
L'eau, adduction, assainissement	p.20
Gestion des déchets et Plan propreté	p.22
Énergie et solutions alternatives	p.24
Zones de risques et système d'alerte	p.26

POPULATIONS

27

Grande Région	p.28
Évolution de la population 2014-2020	p.29
Mouvements naturels	p.30
Naissances	p.31
Pyramide des âges	p.32
Effectifs par tranche d'âge	p.33
Diversité	p.37

HABITAT - LOGEMENT

39

Évolution en logements 2014-2020	p.40
Construction neuve Ville de Toulouse	p.41
Caractéristiques du parc de logements	p.42
Flux migratoires et mobilité résidentielle	p.43
Propriétaires, les prix	p.44
Locataires et loyers	p.45
Logements sociaux et logements étudiants	p.46

EMPLOI ET DÉVELOPPEMENT ÉCONOMIQUE

47

Les pôles économiques	p.48
Cadres et recherche	p.49
Structure des emplois	p.50
Le chômage	p.51
Emplois et déplacements	p.52
Relations internationales	p.54

MOBILITÉ - DÉPLACEMENTS

55

Avions et trains grandes lignes	p.56
Trains régionaux	p.57
Autoroute, périphérique et voirie urbaine	p.58
Transports en commun	p.59
Vélos	p.61
Piétons	p.62

ÉDUCATION - CULTURE - SPORT - LOISIRS

63

Petite enfance	p.64
Maternelles et élémentaires	p.65
Collèges et lycées	p.66
Offre de loisirs	p.67
Enseignement supérieur	p.68
Bibliothèques et archives municipales	p.69
Métropole du patrimoine et des savoirs	p.70
Métropole des musiques, des images et des cultures émergentes	p.71
Animation socio-culturelle	p.72
Équipements sportifs	p.73
Bases de loisirs	p.74

SOLIDARITÉS

75

Le pôle d'excellence santé	p.76
Indicateurs de santé / précarité	p.77
Accueil 3ème âge et solidarité sénior	p.78
Charge familiale et familles monoparentales	p.80
Inclusion sociale	p.81
Revenus déclarés, revenus disponibles et pauvreté	p.82
La géographie prioritaire	p.84

NOTICE DE LECTURE

85

INFO : chiffres population 2024

88



bservatoire
Toulouse Métropole

toulouse métropole

en chiffres

2024

Éditorial



Comme chaque année, «Toulouse Métropole en chiffres» propose à tous les habitants de mieux comprendre le fonctionnement de notre collectivité et les actions entreprises pour améliorer leur vie au quotidien, grâce à des chiffres clés.

De la démographie à l'emploi en passant par la collecte des déchets, le bâti, ou encore les mobilités, cette photographie de notre métropole permet de saisir rapidement les grands enjeux d'aujourd'hui et de demain sur notre territoire.

Une information transparente portée également à la connaissance des futurs habitants, des touristes de passage ou encore des acteurs et porteurs de projets qui contribuent au développement de notre territoire.

Jean-Luc Moudenc

Maire de Toulouse

Président de Toulouse Métropole

Au cœur de
votre quotidien

toulouse
métropole



toulouse métropole en chiffres 2024

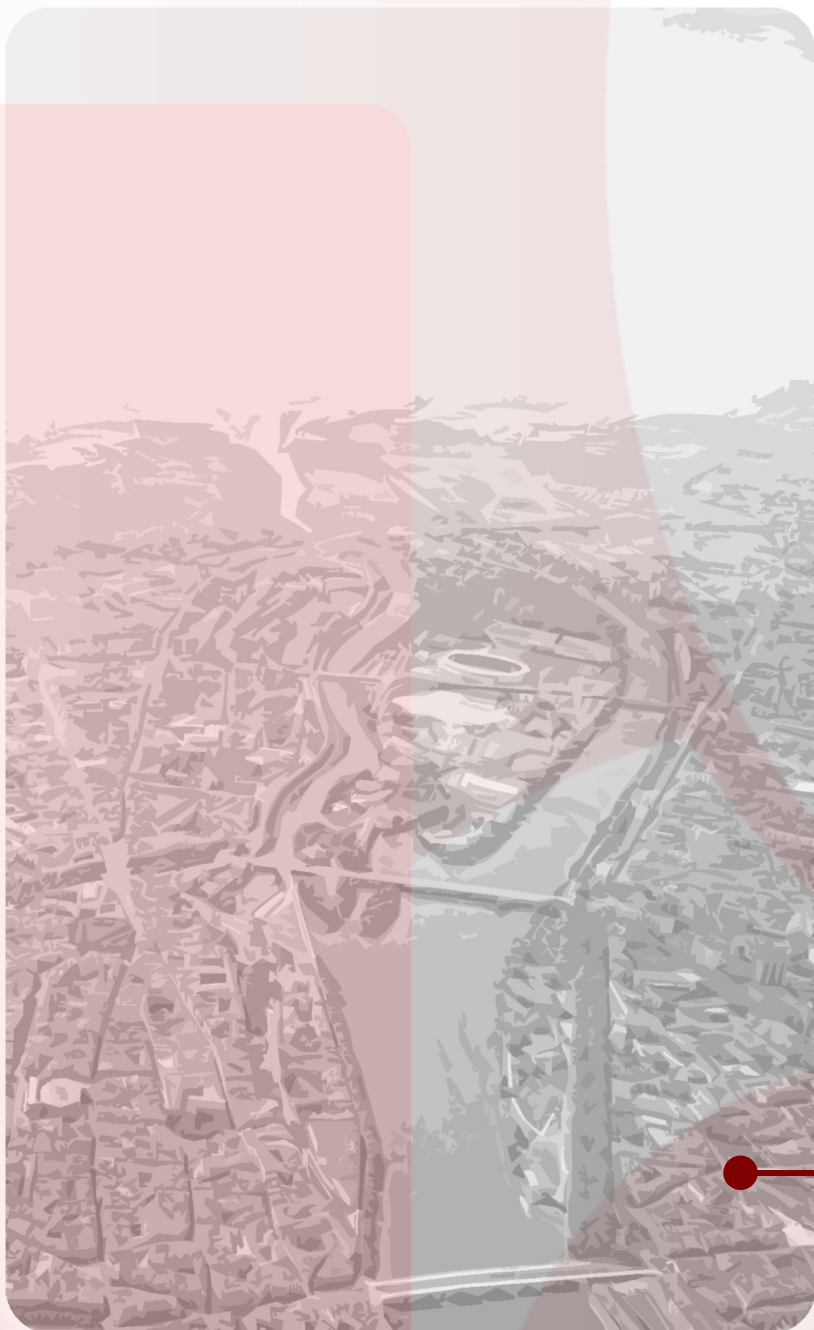

REPÈRES

La Métropole et la ville, p.4

Les découpages administratifs, p.6

La Garonne, p.8

Climat / Vents, p.10

Relief, p.12



TOULOUSE MÉTROPOLE - LES DOMAINES D'ACTION

- Développement économique
- Urbanisme et projets urbains
- Gestion des déchets
- Prévention spécialisée
- Transports et déplacements
- Habitat et cohésion sociale
- Service funéraire et crématorium
- Eau et assainissement
- Voirie et propreté
- Bases de loisirs, culture, sports
- Aménagement et politique foncière
- Environnement et développement durable
- Gestion des aires d'accueil des gens du voyage
- Diagnostics et fouilles archéologiques
- Fonds de Solidarité pour le logement (FSL)
- Fonds d'Aide aux jeunes (FAJ)
- Certaines routes départementales
- Enseignement professionnel des arts du cirque
- Gestion des milieux aquatiques et prévention des inondations

Chiffres clés

Nombre de communes : 37

Population municipale (Insee 2021) : 818 491 hab.

Nombre de conseillers : 133 élus, dont

- 1 président
- 20 vice-présidents
- 47 autres membres du bureau

Effectifs : 4 821 équivalents temps complet au 1^{er} janvier 2023

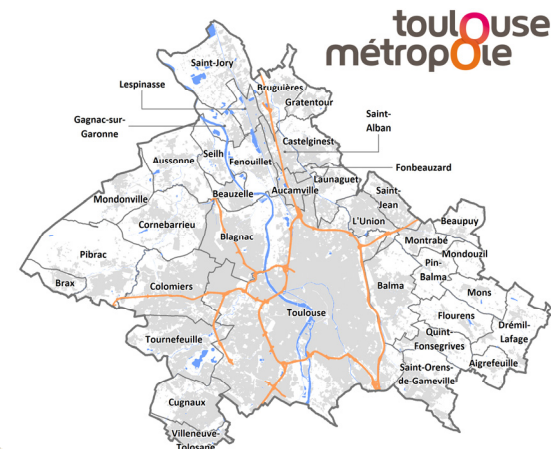

Siège de la Métropole - Rue René Leduc

Budget de la Métropole (BP 2024)

Budget principal

Dépenses (en millions d'euros)

Dépenses d'investissement	401
Dépenses de fonctionnement	888
- dont dépenses de personnel	220
- dont reversement aux communes	323
Annuité de la dette	105

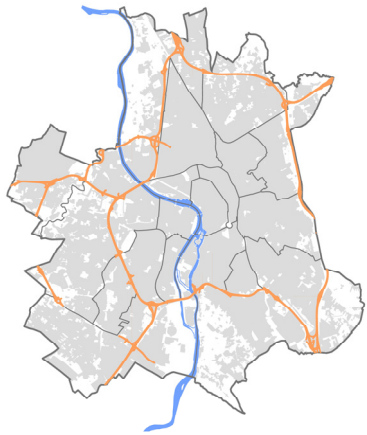

- Éducation et petite enfance
- Culture
- Action sociale
- Urbanisme et habitat
- Sport et loisirs
- Voirie communale
- Sécurité
- État civil
- Fonctions électorales
- Espaces verts

Chiffres clés

Population municipale (Insee 2021) : 504 078 hab.

Nombre de conseillers : 69 élus, dont

- 1 Maire
- 26 adjoints au Maire
- 24 conseillers municipaux délégués
- 18 conseillers municipaux

Effectifs : 7 797 équivalents temps complet au 1^{er} janvier 2023

Hôtel de ville - Place du Capitole

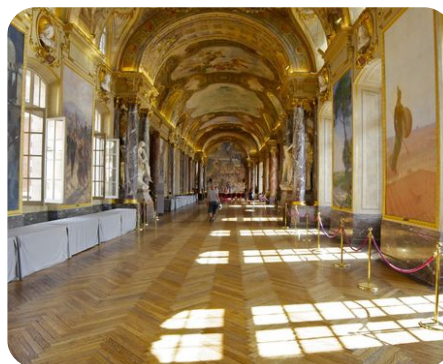

Budget de la Ville (BP 2024)

Budget principal

Dépenses (en millions d'euros)

Dépenses d'investissement	225
Dépenses de fonctionnement	638
- dont dépenses de personnel	398
Annuité de la dette	28

Aire d'attraction des villes

Aire d'attraction des villes : L'aire d'attraction d'une ville (datant de 2020) est un ensemble de communes, d'un seul tenant et sans enclave, qui définit l'étendue de l'influence d'un pôle de population et d'emploi sur les communes environnantes, cette influence étant mesurée par l'intensité des déplacements domicile-travail.



- Superficie : **652 020 ha**
- Population : **1 470 899 hab.**
- Nombre de communes : **527 (périmètre 2020)**
- Densité : **2,3 hab./ha**
- Poids démographique de Toulouse : **33,9%**

Les 15 premières aires d'attraction des villes françaises

Rang 2020	Aire d'attraction des villes	Nombre de communes	Population municipale 2020
001	Paris	1 929	13 125 142
002	Lyon	398	2 293 180
003	Marseille Aix-en-Provence	115	1 879 601
004	Lille (partie française)	201	1 515 061
005	Toulouse	527	1 470 899
006	Bordeaux	275	1 376 375
008	Nantes	116	1 022 775
010	Strasbourg (partie française)	268	860 744
012	Montpellier	161	813 272
013	Rennes	183	763 749
014	Grenoble	204	720 081
015	Rouen	317	708 289
017	Nice	100	618 489
018	Toulon	35	576 648
019	Tours	162	522 317

Unité urbaine

Unité urbaine : ensemble d'une ou plusieurs communes ($\geq 2 000$ hab.) présentant une continuité du bâti (pas de coupure > 200 mètres).



- Superficie : **95 750 ha**
- Population : **1 047 829 hab.**
- Nombre de communes : **81 (périmètre 2020)**
- Densité : **10,9 hab./ha**
- Poids démographique de Toulouse : **47,5%**

Les 15 premières unités urbaines françaises

Rang 2020	Unité urbaine	Nombre de communes	Population municipale 2020
1	Paris	411	10 856 407
2	Lyon	124	1 693 159
3	Marseille Aix-en-Provence	50	1 618 479
4	Lille (partie française)	60	1 053 636
5	Toulouse	81	1 047 829
6	Bordeaux	73	994 920
7	Nice	51	955 154
8	Nantes	22	671 693
9	Toulon	27	590 479
10	Douai-Lens	67	505 589
11	Strasbourg (partie française)	23	484 217
12	Rouen	50	474 444
13	Montpellier	22	465 950
14	Avignon	59	459 533
15	Grenoble	38	454 759

Métropole

Métropole : groupement de communes à fiscalité propre, d'un seul tenant et sans enclave, normalement de plus de 400 000 habitants.

Rang 2020	Nom	Nombre de communes	Population municipale 2020
1	Métropole du Grand Paris	131	7 086 619
2	Métropole d'Aix-Marseille-Provence (MAMP)	92	1 903 173
3	Métropole de Lyon	58	1 416 545
4	Métropole Européenne de Lille (MEL)	95	1 182 250
5	Bordeaux Métropole	28	819 604
6	Toulouse Métropole	37	806 503
7	Nantes Métropole	24	672 420
8	Métropole Nice Côte d'Azur (NCA)	51	553 305
9	Eurométropole de Strasbourg	33	511 552
10	Montpellier Méditerranée Métropole	31	499 761
11	Métropole Rouen Normandie	71	496 629
12	Rennes Métropole	43	462 580
13	Grenoble-Alpes-Métropole	49	448 457
14	Métropole Toulon-Provence-Méditerranée	12	444 634
15	Saint-Etienne Métropole	53	406 868

- Rapport Toulouse Métropole / Aire d'attraction des villes : **7,0%** de la superficie, **54,8%** de la population
- Densité Aire d'attraction des villes hors Toulouse Métropole : **1,0 hab./ha**

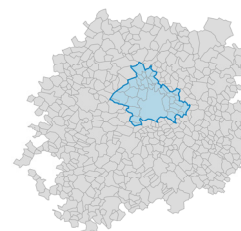

Toulouse Métropole

- Superficie : **45 820 ha**
- Nombre de communes : **37**
- Population : **806 503 hab.**
- Densité : **17,6 hab./ha**
- Poids démographique de Toulouse : **61,7%**

Chiffres clés (Insee 2020)

- Superficie** : 11 830 ha
- Population municipale** : 498 003 hab.
- Densité brute** : 42,1 hab./ha
- Dimensions** :
 - Périmètre : 71 km
 - Longueur nord-sud : 16 km
 - Longueur est-ouest : 12,5 km
- Ordre de comparaison**
 - Superficie Paris Intra-muros : 10 540 ha
 - Superficie Arles, plus grande commune de France : 75 893 ha

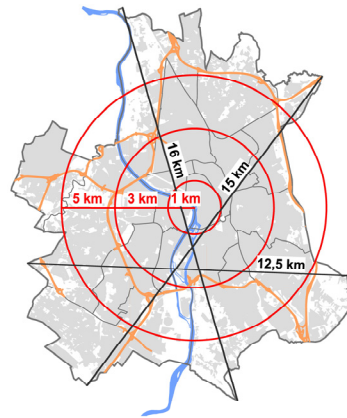

Évolution de la population

Ville	Population 2020*	Population 2014	Évolution 2014-2020
Paris	2 145 906	2 220 445	-3,4%
Marseille	870 321	858 120	1,4%
Lyon	522 228	506 615	3,1%
Toulouse	498 003	466 297	6,8%
Nice	343 477	343 895	-0,1%
Nantes	320 732	298 029	7,6%
Montpellier	299 096	275 318	8,6%
Strasbourg	290 576	276 170	5,2%
Bordeaux	259 809	246 586	5,4%
Lille	236 234	233 897	1,0%

* Les populations légales millésimées 2020 sont entrées en vigueur le 1er janvier 2023

Département		Ville-centre			
Nom	Population 2020	Nom	En % du dép. 2020	En % du dép. 2014	Évolution 2014-2020
Paris	2 145 906	Paris	100,0%	100,0%	=
Bouches-du-Rhône	2 048 070	Marseille	42,5%	42,8%	▼
Rhône	1 883 437	Lyon	27,7%	28,1%	▼
Haute-Garonne	1 415 757	Toulouse	35,2%	35,4%	▼
Alpes-Maritimes	1 097 410	Nice	31,3%	31,7%	▼
Loire-Atlantique	1 445 171	Nantes	22,2%	22,1%	▲
Hérault	1 188 973	Montpellier	25,2%	24,8%	▲
Bas-Rhin	1 148 073	Strasbourg	25,3%	24,9%	▲
Gironde	1 636 391	Bordeaux	15,9%	16,2%	▼
Nord	2 607 746	Lille	9,1%	9,0%	▲

Superficie (ha)	
Marseille	24 062
Toulouse	11 830
Paris	10 540
Strasbourg	7 826
Nice	7 192
Nantes	6 519
Montpellier	5 688
Bordeaux	4 936
Lyon	4 787
Lille	3 483

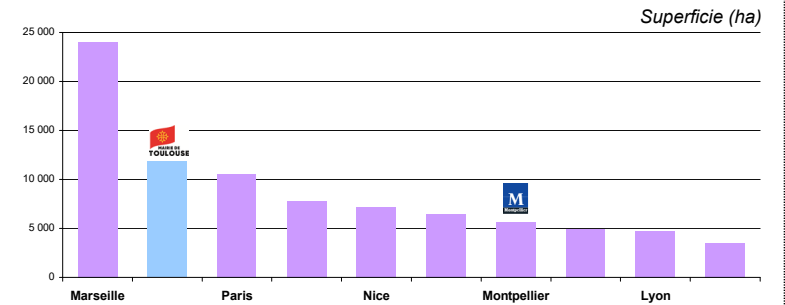

Population (nb. d'hab.)	
Paris	2 145 906
Marseille	870 321
Lyon	522 228
Toulouse	498 003
Nice	343 477
Nantes	320 732
Montpellier	299 096
Strasbourg	290 576
Bordeaux	259 809
Lille	236 234

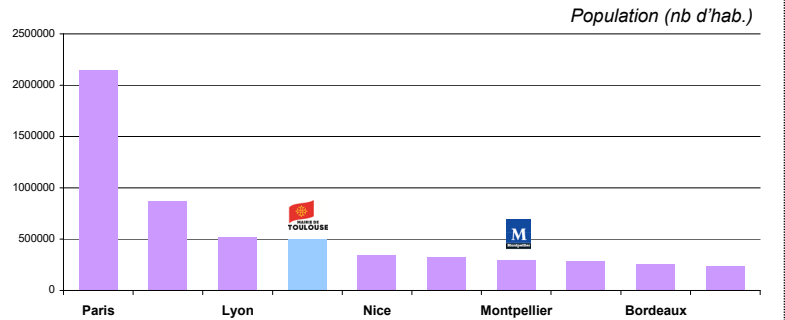

DENSITÉ BRUTE ET DENSITÉ NETTE

L'apparente faiblesse du score de densité brute enregistré par Toulouse doit être rapprochée de la valeur obtenue par Marseille ou Strasbourg (encore plus faible), due à la grande dimension de leur territoire communal. Toulouse comme Marseille sont en effet à la fois le centre et une partie du péricentre de l'agglomération à laquelle elles ont donné leur nom, à la différence des communes de Paris ou même de Lyon qui ne correspondent qu'au noyau central.

Une approche par le biais de **densités nettes** donne une image plus réelle de la densité toulousaine. En retirant simplement du calcul les superficies occupées par le lit de la Garonne, les espaces boisés classés (EBC), les zones agricoles et naturelles (zone A et N du Plan Local d'Urbanisme), la valeur grimpe déjà à **53 hab./ha**. Un ciblage plus précis sur les superficies aménagées (y compris voiries, zones économiques, etc.) accroît encore le score.

Densité (hab./ha)	
Paris	203,4
Lyon	109,1
Lille	67,8
Bordeaux	52,6
Montpellier	52,6
Nantes	49,2
Nice	47,8
Toulouse	42,1
Strasbourg	37,1
Marseille	36,2

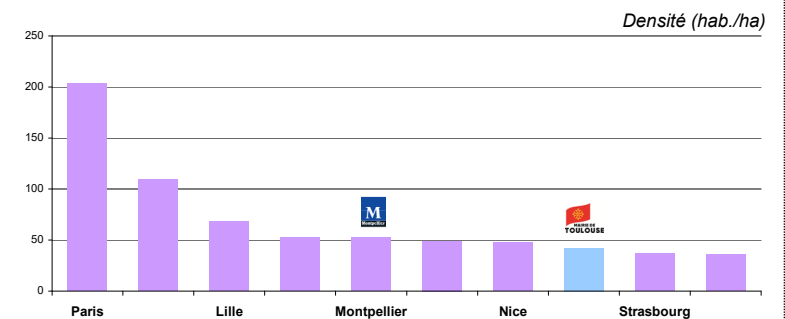

LA GARONNE

Un fleuve capricieux mais un élément majeur du paysage

Au tiers de sa course entre les Pyrénées et l'Océan Atlantique lorsqu'elle traverse Toulouse, la Garonne change d'orientation, passant de la direction nord-est à la direction nord-ouest vers Bordeaux.

Sur plus de 16 km dans Toulouse, son lit, d'une largeur moyenne de 120 mètres*, détermine deux plaines, la rive droite dominant de quelques mètres la rive gauche, elle-même parcourue par les deux affluents locaux de la Garonne : la Saudrune au sud de l'île du Ramier, et le Touch au contact de Blagnac.

Des Pyrénées, le fleuve conserve un régime torrentiel parfois redoutable, lorsque se couple la fonte des neiges à des pluies printanières abondantes, à l'exemple de la fameuse grande crue de juin 1875.

* largeur portée à 350 mètres à la hauteur de la chaussée du Bazacle (en latin vadaculum = « petit gué »), autorisant jadis une traversée du fleuve aux basses eaux.



La Garonne : un atout naturel structurant de la ville et du territoire

Richesse écologique et paysagère, lieu de loisirs et de convivialité, axe pour les déplacements quotidiens, la remise en valeur des potentiels offerts par le fleuve fait partie intégrante du projet métropolitain au travers de l'opération « Grand Parc Garonne » menée sur 7 communes, de Toulouse à St-Jory, 32 km de linéaire fluvial et 3 000 ha.

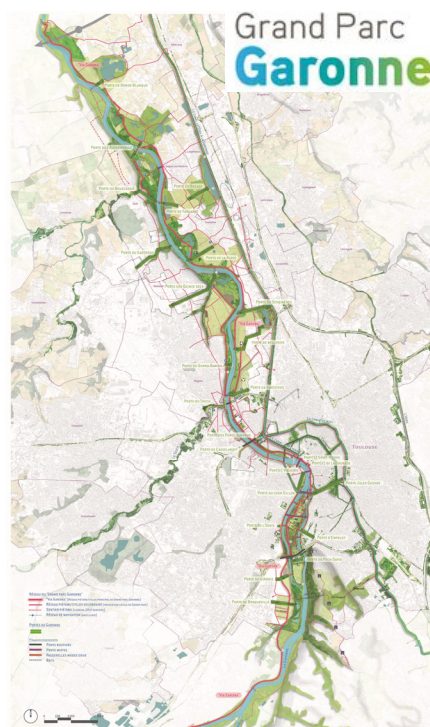

Le lit et les zones submersibles

Plan de prévention du risque d'inondation (PPRI) 2012

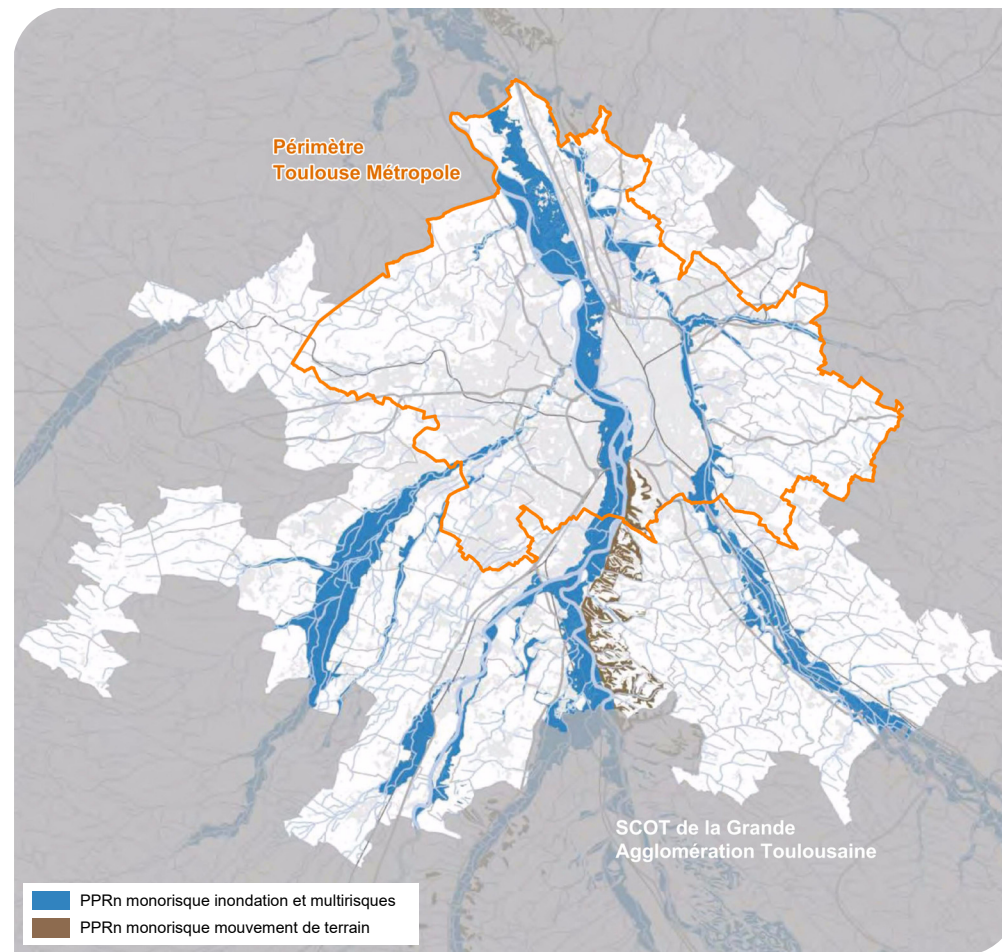

Chiffres clés sur la commune de Toulouse

Longueur de traversée : **16,3 km**
 Superficie occupée : **260 ha**
 Nombre d'îles : **8**
 Nombre de km de digues : **16 km**



LA GARONNE

Grandes crues historiques

7,60 m (7 500 m³/s) 23/06/1875
Plus hautes eaux connues

6,83 m (5 600 m³/s) 09/05/1810

6,35 m (5 200 m³/s) 30/05/1835
 6,10 m (5 000 m³/s) 02/06/1855
 5,90 m (4 700 m³/s) 21/05/1827

5,60 m (5 000 m³/s) Crue centennale

4,77 m (4 350 m³/s) 02/02/1952

4,38 m (3 850 m³/s) 11/06/2000
 4,31 m (3 800 m³/s) 11/01/2022

4,00 m (3 500 m³/s) 05/06/1900
 3,78 m (2 470 m³/s) 25/01/2014

2,30 m Mise en place de la cellule de crise

1,50 m Inondation du Port de la Daurade

0,80 m Niveau moyen à Portet/Garonne

Échelle du Pont-Neuf dont le point 0
 correspond à l'altitude 131,95 m NGF



› Carte de la crue de 1875

En *bleu* :
la partie submergée
En *rouge* :
les maisons
effondrées



› Crue de 1875 : 209 victimes, 1 140
maisons détruites et 25 000 sans-abri
(sur la photo, rue du Pont Saint-Pierre)

› Quartier Saint-Cyprien
Inondation 1952
Archives municipales

Côte Pont Neuf 11h00 - Année 2023

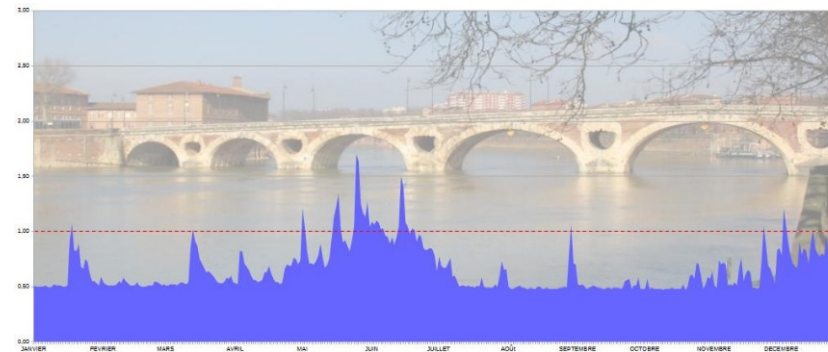

Débits mensuels moyens

Portet-sur-Garonne : bassin versant de 9 980 km², correspondant à la Garonne à l'amont de Toulouse, après le confluent Garonne-Ariège.

Verdun-sur-Garonne : à l'aval de Toulouse, bassin de 13 730 km² correspondant aux apports latéraux du Touch, de l'Hers et de la Save.

Plus fort débit moyen mensuel : 780 m³/s en juin 1910

Plus faible débit mensuel : 40 m³/s en août 1949

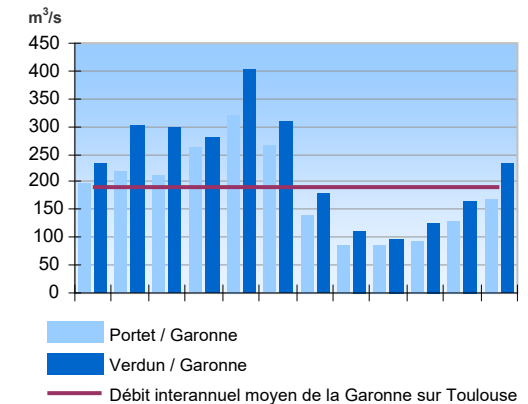

331 jours navigables en 2023 (côte inférieure à 1 mètre)
 soit 90,6% (la moyenne 2014-2023 est de 81,5%)

i La navigation de bateaux à passagers et de plaisance est interdite pour une côte supérieure ou égale à 1,00 mètre à l'échelle du Pont Neuf en amont de la Chaussée du Bazacle.

Ce seuil est porté à 1,40 mètre pour les activités sportives telles que l'aviron, le canoë-kayak.

Cette hauteur est suivie constamment grâce à une sonde type Radar de la DREAL, placée sur le Pont Saint-Michel (le plan d'eau étant considéré comme plat jusqu'à la chaussée du Bazacle).

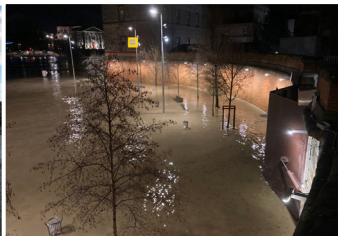

CLIMAT

Le bassin moyen de la Garonne : un climat spécifique de transition entre influence atlantique et méditerranéenne

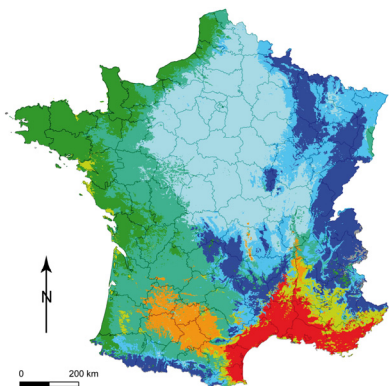

Les températures sont caractérisées par la forte chaleur estivale, surtout en Juillet. Les maximales, qualifiées de caniculaires, sont parmi les plus élevées de France. Toulouse détient avec le midi gardois les records historiques de chaleur : 44°C enregistrés le 08/08/1923 à Francazal, record battu en 2003 (le 12/08/2003 avec 44,1°C) par Conqueyrac (Gard) et plus largement le 28 juin 2019 par Verargues (Hérault) avec 46,0°C. En hiver, les températures demeurent modérées et les moyennes restent positives.



Les précipitations sont essentiellement liées aux flux océaniques porteurs des perturbations pluvieuses : 150 jours de pluie / an (les plus abondantes au printemps), même si le cumul annuel est faible : <700 mm.

Une dernière caractéristique du climat toulousain : **un brouillard froid** et lent à se dissiper, qui peut couvrir la vallée de la Garonne surtout en automne et en hiver (94 jours en 2020, 79 en 2019, 103 en 2018).

Typologie des climats de France

Moyenne annuelle des précipitations

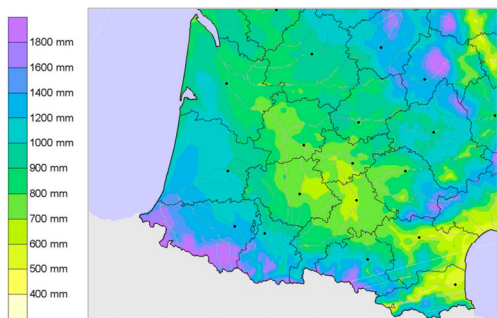

Nombre de journées estivales à Toulouse (1960 à 2020) - T°C > à 25°C

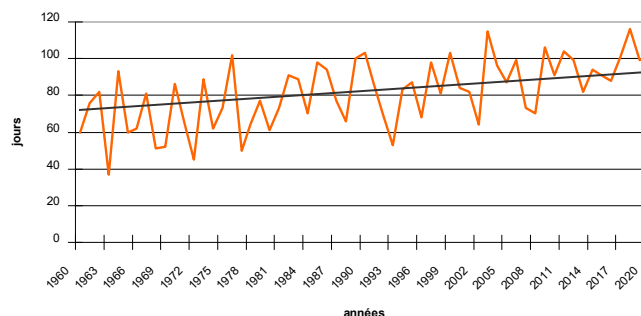

Températures maximales à Toulouse (sur les 30 dernières années)

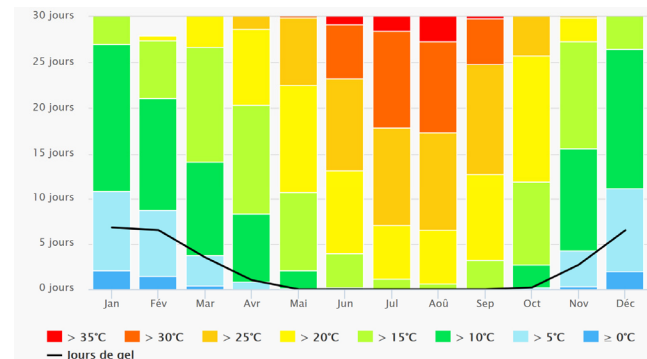

Températures et précipitations moyennes à Toulouse (sur les 30 dernières années)

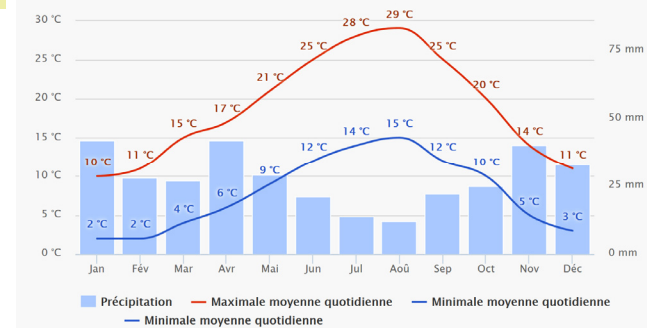

Durée annuelle d'ensoleillement

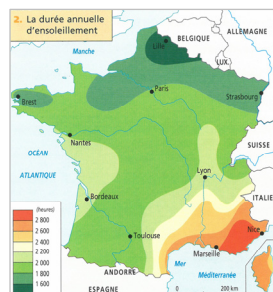

Nombre de jours de gel à Toulouse (1960 à 2020)

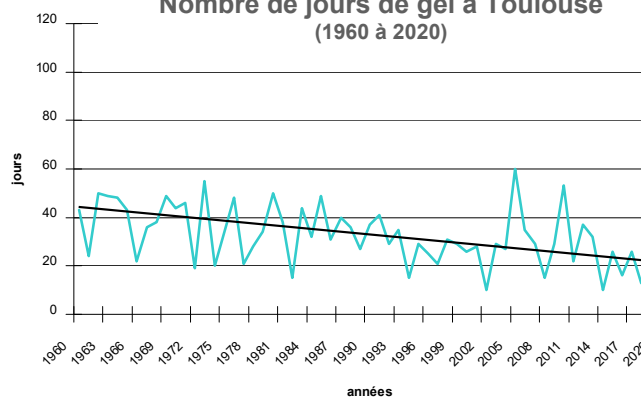

Quantité de précipitations à Toulouse (sur les 30 dernières années)

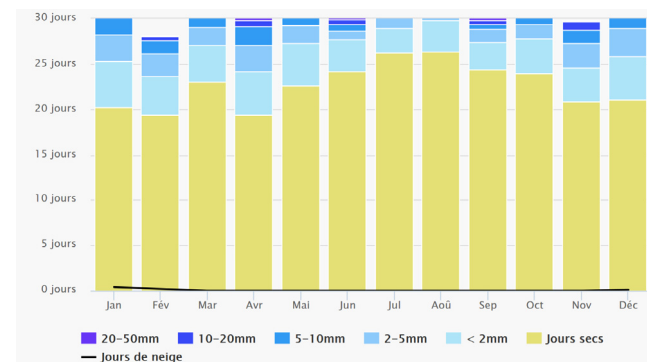

RECORDS CLIMATIQUES



Records enregistrés depuis 2000 - Station Toulouse-Blagnac

Chaleurs extrêmes

40.7°C enregistré en août 2003, soit +20°C par rapport à la norme de 20,7°C
 40.2°C enregistré en juin 2019, soit +21.8°C par rapport à la norme de 18.4°C
 38.3°C enregistré en juillet 2006, soit +17°C par rapport à la norme de 21.3°C
 38.1°C enregistré en juin 2003, soit +19.7°C par rapport à la norme de 18.4°C

Douceurs inhabituelles

23.3°C enregistré en novembre 2011, soit +14.4°C par rapport à la norme de 8.9°C
 19.9°C enregistré en décembre 2006, soit +14°C par rapport à la norme de 5.9°C
 28.6°C enregistré en avril 2011, soit +17.3°C par rapport à la norme de 11.3°C
 19.6°C enregistré en février 2008, soit +12.8°C par rapport à la norme de 6.8°C

Grands froids

-9.7°C enregistré en décembre 2001, soit -15.6°C par rapport à la norme de 5.9°C
 -7.5°C en janvier 2010, soit -12.9°C par rapport à la norme de 5.4°C
 -8.4°C enregistré en mars 2005, soit -17.1°C par rapport à la norme de 8.7°C

Top 10 des années les plus chaudes		Top 10 des années les plus froides	
2020	20,2°C	1956	6,8°C
2019	19,9°C	1909	6,9°C
2011	19,9°C	1889	6,9°C
2003	19,9°C	1925	7,0°C
1997	19,7°C	1954	7,1°C
2015	19,6°C	1922	7,1°C
2014	19,5°C	1888	7,1°C
1989	19,5°C	1890	7,1°C
2017	19,5°C	1962	7,2°C
2018	19,5°C	1963	7,2°C

2019 et 2020 figurent en tête du classement en raison des températures atteintes en juin et juillet ; plusieurs journées caniculaires avec des minimales supérieures à 23°C et des maximales pouvant dépasser les 40°C

LES VENTS

Seulement 68 jours qualifiés « sans vent »

Autan noir



L'Autan noir est un vent assez chaud. Il peut être le prolongement d'un Marin en lien avec une perturbation méditerranéenne, et donc chargé en humidité. De même, il peut se lever à l'avant d'un système perturbé approchant par l'Espagne et le proche Atlantique s'engouffrant ensuite entre Montagne Noire et Pyrénées. Il se calme lorsque les premières pluies débutent.

Autan blanc



Venu du Massif Central, à la différence de l'Autan noir, l'Autan blanc est un vent sec de beau temps quoique la température ressentie soit plus basse que la température relevée sous abri.

Le Cers ou vent d'ouest



Autre vent dominant, frais, qui s'accompagne généralement de pluie.

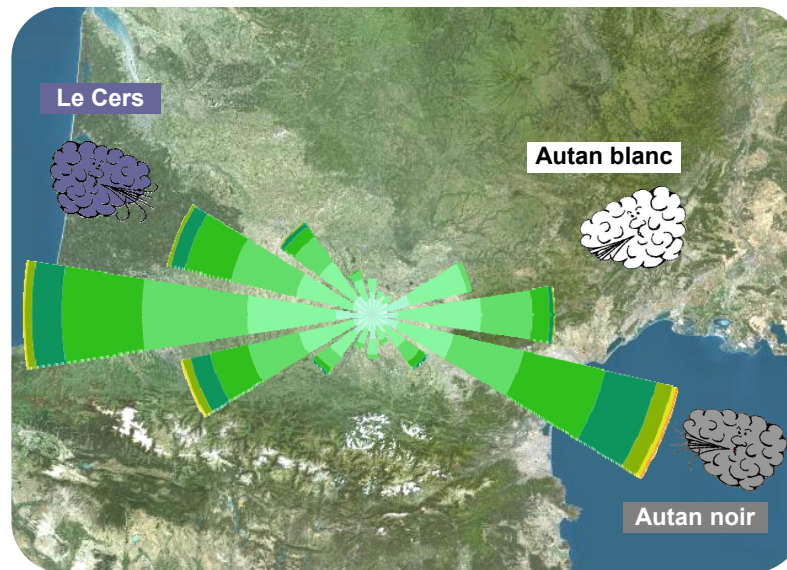

Fréquences moyennes des vents à Toulouse



Tornado près de Toulouse en avril 2012

Vitesses maximales :

- 158 km/h de secteur sud-est : 26/02/1948
- 144 km/h de secteur ouest : 07/08/1989
- 126 km/h de secteur sud-est : 01/08/1994
- 122 km/h de secteur ouest : 17/10/2012

RELIEF

Une plaine fluviale bordée de coteaux à l'Est et au Sud

Au-delà des rives du fleuve, notamment à l'**Est et au Sud**, s'élèvent des lignes de coteaux molassiques fractionnées en blocs par les vallées de l'Hers, de la Saune, de la Marcaissonne et de la Sausse.

De même sur Toulouse se rencontrent à l'Est, **la butte du Calvinet** (de Jolimont à Montaudran) au relief adouci, et qui culmine à **204 m**, rue Julia ; au Sud, **la butte de Pech-David**, au relief plus marqué et plus abrupt, qui atteint **260 m** au chemin des Côtes de Pech-David, point culminant de la commune.

Les grandes unités paysagères

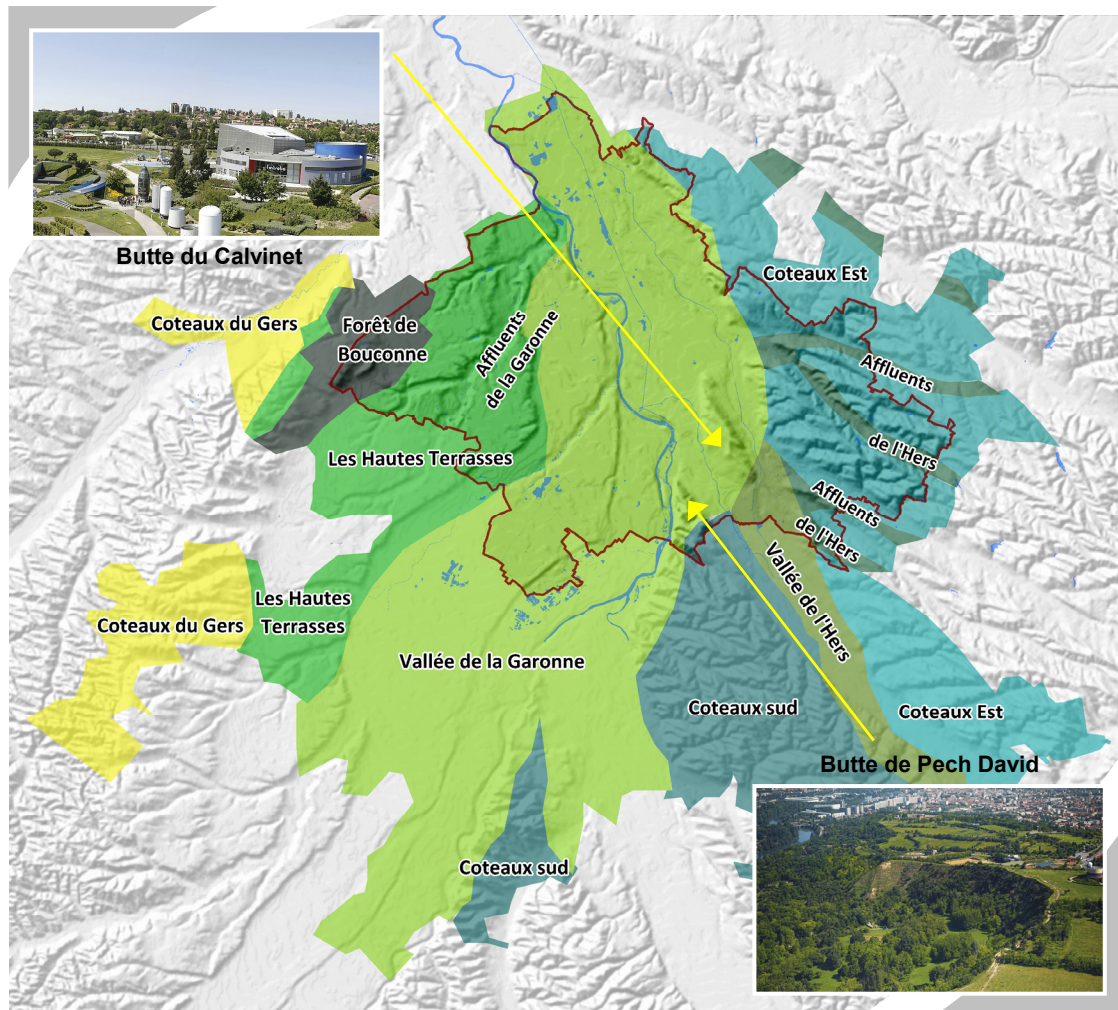

Quelques altitudes sur Toulouse



Point le plus haut : Chemin des Côtes de Pech David	260 m NGF
Pouvourville	235m
Place de l'Eglise St Simon	160m
Place Sauvegrain à Lardenne	155m
Rond point de la Cépière	153m
Place Docteur Baylac à Purpan	150m
Place Tel Aviv à Bellefontaine	147m
Grand Rond	144m
Place Esquirol	143m
Place Wilson	142m
Place du Capitole	141m
Place St Sernin	141m
Place de la Patte d'Oie	138m
Place du Marché aux Cochons aux Minimes	137m
Place intérieure St Cyprien	136m
Stadium	136m
Place de la Daurade	132m
Confluent du Touch	124m
Point le plus bas : Rive droite aval de la Garonne au sortir de la commune de Toulouse	119 m NGF



Vue depuis les Coteaux de Pech David





toulouse
métropole
en chiffres **2024**

ENVIRONNEMENT ET CADRE DE VIE

Hydrographie et couvert végétal, p.14

Espaces verts, p.15

Agriculture et Régie Agricole, p.16

Qualité de l'air, p.18

Bruit, p.19

L'eau, adduction, assainissement, p.20

Gestion des déchets et Plan propreté, p.22

Énergie et solutions alternatives, p.24

Zones de risques et système d'alerte, p.26



RÉSEAUX HYDRAULIQUES ET COUVERTURE VÉGÉTALE

La Direction Environnement et Energie pilote, coordonne et réalise, en lien avec les partenaires extérieurs (services de l'Etat, VNF, clubs nautiques, syndicats de rivières, etc.), des équipements, des études environnementales et d'aménagement en Garonne et le long des canaux (Plan Canal), et procède à l'entretien du fil de l'eau (enlèvement des embâcles et des déchets, désenvasement).

Port Saint-Saveur

Label « Pavillon bleu »

En 2021, pour la 8^{ème} année consécutive, le port Saint-Saveur a obtenu le label « Pavillon Bleu » pour ses actions en faveur d'un environnement portuaire « propre ».

40 emplacements ; 200 bateaux de passage et 40 en hivernage (stationnement octobre à avril).



Gestion du plan d'eau de la Garonne dans Toulouse (Chiffres 2022)

- 1 320 m³ de vases extraites de la Garonne, sous le Pont Neuf, rive droite
- 241 m³ d'embâcles retirés de la Garonne par la Ville de Toulouse et la Régie d'électricité (RMET)
- 2,1 tonnes d'herbiers (massifs d'algues) enlevés dans le cadre de Toulouse Plage
- 7,9 tonnes de déchets extraits de la Garonne
- 23,4 km de cours d'eau entretenus



COUVERTURE VEGETALE

- Bois
- Prairies (source : AUAT)
- Friches
- Pelouses

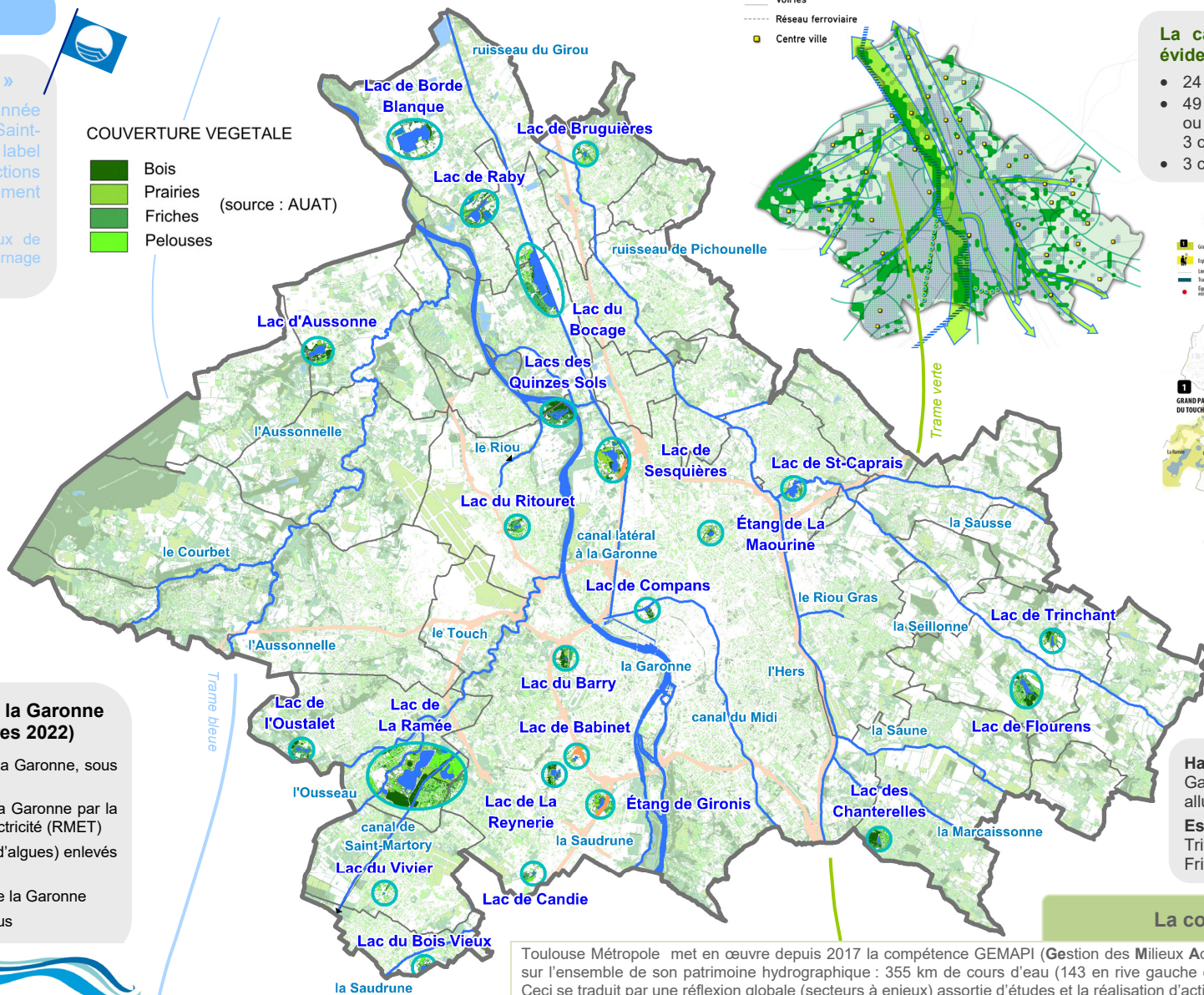

La trame verte et bleue

- Protéger les réservoirs de biodiversité
- Préserver et valoriser les cours d'eau emblématiques et identitaires
- Préserver et/ou restaurer et/ou créer des corridors écologiques
- Espaces agricoles
- Protéger et développer la nature en ville
- Réseau hydrographique
- Voies
- Réseau ferroviaire
- Centre ville



Le projet urbain métropolitain fait de la trame verte et bleue (TVB) un élément fondateur. Dans le document d'urbanisme (PLUJ-H), réservoirs et corridors forment les grands secteurs de biodiversité, complétés par des outils de préservation du végétal dans le tissu bâti.

La cartographie de 2016 a mis en évidence :

- 24 réservoirs de biodiversité
- 49 corridors de milieux boisés, ouverts, ou mixtes à préserver ou à restaurer.
- 3 corridors à créer
- 3 canaux, constituant des corridors

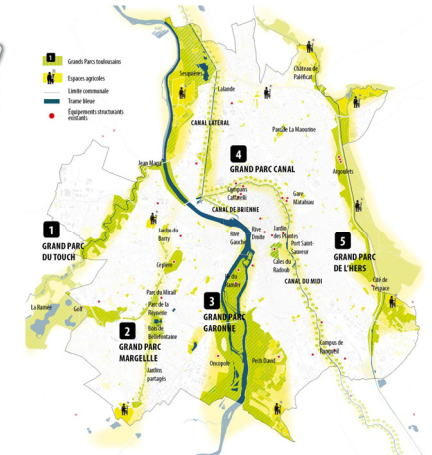

- 1 GRAND PARC DU TOUCH, un corridor boisé à l'orée du pôle aéronautique
- 2 GRAND PARC MARGELLE, un fil vert méconnu reliant parcs, châteaux et jardins
- 3 GRAND PARC GARONNE, un fleuve, des îles, des berges et des coteaux
- 4 GRAND PARC CANAL, une nature historique, monument UNESCO
- 5 GRAND PARC DE L'ERS, la ceinture verte de l'Est toulousain

Les 5 grands parcs toulousains

Habitats remarquables du territoire : Garonne, Bouconne, boisements alluviaux, pelouses sèches relictuelles
Espèces remarquables du territoire : Triton marbré, Jacinthe de Rome, Fritillaire pintade...

La compétence GEMAPI

Toulouse Métropole met en œuvre depuis 2017 la compétence GEMAPI (Gestion des Milieux Aquatiques et Prévention des Inondations) sur l'ensemble de son patrimoine hydrographique : 355 km de cours d'eau (143 en rive gauche et 212 en rive droite), 14 masses d'eau. Ceci se traduit par une réflexion globale (secteurs à enjeux) assortie d'études et la réalisation d'actions d'entretien courant.

Préservation et valorisation des canaux

- Lancement du Programme Opérationnel de Valorisation des Canaux 2021-2026.
3 axes de travail :
 - Nature en ville
 - Tourisme fluvial
 - Patrimoine
- 2021 : Etude de réfection de la berge du Canal du Midi au niveau du boulevard de la Méditerranée.
- 2021 : Lancement d'appel à projet fresque du Canal du Midi.



Ouvrages d'art et digues

- A noter la surveillance et l'entretien des 500 ouvrages d'art (ponts, passerelles) dont Toulouse métropole est maître d'ouvrage (sur un total de 800 ouvrages recensés). 125 visites de surveillance en 2022
- 18,5 km de digues
- 395 visites annuelles de vannes de crue

ESPACES VERTS

Aux 3 bases de loisirs métropolitaines viennent s'ajouter la gestion de la ZAC Aéroconstellation, l'Oncopôle, l'Aérodrome de Lasbordes et les réserves foncières de Toulouse Métropole, soit 197 hectares d'espaces verts en gestion métropolitaine, auxquels il convient d'adjoindre quelques 150 ha de dépendances vertes (les abords) des 500 km de routes métropolitaines.

Chiffres clés - Ville de Toulouse

Superficie des espaces verts : 833 ha
Nombre d'arbres d'alignement : 27 549
Nombre de massifs fleuris : 177 (5 253 m²)
Nombre d'aires de jeux : 225

Serres municipales



Des portes ouvertes deux fois par an, début mai et début octobre à l'ouverture de chaque saison de fleurissement

SAMEDI 6 & DIMANCHE 7 MAI 2023
 17 boulevard de la Marine - de 9h à 18h

Appuyés sur Paris Métropole - Région Occitanie

Partenaires : Toulouse Métropole, Avenir Vieux & Toulouse, mairie de Toulouse

Nombre de plantes cultivées :
 264 000 en 2020 (dont 10 000 vivaces)

Nombre de variétés de violettes :
 130 (label « collection nationale »)

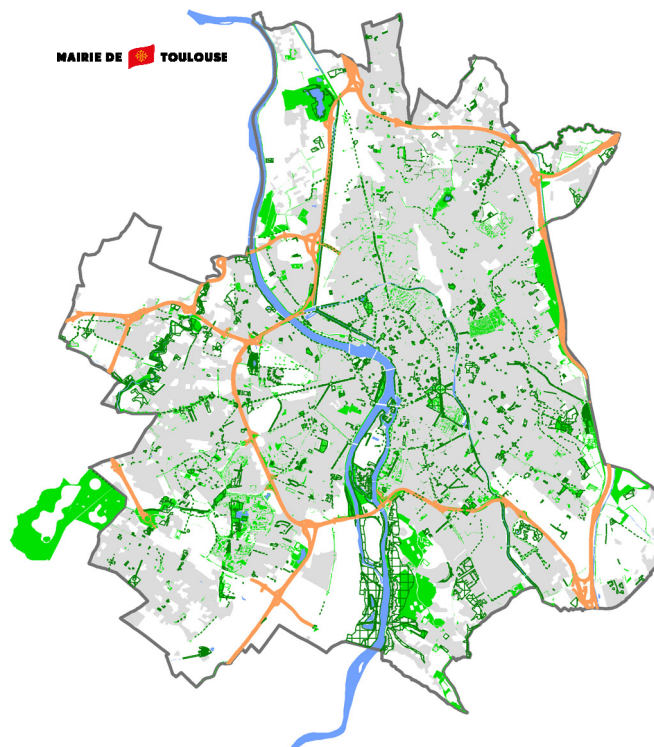

Gestion des espèces végétales protégées



La Rosa Gallica (rose de France) fait partie des 5 espèces protégées qui, sur le territoire de 5 communes de la métropole, font l'objet d'un soin particulier avec mise en place d'un fauchage raisonné adapté aux cycles de vie et de l'encadrement des travaux en zone déclarée.

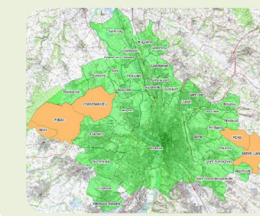

Label « Jardin remarquable »

La ville de Toulouse a obtenu le label pour le Jardin Japonais de Compans, les jardins du Grand Rond et Royal. En France, seulement 200 parcs bénéficient de cette appellation.



AGRICULTURE

Paysage agricole et projets en cours en 2022

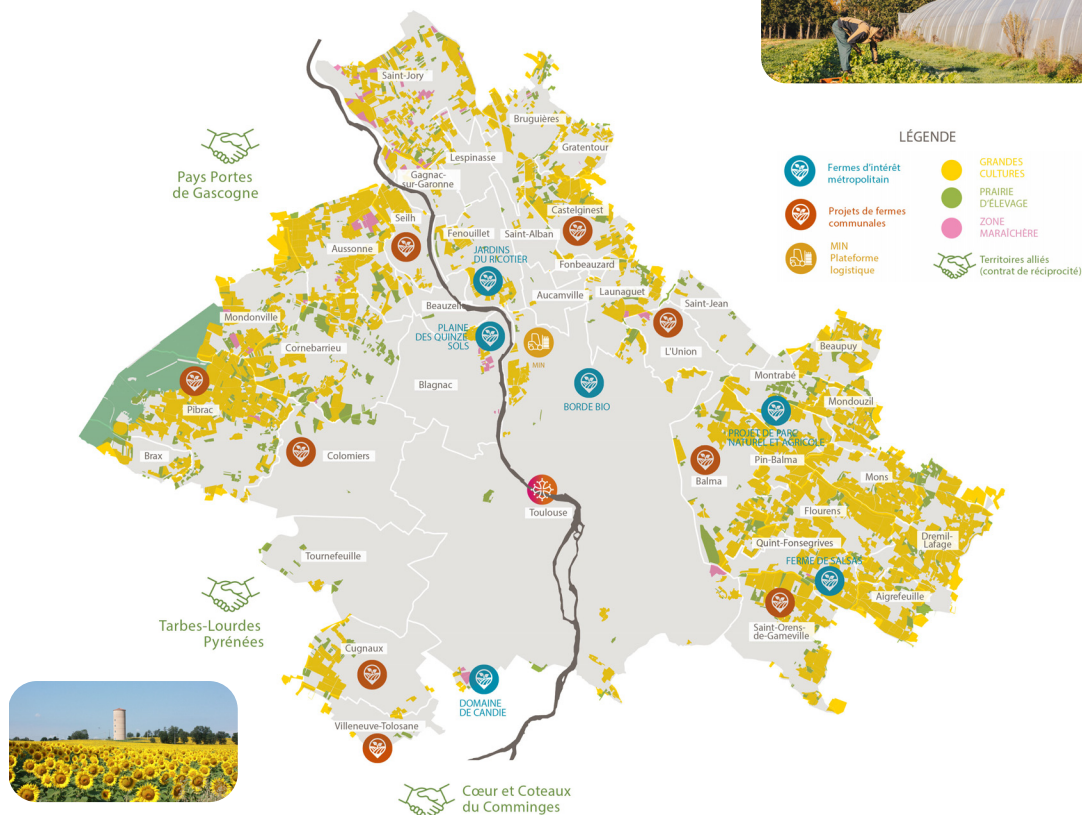

Près du quart de la superficie de Toulouse Métropole en surface agricole

Avec 11 094 ha de surface agricole utile, la métropole toulousaine n'échappe pas aux enjeux agricoles, à croiser avec ceux de l'extension urbaine dans un contexte de croissance démographique soutenue. Depuis le recensement de 2010, le volume demeure stable à l'échelle métropolitaine (voire en légère augmentation), même si l'activité agricole disparaît de 2 communes en plus de Fonbeauzard : Aucamville et Beauzelle.

A travers la mise en œuvre de son Projet Agricole et Alimentaire (adopté en octobre 2019), la métropole vise à accompagner la préservation et la transition des systèmes agricoles pour qu'ils répondent aux enjeux du territoire, en fédérant une diversité d'acteurs autour de l'alimentation durable de la population résidente.

Diminution des exploitations agricoles

Le dernier recensement « Agreste » signe la poursuite de la diminution du nombre d'exploitations agricoles (88 en moins depuis 2010, soit -25%), prolongeant un phénomène marqué et continu depuis la fin des années 90. Cette régression, plus ou moins nette d'une commune à l'autre, peut traduire en fait des regroupements au sein d'EARL (Exploitation Agricole à Responsabilité Limitée) ou de GAEC (Groupement Agricole d'Exploitation en Commun) voire même s'assortir ponctuellement d'une progression de SAU. Néanmoins la pression foncière due à la croissance démographique du cœur toulousain place bien l'agriculture périurbaine dans une situation délicate qui nécessite vigilance et accompagnement.

Évolution du nombre d'exploitations agricoles (%)

Entre 2010 et 2020

Communes	Nb explo. agri. 2010	Nb explo. agri. 2020	Solde 2010/2020	Communes	Nb explo. agri. 2010	Nb explo. agri. 2020	Solde 2010/2020
Aigrefeuille	2	2	0	Launaguet	15	6	-9
Aucamville	3	0	-3	Lespinasse	2	2	0
Aussonne	14	16	+2	Mondonville	12	11	-1
Balma	13	9	-4	Mondouzil	4	5	+1
Beaupuy	5	5	0	Mons	7	7	0
Beauzelle	4	0	-4	Montrabé	5	3	-2
Blagnac	9	6	-3	Pibrac	18	18	0
Brax	3	1	-2	Pin-Balma	9	10	+1
Bruguères	15	12	-3	Quint-Fonsegrives	3	3	0
Castelginest	5	2	-3	Saint-Alban	4	4	0
Colomiers	4	3	-1	Saint-Jean	1	2	+1
Cornebarrieu	21	17	-4	Saint-Jory	54	39	-15
Cugnaux	3	2	-1	Saint-Orens-de-G.	12	11	-1
Drémil-Lafage	16	12	-4	Seilh	3	2	-1
Fenouillet	7	6	-1	Toulouse	38	19	-19
Flourens	15	10	-5	Tournefeuille	2	2	0
Fonbeauzard	0	0	0	L'Union	2	1	-1
Gagnac-sur-G.	6	2	-4	Villeneuve-T.	5	3	-2
Gratentour	5	5	0	TOTAL	346	258	-88

Évolution de la Surface Agricole Utile (%)

Entre 2010 et 2020

Communes	SAU 2010 (ha)	SAU 2020 (ha)	Evolution SAU	Communes	SAU 2010 (ha)	SAU 2020 (ha)	Evolution SAU
Aigrefeuille	30	228	+622%	Launaguet	188	167	-11%
Aucamville	27	0	-100%	Lespinasse	15	7	-50%
Aussonne	751	695	-8%	Mondonville	447	411	-8%
Balma	1 092	982	-10%	Mondouzil	457	687	+50%
Beaupuy	54	29	-47%	Mons	208	303	+46%
Beauzelle	91	0	-100%	Montrabé	155	105	-32%
Blagnac	85	56	-35%	Pibrac	1 352	1 606	+19%
Brax	143	21	-86%	Pin-Balma	231	165	-29%
Bruguères	453	384	-16%	Quint-Fonsegrives	91	124	+36%
Castelginest	316	127	-60%	Saint-Alban	29	8	-73%
Colomiers	25	21	-13%	Saint-Jean	30	6	-79%
Cornebarrieu	690	719	+4%	Saint-Jory	859	1 010	+18%
Cugnaux	30	33	+11%	Saint-Orens-de-G.	513	708	+38%
Drémil-Lafage	798	714	-11%	Seilh	113	45	-60%
Fenouillet	145	129	-11%	Toulouse	665	996	+50%
Flourens	878	476	-46%	Tournefeuille	9	15	+60%
Fonbeauzard	0	0	0	L'Union	14	11	-24%
Gagnac-sur-G.	69	5	-94%	Villeneuve-T.	5	11	+129%
Gratentour	108	90	-17%	TOTAL	11 018	11 094	+0,7%



Toulouse Métropole est lauréate du Programme National pour l'Alimentation, grâce à son **Projet Alimentaire Territorial 2018/2020** qui vise à favoriser le maintien et le développement d'une agriculture de proximité et de qualité



LE DOMAINE AGRICOLE DE LA VILLE DE TOULOUSE

Le domaine agricole de la Ville de Toulouse a pour origine les réserves foncières acquises dans les années 1970-1980. Les terrains en attente d'urbanisation étaient alors exploités par la Régie Agricole (créée à cet effet en 1976) jusqu'au démarrage des travaux. Aujourd'hui, les surfaces cultivées sont considérées comme une ressource à préserver en ville. C'est la raison pour laquelle elles sont protégées au Plan Local d'Urbanisme (PLUi-H) par un classement en zone « Agricole ».

Quatre blocs cultureux et un domaine viticole

Le patrimoine agricole de la Ville de Toulouse se compose de quatre grands blocs cultureux en périphérie, à Ginestous, Gabardie, Marcaissonne et Pech David. Cela représente plus de 200 ha de terres dédiées aux grandes cultures. Depuis 2014, celles-ci sont certifiées « AB », gage d'un respect environnemental accru et d'une attention soutenue au contexte urbain des cultures. La rotation repose sur 8 à 10 espèces pour permettre le maintien de la fertilité des sols (blé tendre, blé fourrager, orge, féverole, soja, lin, tournesol, sarrasin, lentilles, triticales, pois chiche, pois verts et luzerne). La commercialisation privilégie les circuits courts et la consommation toulousaine : 100 t de blé deviennent baguettes et coquillettes Bio pour les écoles, 15 t de pois cassés et 8 t de pois chiches vont en cuisine centrale, l'orge alimente un brasseur local, etc...



Le Domaine viticole de Candie

Aux 8 hectares de vignes existants s'ajoutent 4 hectares de cépages régionaux plantés au printemps 2023 et qui donneront à partir de 2026.

Le vin toulousain se retrouve directement à la boutique du Domaine ainsi que chez certains restaurateurs et cavistes de Toulouse.



Les jardins de Candie, nouvelle guinguette

C'est l'une des nouvelles guinguettes d'été : les Jardins de Candie ont ouvert en mai 2023 sur le domaine de Candie. Une jolie adresse, en pleine nature, autour du beau pigeonnier du domaine et dans laquelle on peut retrouver des produits du domaine de Candie. Certains tonneaux utilisés comme mange-debout proviennent directement du chai du domaine. A l'ombre des arbres ou d'une grande tente berbère, 'Les jardins de Candie' accueillent jusqu'à 300 personnes.



MAIRIE DE TOULOUSE



Parcelles gérées par la régie agricole

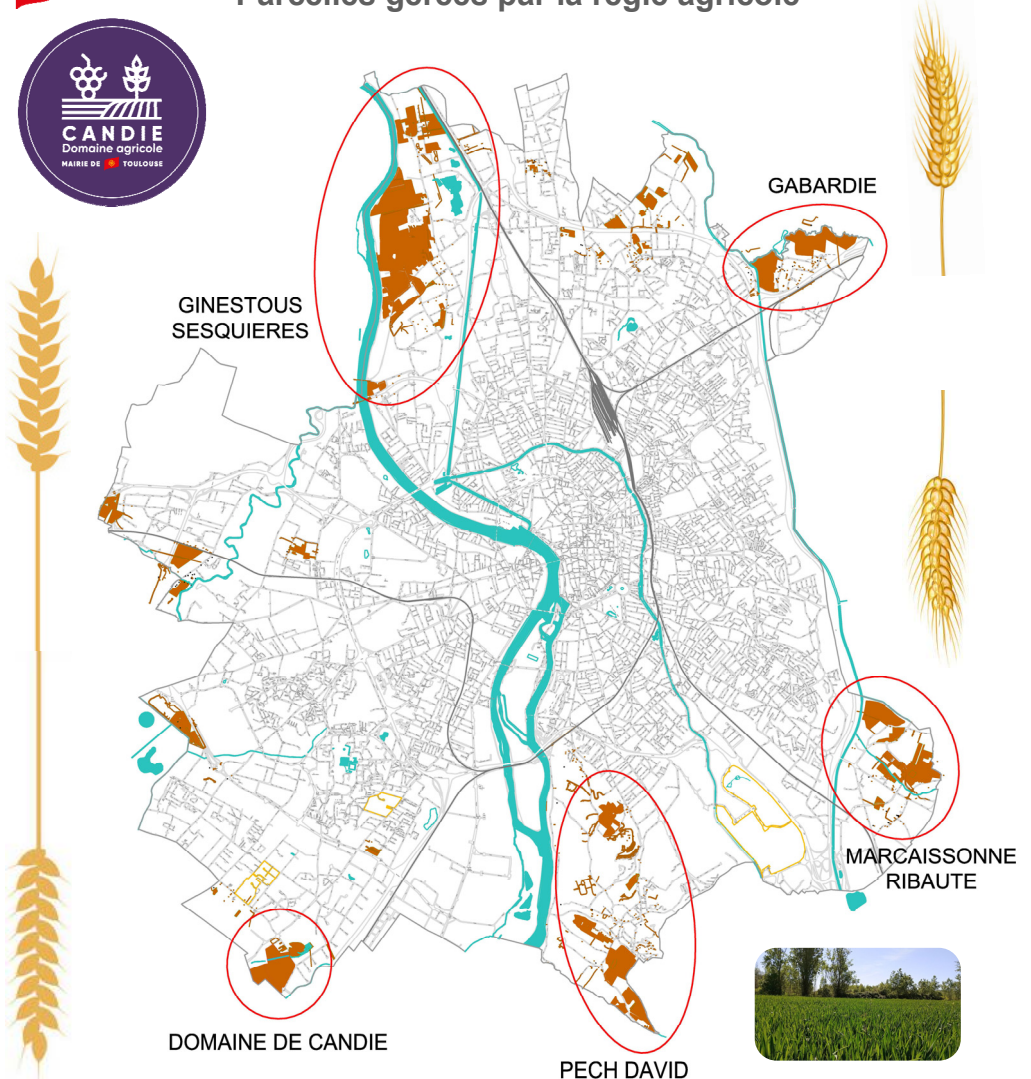

QUALITÉ DE L'AIR EN 2023

L'exposition chronique à la pollution de l'air

La situation réglementaire

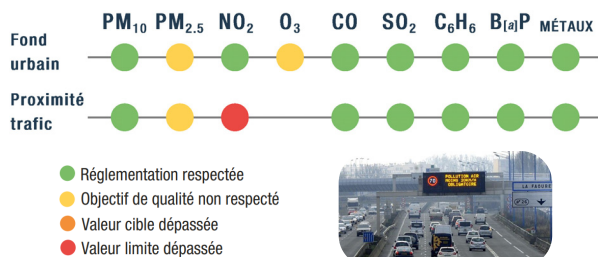

L'exposition au dioxyde d'azote sur le territoire



Situation du NO₂ pour la protection de la santé (en µg/m³ - Moyenne annuelle) 2023

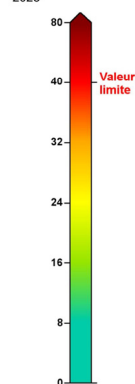

Entre 1 500 et 3 650 personnes exposées à un dépassement de la valeur limite

Entre 3 et 4,7 km² exposés à un dépassement de la valeur limite

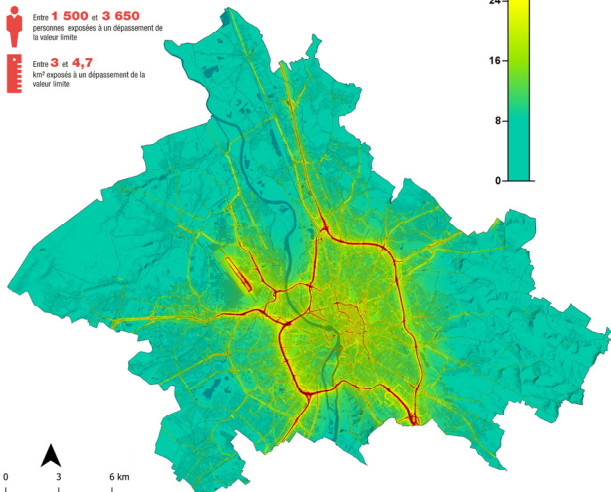

En 2023, Atmo Occitanie estime qu'entre 1 500 et 3 650 personnes sont exposées à des valeurs supérieures aux limites pour le NO₂ sur la métropole. Cette population est localisée à proximité des grands axes de circulation.

L'exposition ponctuelle : les épisodes de pollution

3 épisodes de pollution en 2023



jours de dépassement du seuil des 50 µg/m³ pour les PM10



jours de dépassement du seuil des 120 µg/m³ pour l'ozone

71% de jours où la qualité de l'air est bonne à moyenne sur Toulouse Métropole



Les principales émissions de polluants atmosphériques sur Toulouse Métropole

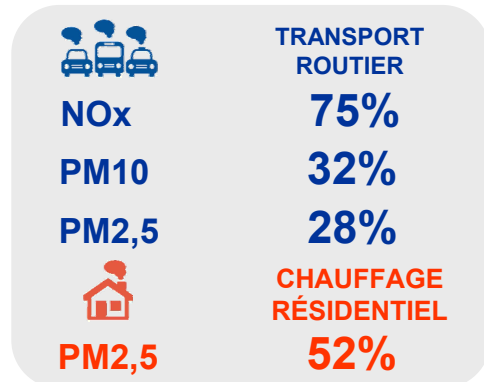

Plan d'actions Qualité de l'Air Intérieur



Pour satisfaire aux obligations réglementaires, la Mairie de Toulouse s'est engagée dans un programme d'amélioration de la qualité de l'air intérieur des bâtiments municipaux accueillant des enfants. A ce jour, **123 écoles** et **64 centres Petite enfance** ont été diagnostiqués soit **65 %** des établissements concernés.

Évolution annuelle des émissions de polluants dans l'air Toulouse Métropole - 2021 (Atmo Occitanie - ATMO_IRS_V7.1_2008_2021)



BRUIT

La perception du bruit

Les indices Lden et Ln

Lden et Ln sont des indicateurs de niveau sonore, exprimés en dB(A). Lden caractérise le niveau d'exposition au bruit durant les trois périodes de la journée : day (6h-18h), evening (18h-22h) et night (22h-6h), tandis que Ln ne rend compte que du niveau sonore sur la période 22h-6h de la nuit.

Type de bruit	Lden : Valeur limite en dB(A) sur 24h	Ln : Valeur limite en dB(A) la nuit
Routier	68	62
Ferroviaire	73	65
Industriel	71	60
Aéronefs	55	-

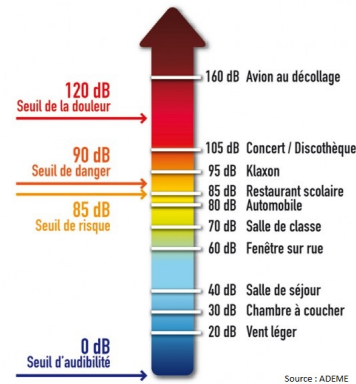

Source : ADEME

La prise en compte du bruit dans l'urbanisme

La protection des populations contre les nuisances sonores fait l'objet de dispositifs restrictifs (zones à urbanisation limitée) ou curatifs (pose d'écrans antibruit, isolation phonique des bâtiments, etc).

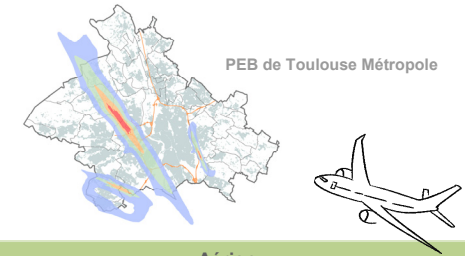

PEB de Toulouse Métropole

Terrestre

► Préventif

Classement sonore des infrastructures de transports terrestres (ITT) : il permet de délimiter des secteurs affectés par le bruit à l'intérieur desquels l'isolation acoustique des bâtiments devient une règle de construction.

► Curatif

Traitement des Points Noirs Bruit (PNB) : un PNB est un bâtiment soumis à un niveau sonore diurne et/ou nocturne dépassant ou risquant de dépasser les valeurs limites.

Aérien

► Préventif

Plan d'Exposition au Bruit (PEB) : il permet de maîtriser l'urbanisation aux abords des aéroports en se basant sur des prévisions de trafic à moyen et long terme.

► Curatif

Plan de Gêne Sonore (PGS) : il définit des zones géographiques I, II, III dans lesquelles des aides financières peuvent être accordées sous certaines conditions (notamment la construction de logements sous l'application du PEB), pour insonoriser les logements existants.

Application de la Directive européenne 2002/CE/49

Étape 1 : Diagnostic et cartographie

La Directive européenne 2002/CE/49 visant à lutter contre les nuisances sonores impose dans un premier temps la réalisation d'une cartographie du bruit mettant en évidence les secteurs impactés par les bruits routiers, ferrés, aériens et industriels. Les bruits de voisinage (travaux, aboiements, tapage nocturne...) ne sont pas concernés par cette directive.

Cartographie du niveau sonore moyen sur 24h dû aux bruits routiers, ferrés, aériens et industriels, sur Toulouse Métropole

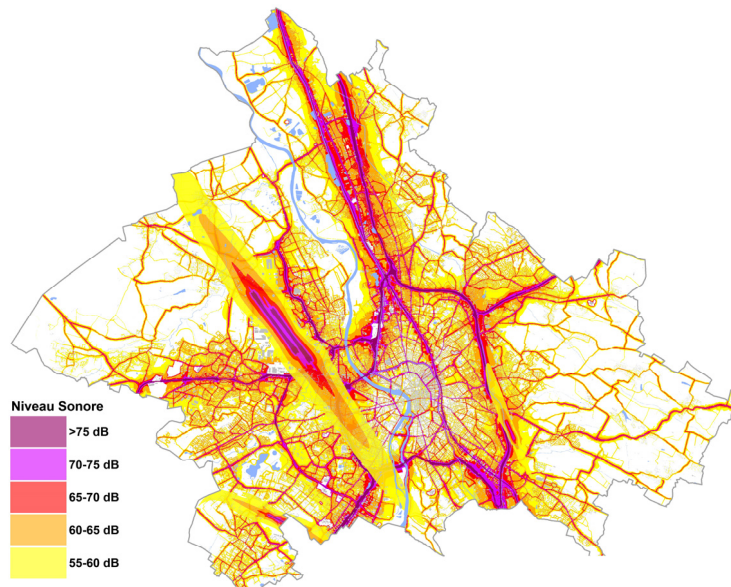

Part de population dont le logement est concerné par le dépassement des valeurs limites sur 24h (résultats CBS 2016)

Source de bruit	Population en secteur de dépassement du seuil sur 24h	%
Route	109 500	15 %
Voie ferrée	5 000	1 %
Avion	43 400	6 %
Industrie ICPE	< 200	< 0,5 %

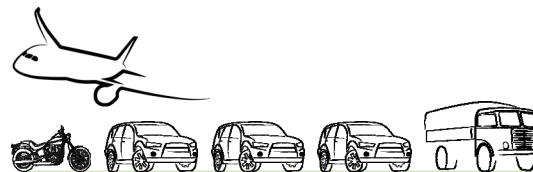

Les principales sources

Les principales sources de nuisance sonore sur le territoire sont essentiellement le fait des réseaux routier et aérien et, dans une moindre mesure, du bruit ferroviaire.

Étape 2 : Établissement du plan d'actions

Plan de Prévention du Bruit dans l'Environnement (PPBE) 2017-2021

55 actions autour de 5 thématiques :

- l'aménagement
- les déplacements/transports
- les bâtiments
- les zones de 'ressourcement'
- l'information/sensibilisation



Projet d'insonorisation de crèches et de groupes scolaires

EAU POTABLE (2023)

Adduction et distribution d'eau

Eau de Toulouse Métropole assure depuis 2020 la compétence d'alimentation en eau potable sur la métropole. La production se fait à partir de 3 usines (Clairfont, Pech David et Tournefeuille), avec des compléments par achats d'eau auprès d'autres fournisseurs limitrophes.

Capacité de production d'eau potable par jour

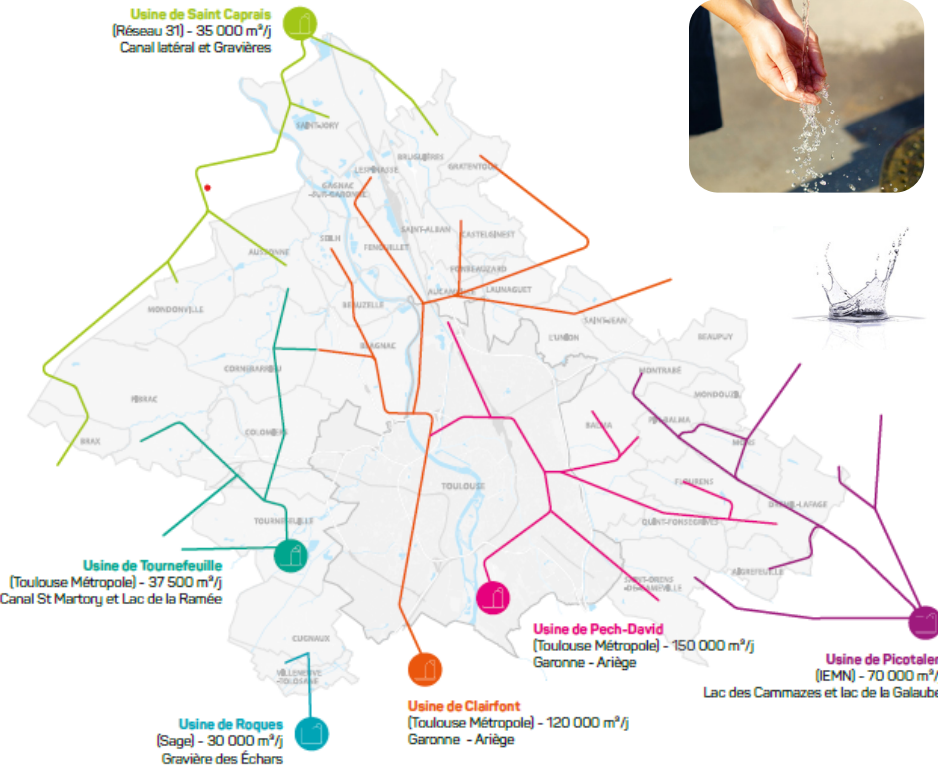

Usines de production d'eau potable pour alimenter la Métropole à compter de novembre 2020

Capacité des usines de production

Usines de production	Capacité (m³/j)	Production moyenne (m³/j)	Taux d'usage
de Tournefeuille	37 500	20 163	53.8%
de Clairfont	120 000	50 269	41.9%
de Pech David	150 000	71 152	47.4%
TOTAL	307 500	141 584	46.0%

Chiffres clés (2023) :

- **Nombre d'abonnés au service** : 191 999
- **Volume annuel mis en distribution** : 52 736 438 m³
- **Volume d'eau journalier produit** : 141 584 m³ (capacité : 307 500 m³/jour)
- **Volume d'eau acheté annuellement** : 4 705 449 m³
- **Km du réseau de distribution d'eau** : 3 371 km
- **Nombre de réservoirs, châteaux d'eau** : 56
- **Rendement moyen du réseau** : 86,4%

Qualité de l'eau distribuée 2023

- **Taux de conformité bactériologique** : 100% (1 135 analyses)
- **Taux de conformité physico-chimique** : 100% (1 087 analyses)

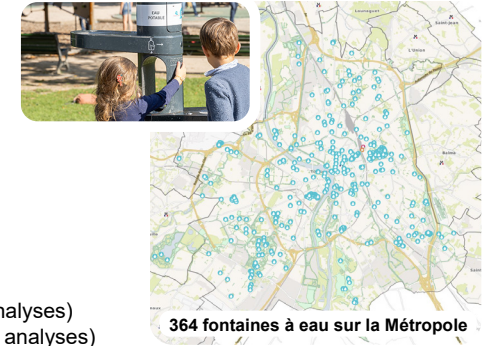

364 fontaines à eau sur la Métropole

Conclusion sanitaire		Indicateur global de qualité	
2023	L'eau distribuée est de bonne qualité. Elle peut être consommée par tous. L'eau présente une tendance agressive susceptible de favoriser la dissolution des métaux dans l'eau, notamment au niveau des branchements publics ou canalisations des réseaux privés en plomb. Dans ce cas, il est conseillé de les remplacer.	A	A : Eau de bonne qualité
			B : Eau de qualité convenable
			C : Eau de qualité insuffisante
			D : Eau de mauvaise qualité
		Indicateur 2022 : A	



PARAMÈTRES D'INTÉRÊT POUR LA POTABILITÉ DE L'EAU

BACTÉRIOLOGIE	A	Très bonne qualité
Micro-organismes indicateurs d'une éventuelle contamination des eaux par des bactéries pathogènes. Absence exigée.		Nombre de prélèvements : 848 Conformité : 100 % Valeur maxi : 0 n/100 ml
NITRATES	A	Bonne qualité
Éléments provenant des pratiques agricoles, des rejets domestiques et industriels. Le maximum réglementaire est 50 mg/L.		Nombre de prélèvements : 120 Valeur moyenne : 3,84 mg/L Valeur maxi : 13 mg/L
PESTICIDES ET MÉTABOLITES PERTINENTS	A	Bonne qualité
Le terme "pesticides" regroupe plusieurs centaines de substances différentes. Le maximum réglementaire est 0,5 microgramme/L pour le total des pesticides analysés et 0,1 microgramme/L pour chaque substance. En-deçà de la valeur sanitaire propre à chaque pesticide, l'eau peut être consommée sans risque pour la santé.		Nombre de prélèvements : 20 Conformité : 100 % Nombre de substances recherchées : 274 Valeur maxi : 0,069 microgramme/L (chlorothalonil r471811)
INFORMATIONS COMPLÉMENTAIRES		
DURETÉ		Eau peu calcaire
Concentration en calcium et magnésium dans l'eau exprimée en degré français. Il n'y a pas de valeur de seuil réglementaire.		Nombre de prélèvements : 120 Valeur moyenne : 11 °f Valeur maxi : 16,6 °f
ALUMINIUM		Présence inférieure à la référence de qualité
Élément d'origine naturelle ou pouvant provenir du procédé de traitement de l'eau. La valeur maximale réglementaire est de 200 microgramme/L.		Nombre de prélèvements : 848 Valeur moyenne : 33 microgramme/L Valeur maxi : 167 microgramme/L



GESTION DE L'EAU (2023)

Assainissement

Parc des stations d'épuration de Toulouse Métropole (capacité max. en équivalent habitant)

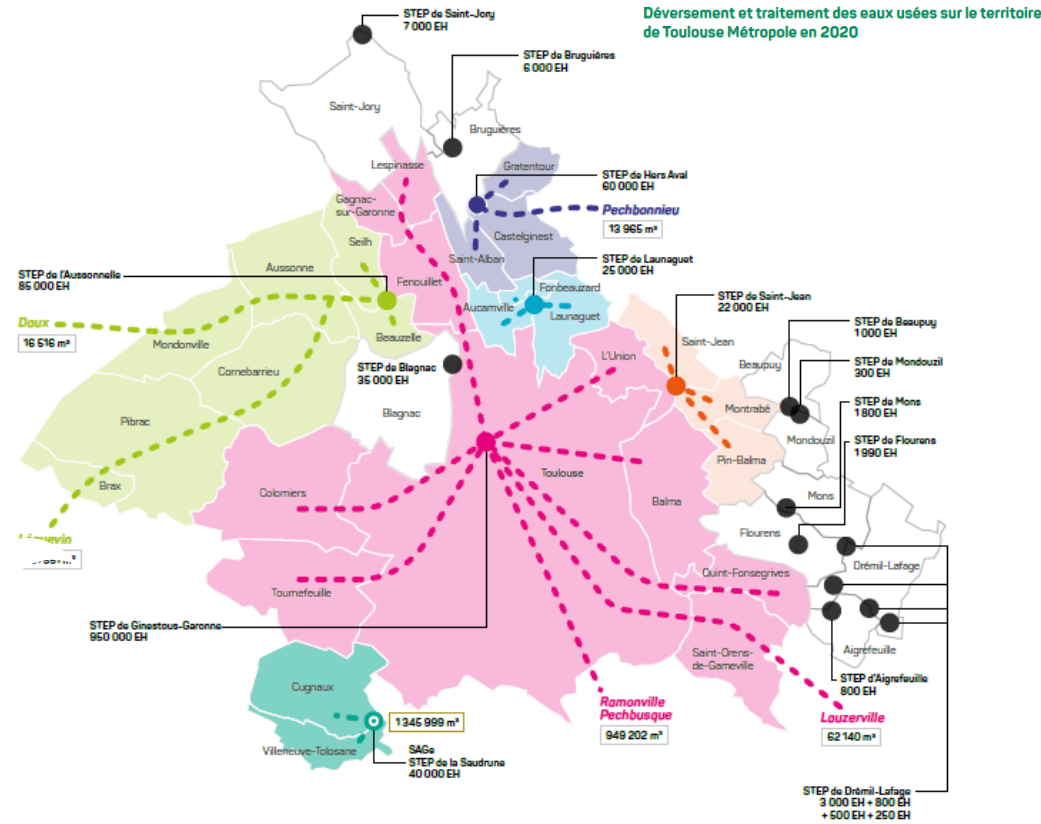

Stations d'épuration	Pollution entrante (en EH)		
	Valeur nominale (EH)	Quantité moyenne reçue en 2023 (EH)	Taux de charge (%)
Ginestous-Garonne (Toulouse)	950 000	484 776	51,0%
Aussonnelle (Seilh)	85 000	37 963	44,7%
Hers Aval (Castelginest)	60 000	24 361	40,6%
Quinze sols (Blagnac)	35 000	22 306	63,7%
Launaguet	25 000	12 005	48,0%
Saint-Jean	22 000	10 443	47,5%
Autres	23 440	12 449	53,1%
TOTAL	1 200 440	604 303	50,3%

En matière d'assainissement, contrairement aux autres grandes villes françaises, Toulouse Métropole dispose d'un réseau dit séparatif, avec des collecteurs distincts pour les eaux pluviales et pour les eaux usées.

Les eaux de pluie sont collectées par un réseau spécifique avant rejet dans le milieu naturel (essentiellement dans la Garonne).

Le réseau de collecte des eaux usées achemine les effluents vers les stations de traitement pour l'assainissement avant restitution au milieu naturel (17 stations d'épuration sous la responsabilité d'Eau de Toulouse Métropole, et celle du SAGE à Cugnaux, l'usine « La Saudrune »). Certaines zones ne sont pas couvertes par le réseau et l'assainissement y est individuel.

Chiffres clés 2023 :

- Nombre d'abonnés : 184 935
- Nombre d'installations d'assainissement individuel : 3 720
- Km du réseau d'eaux usées : 2 660 km
- Km du réseau d'eaux pluviales : 2 472 km dont 153 km de réseau visitable
- Nombre de stations d'épuration, gérées par Eau de Toulouse Métropole : 17
- Nombre de postes de refoulement et/ou relèvement des eaux usées : 278
- Nombre de bassins (publics) de rétention des eaux de pluie : 203
- Capacité de traitement des eaux usées : 1 200 440 équivalents-habitants
- Volume d'eaux usées journalier traité : 139 575 m³/jour (capacité max. : 209 337 m³/jour)
- Production de boues : 21 523 tonnes de matières sèches. 12 776 tonnes évacuées*
- Valorisation des boues : 49,6 % incinération et 50,4 % valorisation agricole et compostage

* la méthanisation des boues sur l'usine de dépollution Ginestous-Garonne permet de réduire les boues à évacuer de 44% sur ce site

Rendements épuratoires de l'ensemble du parc

Paramètres	Charge entrante	Charge sortante	Rendement
DCO Demande Chimique en Oxygène	96 246 kg/j	5 111 kg/j	94,7 %
DBO ₅ Demande Biologique en Oxygène	36 258 kg/j	666 kg/j	98,2 %
MES Matière En Suspension	54 230 kg/j	1 235 kg/j	97,7 %
NTK Azote Kjeldhal - organique + ammoniacal	9 850 kg/j	932 kg/j	90,5 %
Pt Phosphore total	1 044 kg/j	229 kg/j	78,1 %



Réseau pluvial métropolitain

Les citoyens doivent prendre conscience que « Jeter dans la rue, c'est jeter dans la Garonne ! »

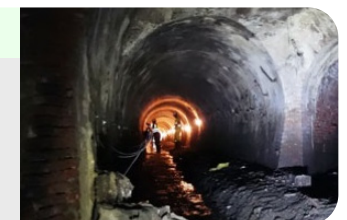

GESTION DES DÉCHETS (2021)

Quantités collectées



NOMBRE DE POINTS D'APPORT VOLONTAIRE (PAV)

516 conteneurs emballages et papiers

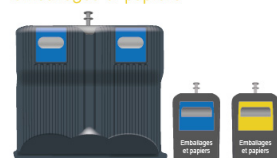

471 conteneurs ordures ménagères

1 815 conteneurs verre



532 conteneurs textile



Tonnages de déchets ménagers et assimilés collectés

Types de déchets	2020	2021	Moyenne 2021 en kg/hab./an
Ordures men. résiduelles	203 179 t	201 216 t	247 kg
Emballages + papier	30 171 t	30 245 t	37 kg
Verre	19 023 t	19 434 t	24 kg
Sous-total Ordures ménagères et assimilés	252 373 t	250 895 t	308 kg
Déchèteries	65 811 t	71 994 t	88 kg
Encombrants	9 061 t	12 427 t	15 kg
Déchets verts	27 121 t	26 624 t	33 kg
Textiles	1 432 t	1 778 t	2 kg
TOTAL	355 812 t	363 727 t	447 kg

Toulouse Métropole assure la prévention, la collecte, le recyclage et la valorisation des déchets des 37 communes de son territoire. Elle est adhérente de DECOSET, syndicat ayant la compétence traitement des déchets.

Chiffres-clés 2021 :



-6 kg/hab. d'ordures ménagères et assimilées collectées entre 2020 et 2021



+6,5 kg/hab. dans les déchèteries



5,8 kg/hab. de biodéchets compostés en 2021



8 camions de collecte roulant au gaz naturel qui ont parcouru 57 000 km pour collecter les déchets



➤ Communication incitative pour le tri

Le traitement des déchets

Réduction et valorisation de nos déchets

Toulouse Métropole développe une politique de gestion durable des déchets sur son territoire. Dans le cadre de son Plan Climat Air Energie Territorial et de son Programme Local de Prévention des Déchets Ménagers et Assimilés, la collectivité vise à assurer un service de qualité auprès des usagers et préserver l'environnement à travers deux objectifs : **améliorer le tri et le recyclage** et **sensibiliser les habitants à la réduction des déchets à la source et aux gestes de tri.**

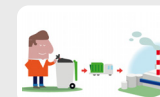

Tonnages de déchets traités

Type de traitement	2021
Valorisation énergétique	224 300 t
Recyclage (principalement emballages et papier, verre, déchèteries, textiles)	75 547 t
Valorisation organique	46 507 t
Autres formes de valorisation	16 866 t
Stockage	12 078 t
Réemploi	1 347 t

Valorisation des déchets

Type de valorisation	Taux de valorisation
Énergétique	59,6%
Recyclage	20%
Organique	12%
Autres formes	5%
Stockage	3%
Réemploi	0,4%

Installations de traitement :



1 à Toulouse
1 à Bessières



30 200 t



1 à Toulouse
1 à Bessières



201 000 t

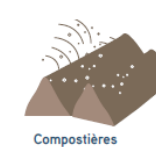

1 à Toulouse
1 à Léguevin



46 500 t (porte à porte + déchèteries)

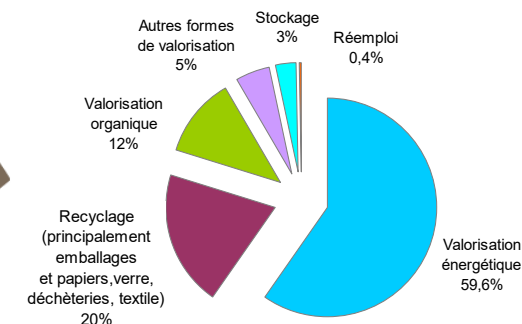

11 déchèteries

PROPRETÉ (2023)



toulouse
métropole

Pour faire face au développement de ses espaces urbains et à l'évolution des modes de vie, Toulouse Métropole agit au quotidien pour améliorer le service et les conditions de travail des agents (innovation, mécanisation, suivi et organisation de la propreté) et responsabiliser les habitants quant aux incidences de leur comportement sur leur cadre de vie (actions de sensibilisation, mais également sanction des incivilités).

Téléservice et appels "RV Encombrants et Déchets Verts" : près de 160 000 rendez-vous pris sur Toulouse (96%) et 9 autres communes de la Métropole (4%) : Aucamville, Castelginest, Fenouillet, Fonbeauzard, Gagnac, Launaguet, L'Union, Saint-Alban, Saint-Jean.

TOULOUSE
MAIRIE - MÉTROPOLE



- **Détagage / Désaffichage**
31 767 interventions
sur la Métropole



Mobilier de propreté en 2023

- **Sur Toulouse** : 85 sanisettes gratuites (dont 13 uritrottoirs)
- **Sur Toulouse Métropole (voie publique)** :
8 379 corbeilles de tous types,
824 distributeurs de poches pour déjections canines



SENSIBILISATION CONTRE LE JET DE MEGOTS

En 2023, lors de la coupe du monde de Rugby, 7 kg de mégots ont été collectés sur la Fan Zone, soit environ 32.000 mégots et 10.000 cendriers de poche ont été distribués par des agents de Toulouse Métropole, distribution accompagnée d'éléments de sensibilisation.

Lors du Rose Festival, 2500 cendriers de poche ont été distribués.



En 2023, 6^{ème} participation de Toulouse Métropole à la journée mondiale du nettoyage (World Clean Up Day) 5 500 participants, 19 824 kg de déchets collectés.

Des sanctions adaptées contre les incivilités

- Déjections animales / Miction / Poches à ordures ménagères en vrac / Dépôts sauvages : jusqu'à 750 euros



- Jets de papier et mégots/ Bacs de collecte aux mauvais horaires : jusqu'à 450 Euros

- Tags / Affichage sauvage : jusqu'à 150 euros

- 7 367 PV pour incivilités sur Toulouse en 2023



Toutes les infractions sont augmentées en cas de récidive

« Allô Toulouse », le service d'intervention de la Mairie de Toulouse

Un numéro de téléphone - le **05 61 222 222** - est à la disposition des toulousains, 24h/24 et 365 jours par an. Les conseillers téléphoniques se relaient pour écouter, informer et orienter les habitants. **426 574** demandes ont été traitées par la plateforme « Allô Toulouse » en 2023 sur la seule commune de Toulouse, dont **95 406** effectuées via l'application mobile ou les téléservices.



MAIRIE DE TOULOUSE



ALLO TOULOUSE
24h
24
05 61 222 222

Répartition des demandes reçues par Allo Toulouse en 2023

Thématique	Nb de demandes	Proportion
Gestion des déchets	137 115	41,4%
Stationnement	28 620	8,7%
Propreté	19 750	6,0%
Conflits de voisinage	10 295	3,1%
Dégradation de l'espace public	4 604	1,4%
Circulation	3 093	0,9%
Parcs et Jardins	2 497	0,7%
Eclairage	2 483	0,7%
Autres troubles et Infractions	24 496	7,4%
Autres	98 212	29,7%
Total	331 165	100%

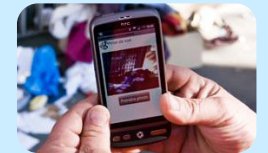
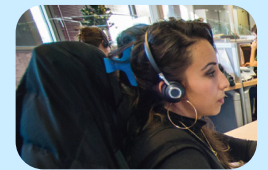

Les nuisances sonores :

Données 2022

Risques Sanitaires

Le Service Risques Sanitaires instruit les plaintes pour nuisances sonores nécessitant des mesures acoustiques (**85 mesures sonométriques**) :

- Diffusion de musique amplifiée (bars, discothèques) : **855 signalements** portant sur 227 établissements
- Bruit d'équipements (ex : climatiseurs) et d'activité : **162 signalements**



CLIMAT (2022)

Plan Climat Air Énergie Territorial 2018 / 2023



Le Plan Climat-Air-Énergie Territorial (PCAET) est l'outil opérationnel de la transition énergétique, de l'amélioration de la qualité de l'air, de lutte contre le changement climatique et d'adaptation du territoire. Il comporte 83 actions en vue d'atteindre d'ambitieux objectifs dont le premier :

-40% d'émission de gaz à effet de serre → **2030**

Évolution annuelle des émissions de polluants dans l'air Toulouse Métropole - 2021 (Atmo Occitanie - ATMO_IRS_V7.1_2008_2021)

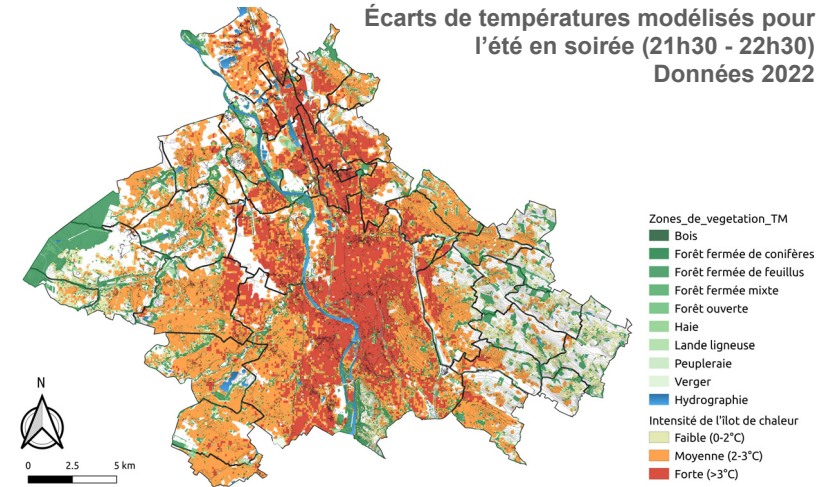
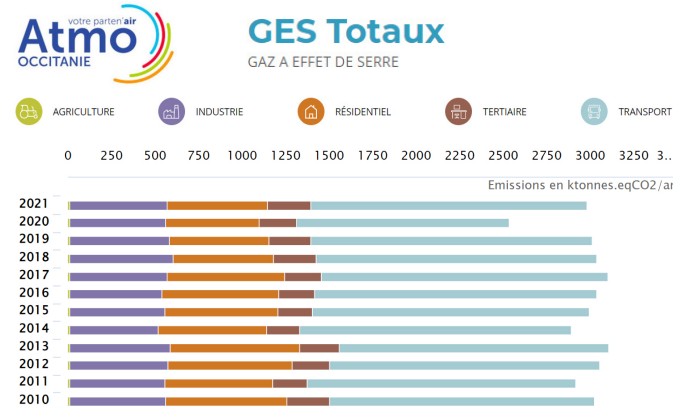

ENERGIE (2022)

Toulouse Métropole Rénov' (face à la Médiathèque, dans la Maison de l'Energie) fait suite à l'Espace Info-Énergie pour accompagner les habitants dans leurs projets d'amélioration énergétique de leur logement, tant sur le plan technique que pour le décodage des aides au financement.

En partenariat avec les Architectes de la rénovation en Occitanie (réseau AROc), l'accompagnement porte aussi sur des projets de rénovation globale : confort, acoustique, esthétique... 22 permanences à disposition (cf. carte).

7 000 contacts renseignés, plus de 1 000 rdv conseils en 2022.

Pour plus d'informations et pour prendre rendez-vous :

<https://renov.toulouse-metropole.fr/>

- MAISON DE L'ÉNERGIE
- PERMANENCES TOULOUSE MÉTROPOLE RÉNOV'

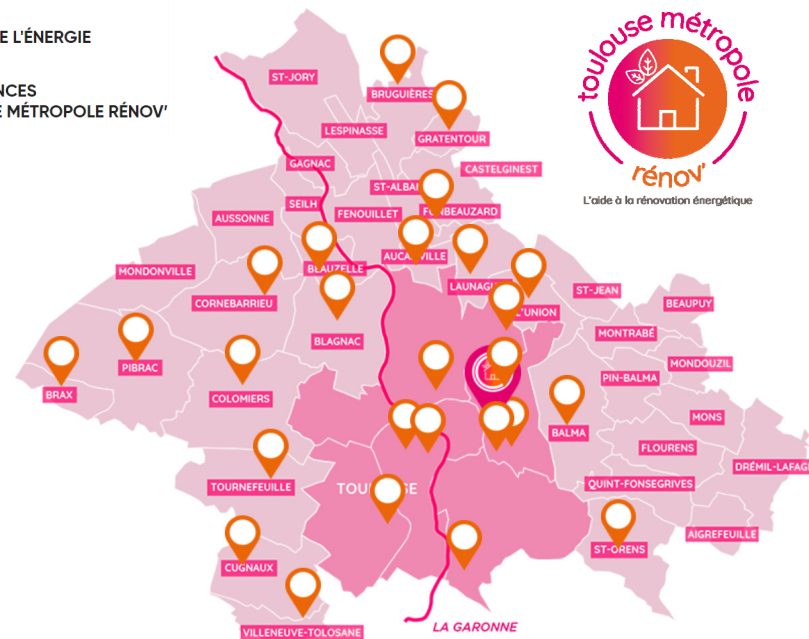

Éclairage public - Ville de Toulouse

- 1 300 km de réseaux sous tension
- 64 000 points lumineux sur espace public
- 20 GWh de consommation d'électricité
- 80 W : puissance moyenne d'un point lumineux sur espace routier
- 6 000 appareils passés en LED/an
- **Plan LED : 65%** du parc en 2022 ; objectif 100% pour 2026



Utilisation de lampes LEDs à faible consommation, pour illuminer la fontaine place Wilson en période de Noël



Depuis avril 2019, Toulouse Métropole propose aux communes une mission de Conseil en Énergie Partagé (CEP). Aussone, Brax, Bruguères, Fenouillet, Flourens, Gratentour, l'Union et Mons bénéficient du service, et depuis avril 2022, 5 nouvelles communes intègrent le dispositif. L'objectif est d'accompagner les communes dans la réduction de leur consommation en énergie et en eau, et la maîtrise des dépenses de fonctionnement associées via la mise en œuvre d'un plan d'actions. Les conseillers apportent également une aide au montage des dossiers de financement.

PRODUCTION D'ÉNERGIE ET SOLUTIONS ALTERNATIVES

Production d'énergie - Toulouse Métropole - 2020

- **247 000 MWh de chaleur** Réseau de chaleur alimenté par le Centre de valorisation des déchets (SETMI)
- **49 000 MWh d'électricité** SETMI et Régie municipale d'électricité (RMET)
- **18 000 MWh de chaleur** Réseau géothermique de Blagnac
- **1869 / 342 MWh d'électricité** Centrales photovoltaïques du MIN et de Pech David (RMET)

L'usine d'incinération (SETMI) valorise les déchets urbains en chaleur et électricité. Le réseau de chaleur du Mirail (RCU Mirail) permet sur près de 40 km de réseaux de chauffer plus de 18 000 équivalents-logements* (logements et bâtiments publics comme l'Université Jean Jaurès).

Le potentiel de chaleur produite a permis de créer un nouveau réseau sur le sud-est (Toulouse Energie Durable secteur Empalot, Ranguel, Montaudran), qui valorisera à terme 120 000 MWh de chaleur supplémentaires, auxquels seront joints les apports des supercalculateurs de l'Espace Clément Ader. Le réseau en plein développement s'étendra sur 26 km et permet déjà de chauffer 4 000 équivalents-logements.

L'incinération produit également de l'électricité via des turbines à vapeur (9 MW max). L'énergie est en partie consommée sur le site pour le fonctionnement de l'usine et revendue à EDF.



SETMI

Toulouse



Le saviez-vous ?

Les déchets de 7 familles assurent le chauffage et l'eau chaude sanitaire d'une famille pendant un an. (Source AMORCE/ADEME)

Les déchets de 10 familles assurent la consommation d'électricité d'une famille pendant un an. (Source AMORCE/ADEME)

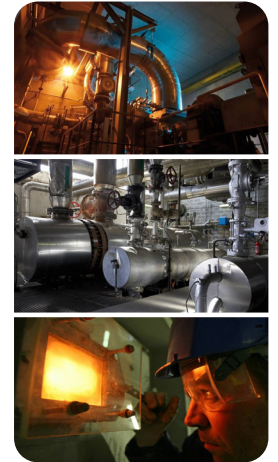

Le circuit de visite ouvre ses portes au public toute l'année
SETMI - 11, chemin de Perpignan - 31 000 TOULOUSE



La Régie municipale d'électricité de Toulouse (RMET) exploite les usines hydroélectriques du Ramier (8 turbines ; puissance 4,5 MW) et de la Cavaletade (en amont face à l'Oncopole, 2 turbines ; puissance 1 MW). Cette production d'énergie renouvelable de 22 000 MWh/an est équivalente à la consommation de l'éclairage public sur la ville de Toulouse. La Régie exploite également une centrale photovoltaïque sur les coteaux de Pech David produisant 342 MWh/an et est à l'origine de la centrale solaire de l'Oncopole mise en service en 2020 (puissance 15MWc ; production attendue 20 000 MWh/an).

Réseau géothermique (RCU de Blagnac). Depuis 1975 un réseau de 4,4 km alimente en eau chaude 37 points de livraison dans le secteur Ritouret/Grand Noble en mettant à profit la chaleur géothermale (58°C) d'une nappe puisée à 1 632 m. Autosuffisant en été (3,5MW), il nécessite un appoint par chaufferie pour l'hiver. La mise en service d'une chaufferie biomasse en 2021 permet d'augmenter le taux d'énergie renouvelable du réseau (74% au lieu de 60) et de desservir des bâtiments supplémentaires, notamment sur l'aéroport.

* Un équivalent-logement correspond à la consommation d'un logement de 70m², soit environ 12 MWh par an de chaleur utile en chauffage et eau chaude

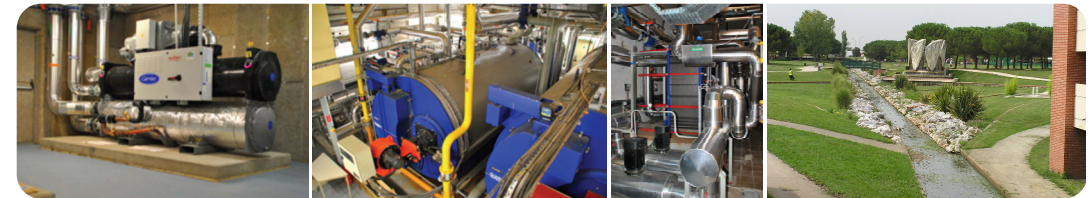

2020 : Mise en service de la Centrale photovoltaïque au sol de l'Oncopole



Une des plus grandes centrales françaises de ce type sur 19 ha en bord de Garonne, avec 34 800 panneaux photovoltaïques colorés (projet artistique de type Land Art, visible depuis les hauteurs). Une réalisation de 15 M€ associant la Métropole, la RMET, la Région Occitanie, la société Urbasolar et la société coopérative Citoy'enR.



LES ZONES DE RISQUES ET LE SYSTEME D'ALERTE EN MASSE

Les risques majeurs à Toulouse

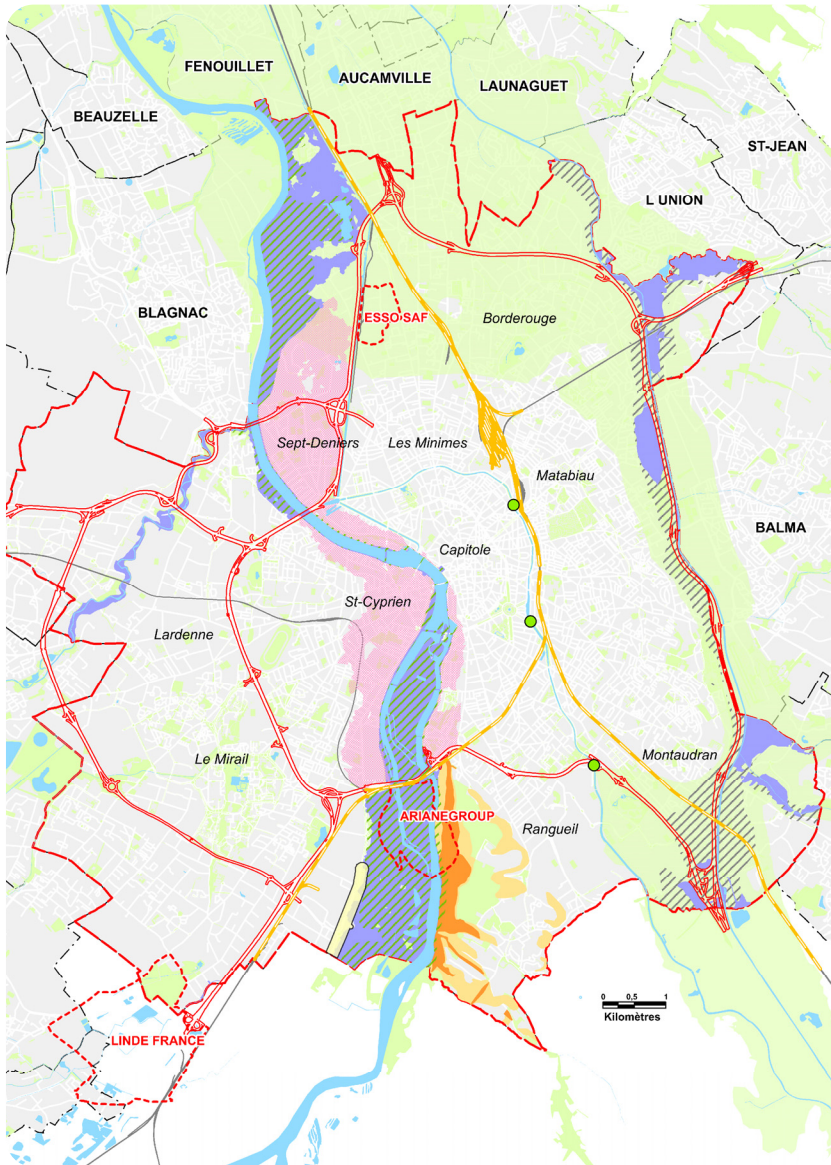

- Mouvements de terrain :**
- Aléa fort
 - Aléa modéré
- Transports de matières dangereuses**
- Par voie routière (voies principales)
 - Par voie ferrée
 - Par canalisation (gaz naturel : zone des effets létaux)
- Risques industriels :**
- Périmètre d'application des consignes de sauvegarde en cas d'accident
- Zones inondables :**
- Non protégée par les digues
 - Protégée par les digues
 - Zone de crue historique de l'Hers
 - Par rupture du barrage de Cap de Long (Hautes-Pyrénées)
 - Par rupture du barrage de la Ganguise (Aude)
 - Point de débordement du canal en cas de rupture du barrage de la Ganguise (Aude)



Le système d'alerte en masse de la Mairie de Toulouse

Depuis octobre 2015, il a pour vocation la diffusion rapide, localisée et adaptée d'une information précise en cas d'évènements majeurs à venir ou en cours (sous différentes formes : message audio, SMS ou e-mail).

Il repose sur un recensement le plus exhaustif possible de contacts. Ainsi, la base de données est constituée d'une récupération des contacts de l'ensemble des annuaires disponibles (pages blanches, jaunes et numéros des Box), tous les 3 mois. Egalement, la population résidente ou de passage à Toulouse, ainsi que les responsables d'établissements, sont invités à s'inscrire directement au système d'alerte en masse. Afin de permettre une mise à jour régulière des contacts, l'abonnement à ce service est d'une durée de 2 ans maximum. Une réinscription est alors nécessaire et proposée (mail).

Début avril 2023, le système d'alerte en masse recense environ 193 000 contacts et comptabilise environ 1 100 inscriptions volontaires.

Implantation des sirènes sur le territoire communal (2024)

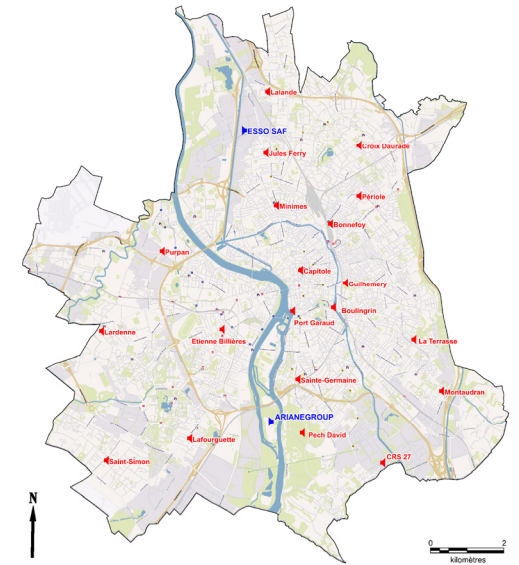

- ▲ Sirènes du Svstème d'Alerte et d'information à la Population
- ▲ Sirènes des sites industriels classés SEVESO seuil haut

Actions de sensibilisation sur les risques majeurs auprès des enfants:

- Année scolaire 2016-2017 : 4 classes de CM1/CM2 (4 écoles), soit 93 élèves et 4 enseignants + 3 centres de loisirs et 3 ADL.
- Année scolaire 2017-2018 : 2 classes de CM1/CM2 (2 écoles), soit 55 élèves et 2 enseignants.
- Année scolaire 2018-2019 : 3 classes de CM1/CM2 (3 écoles), soit 74 élèves et 3 enseignants.
- Au total : 8 écoles élémentaires (privées et publiques), soit 6,5 % des établissements scolaires toulousains.

CONNAITRE LE SIGNAL D'ALERTE

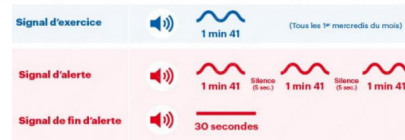

Les bons réflexes en cas d'évènement majeur

- Se mettre à l'abri**
- Écouter la radio :**
 - France bleu Occitanie 91.9 FM / France Info 105.5 FM
 - France Inter 87.9 FM
- Ne pas aller chercher vos enfants à l'école**
- Ne pas téléphoner**

Pour en savoir plus :

- risquesmajeurs.toulouse.fr
- dans les mairies : le Document d'information communal sur les risques majeurs (DICRIM) et le Plan Communal de Sauvegarde (PCS)



toulouse
métropole
en chiffres
2024

POPULATIONS

Grande Région, p.28

Évolution de la population 2014-2020, p.29

Mouvements naturels, p.30

Naissances, p.31

Pyramide des âges, p.32

Effectifs par tranche d'âge, p.33

Diversité, p.37



TOULOUSE : CHEF-LIEU DE LA RÉGION "OCCITANIE"

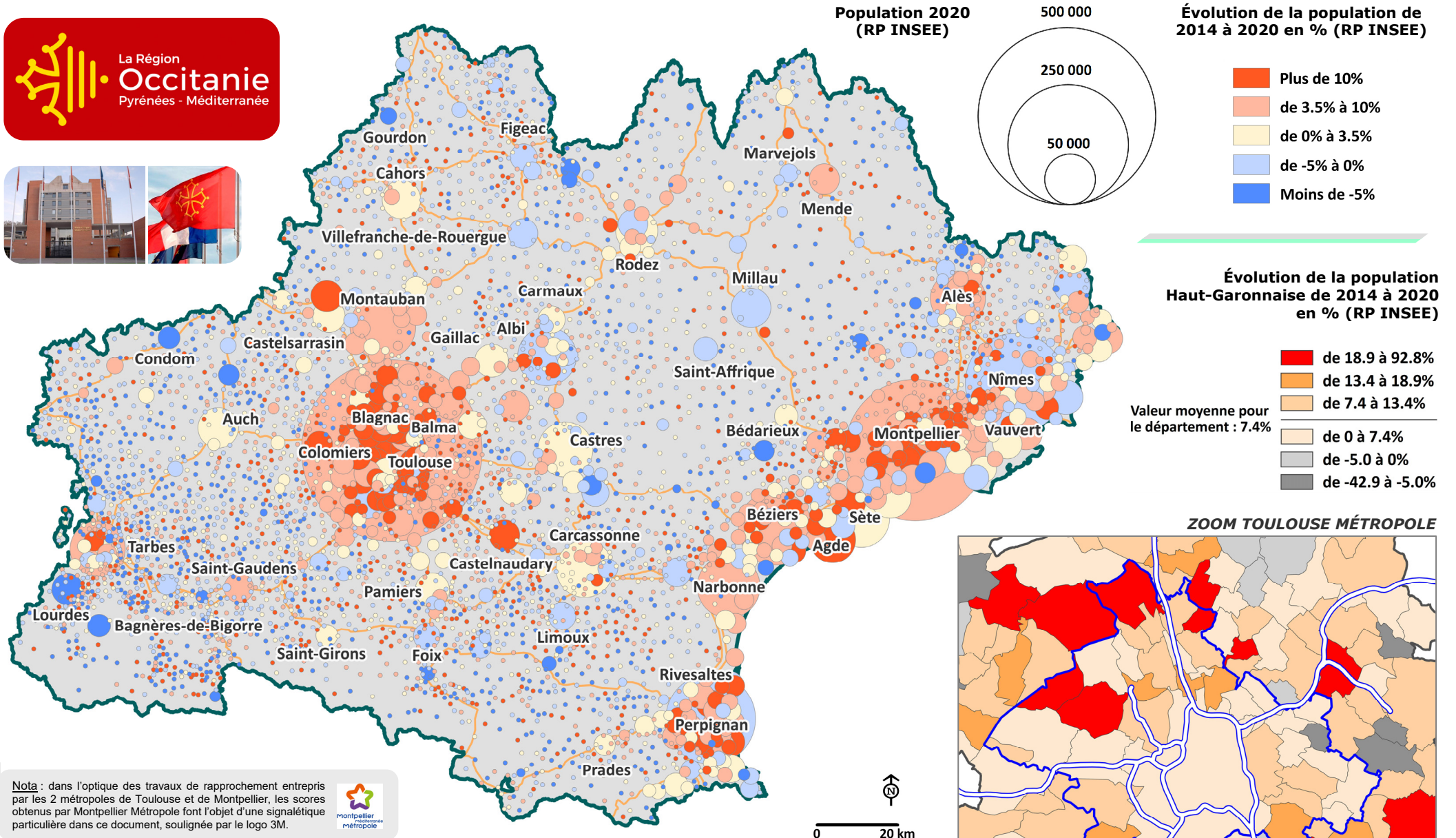

Nota : dans l'optique des travaux de rapprochement entrepris par les 2 métropoles de Toulouse et de Montpellier, les scores obtenus par Montpellier Métropole font l'objet d'une signalétique particulière dans ce document, soulignée par le logo 3M.



Toulouse Métropole est au cœur d'une grande région « Occitanie » rassemblant Midi-Pyrénées et Languedoc-Roussillon, dont Toulouse est le chef lieu depuis le 1^{er} Janvier 2016. Cet ensemble est démographiquement le plus dynamique de France, l'attrait de l'arc Méditerranéen autour de Montpellier venant renforcer la vigueur portée par la métropole toulousaine.

ÉVOLUTION DE LA POPULATION DE 2014 à 2020

Moyenne nationale : +1,9%

Commune	Population 2020	Solde population 2014-2020	Évolution
Aigrefeuille	1 271	82	6,9%
Aucamville	9 245	1 113	13,7%
Aussonne	7 265	343	5,0%
Balma	17 006	1 687	11,0%
Beaupuy	1 302	23	1,8%
Beauzelle	7 127	1 016	16,6%
Blagnac	26 101	2 685	11,5%
Brax	2 887	219	8,2%
Bruguères	6 005	646	12,1%
Castelginest	10 784	1 035	10,6%
Colomiers	39 866	1 325	3,4%
Cornebarrieu	7 715	1 289	20,1%
Cugnaux	20 100	3 096	18,2%
Drémil-Lafage	2 649	97	3,8%
Fenuillet	5 462	402	7,9%
Flourens	2 048	148	7,8%
Fonbeauzard	2 993	16	0,5%
Gagnac-sur-Garonne	3 161	228	7,8%
Grantour	4 501	971	27,5%
Launaguet	9 309	1 373	17,3%
Lespinnasse	2 862	217	8,2%
Mondonville	5 483	945	20,8%
Mondouzil	219	-20	-8,4%
Mons	1 789	32	1,8%
Montrabé	4 099	103	2,6%
Pibrac	8 523	297	3,6%
Pin-Balma	954	29	3,1%
Quint-Fonsegrives	5 950	669	12,7%
Saint-Alban	6 269	399	6,8%
Saint-Jean	11 114	728	7,0%
Saint-Jory	6 777	1 104	19,5%
Saint-Orens-de-Gameville	13 163	1 582	13,7%
Seilh	3 287	178	5,7%
Toulouse	498 003	31 706	6,8%
Tournefeuille	28 763	2 089	7,8%
L'Union	12 339	663	5,7%
Villeneuve-Tolosane	10 112	1 069	11,8%
TOTAL :	806 503	59 584	8,0%

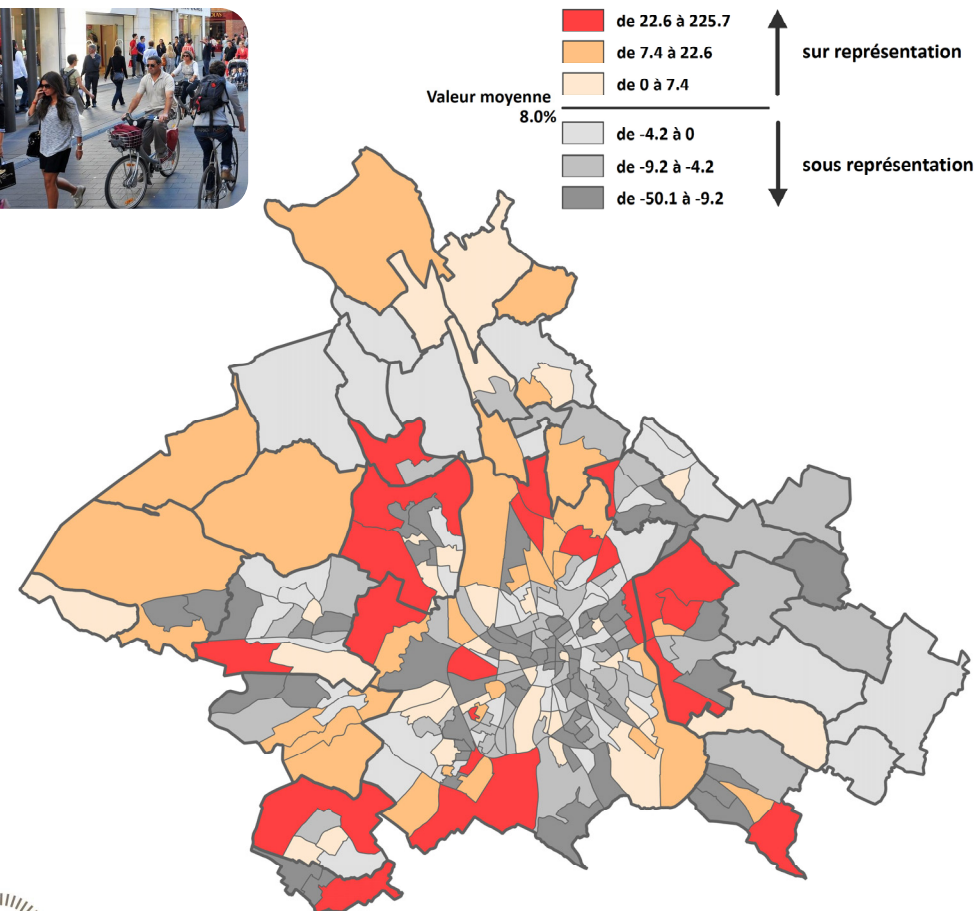

ZOOM sur les plus fortes et plus faibles progressions de population des IRIS

Commune	Nom de l'IRIS	Évolution 2014-2020	Commune	Nom de l'IRIS	Évolution 2014-2020
L'Union	ZA La Violette*	+233,6%	Saint-Orens	Zone d'Activités*	-42,1%
Toulouse	Aérospatiale*	+84,4%	Toulouse	Poulenc	-42,0%
Blagnac	Pinot*	+76,9%	Toulouse	Antonio Machado	-20,3%
Toulouse	Lalande-Nord	+66,3%	Toulouse	Hippodrome	-19,5%
Toulouse	Zone d'Activités Sud*	+55,7%	Toulouse	Auriacombe	-15,4%
Toulouse	Cartoucherie	+54,6%	Toulouse	Croix Baragnon	-13,6%
Villeneuve	Le bas de Villeneuve	+52,9%	Toulouse	Arago	-12,3%
Cugnaux	Quartier Périphérique	+50,2%	Villeneuve	Centre	-11,8%
Balma	Zone d'Activités Sud*	+46,8%	Balma	Lasbordes	-10,9%
Balma	Zone d'Activités Nord*	+42,5%	Toulouse	Serres Municipales	-10,9%

Le cœur de la métropole a enregistré une forte croissance démographique au cours de la période (près de 4 fois la moyenne nationale).

Les progressions les plus nettes se notent sur de grands axes à la rencontre avec les communes limitrophes : au Nord et à l'Est (depuis Borderouge, Lalande et Balma) ; sur l'Ouest, depuis Saint-Martin et autour du pôle aéronautique, mêlant urbanisation nouvelle et renouvellement urbain ; au Sud enfin, à la fois aux abords du campus universitaire de Ranguueil et sur Saint-Simon.

Seule la commune de Mondouzil présente un solde négatif sur la période.

* IRIS "Activité" (cf. dernière page : précautions statistiques pour certaines unités infracommunales)

LES MOUVEMENTS

Solde naturel de 2017 à 2022

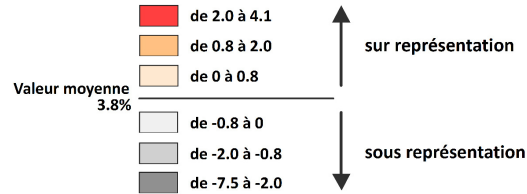
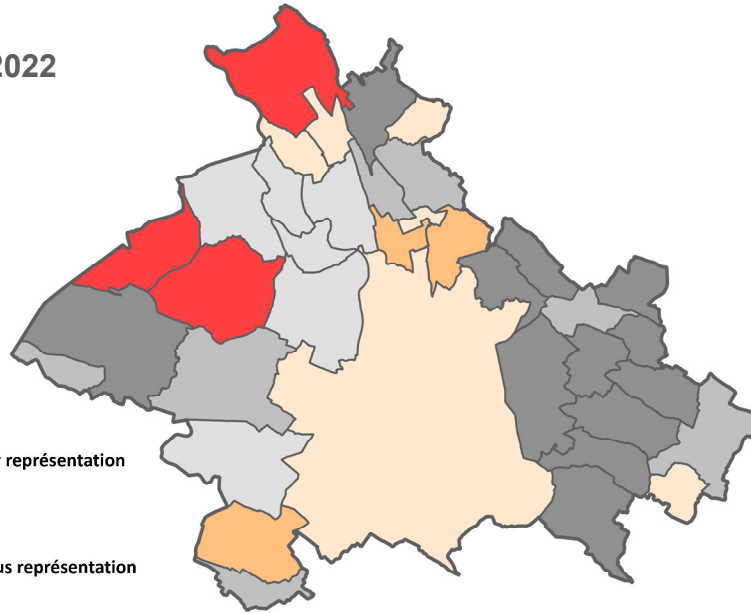

Excédent naturel supérieur à la valeur nationale métropolitaine sur la période (3 points au-dessus). Dissymétrie sensible au regard du solde naturel entre l'Est toulousain (globalement en dessous de la valeur moyenne, exception faite d'Aigrefeuille) et le Nord/Ouest qui affiche hors Toulouse les scores les plus élevés. Pour des communes comme Cornebarrieu, Mondonville ou Saint-Jory, l'excédent naturel représente à lui seul une progression de population de plus de 7% sur cette brève période.

Moyenne nationale : +0,8% depuis le RP 2017

Communes	Solde naturel 2017-2022	Gain population depuis RP 2017	Écart à la moyenne TM
Aigrefeuille	51	4,0%	0,2
Aucamville	399	4,7%	0,9
Aussonne	261	3,7%	-0,1
Balma	225	1,4%	-2,5
Beaupuy	15	1,1%	-2,7
Beauzelle	212	3,3%	-0,5
Blagnac	756	3,1%	-0,7
Brax	63	2,2%	-1,6
Bruguières	96	1,6%	-2,2
Castelginest	280	2,7%	-1,1
Colomiers	1 033	2,7%	-1,2
Cornebarrieu	496	7,5%	3,7
Cugnaux	981	5,5%	1,6
Drémil-Lafage	52	2,0%	-1,9
Fenouillet	168	3,3%	-0,6
Flourens	-30	-1,5%	-5,4
Fonbeauzard	124	4,2%	0,3
Gagnac-sur-Garonne	136	4,4%	0,5
Gratentour	175	4,2%	0,4

Communes	Solde naturel 2017-2022	Gain population depuis RP 2017	Écart à la moyenne TM
Launaguet	418	4,7%	0,9
Lespinasse	120	4,4%	0,6
Mondonville	361	7,9%	4,1
Mondouzil	1	0,4%	-3,4
Mons	12	0,7%	-3,1
Montrabé	101	2,5%	-1,4
Pibrac	-31	-0,4%	-4,2
Pin-Balma	-33	-3,7%	-7,5
Quint-Fonsegrives	-89	-1,6%	-5,4
Saint-Alban	146	2,4%	-1,4
Saint-Jean	183	1,7%	-2,1
Saint-Jory	403	7,0%	3,1
St-Orens-de-Gameville	25	0,2%	-3,6
Seilh	116	3,5%	-0,3
Toulouse	21 483	4,5%	0,7
Tournefeuille	823	3,1%	-0,8
L'Union	-262	-2,2%	-6,1
Villeneuve-Tolosane	211	2,2%	-1,7
TOTAL :	29 481	3,8%	-

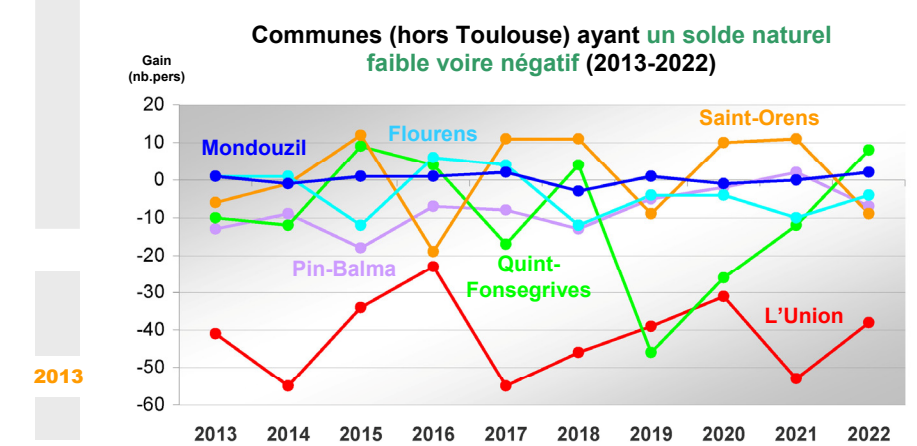
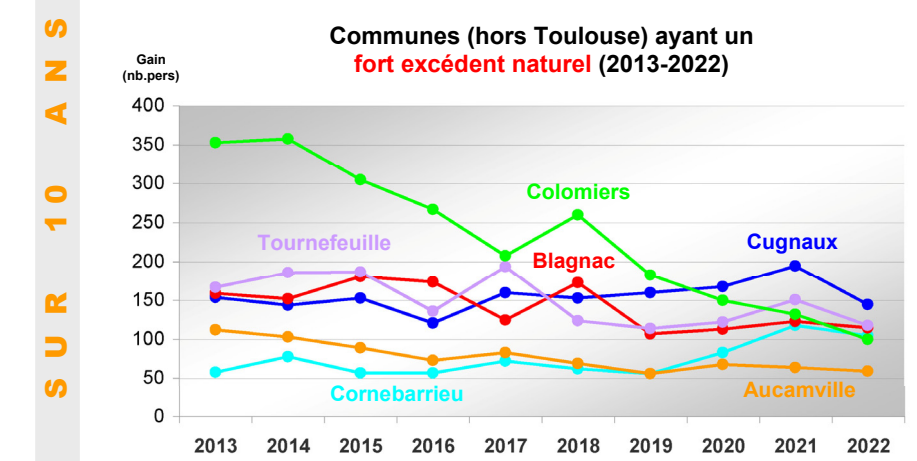
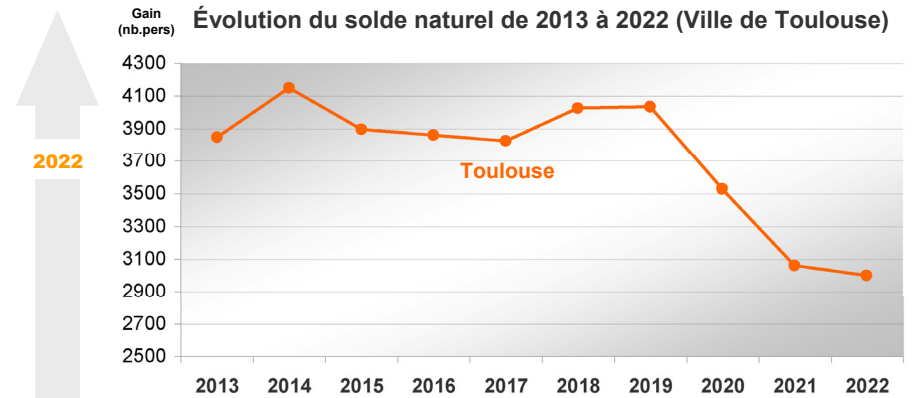

2022
SUR 10 ANS
2013

LES NAISSANCES

Naissances domiciliées cumulées de 2017 à 2022

L'activité en matière de naissances cumulées de 2017 à 2022 est plus prononcée sur la ville centre et au Nord/Ouest, où la situation remarquable de quelques communes (Cornebarrieu, Mondonville, Saint-Jory) est à mettre en relation avec l'attractivité économique de l'ensemble de l'Ouest toulousain auprès des jeunes actifs.

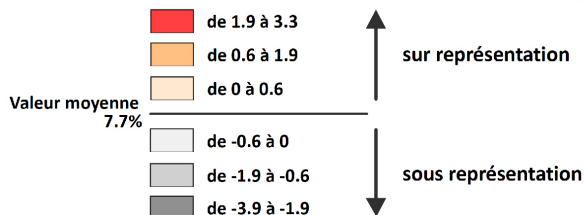
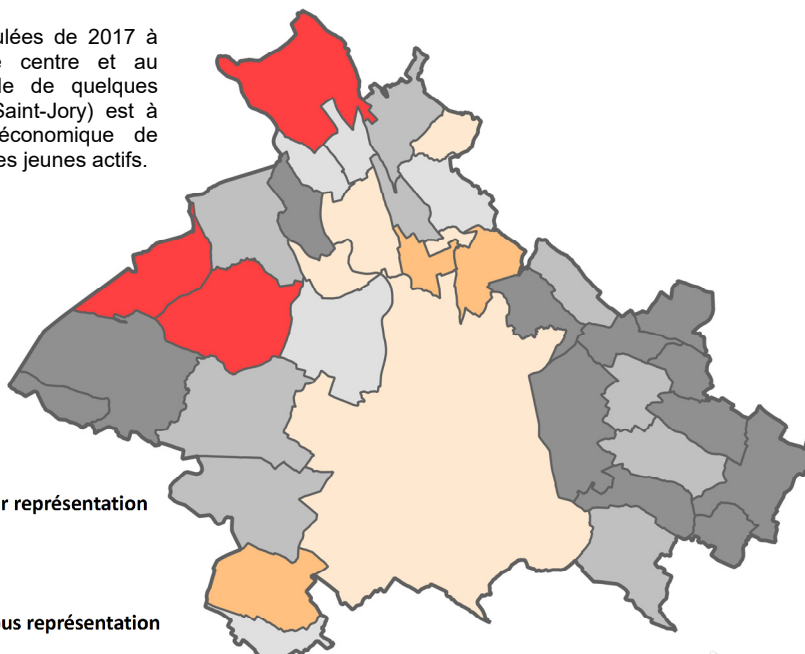

Moyenne nationale : + 6,6% depuis le RP 2017

Communes	Naissances 2017-2022	Gain population Depuis RP 2017	Écart à la moyenne TM
Aigrefeuille	68	5,3%	-2,4
Aucamville	726	8,6%	0,9
Aussonne	478	6,8%	-0,9
Balma	906	5,5%	-2,2
Beaupuy	51	3,8%	-3,9
Beauzelle	525	8,2%	0,5
Blagnac	1 824	7,4%	-0,3
Brax	144	5,1%	-2,6
Bruguières	402	6,9%	-0,8
Castelginest	777	7,4%	-0,3
Colomiers	2 644	6,8%	-0,9
Cornebarrieu	702	10,6%	2,9
Cugnaux	1588	8,8%	1,1
Drémil-Lafage	152	5,7%	-2,0
Fenouillet	412	8,0%	0,3
Flourens	115	5,9%	-1,8
Fonbeauzard	233	7,8%	0,1
Gagnac-sur-Garonne	223	7,2%	-0,5
Gratentour	344	8,3%	0,6

Communes	Naissances 2017-2022	Gain population Depuis RP 2017	Écart à la moyenne TM
Launaguet	738	8,3%	0,6
Lespinnasse	199	7,3%	-0,4
Mondonville	497	10,9%	3,2
Mondouzil	9	3,8%	-3,9
Mons	73	4,1%	-3,6
Montrabé	210	5,1%	-2,6
Pibrac	404	4,8%	-2,9
Pin-Balma	53	5,9%	-1,8
Quint-Fonsegrives	272	4,8%	-2,9
Saint-Alban	436	7,1%	-0,6
Saint-Jean	694	6,5%	-1,2
Saint-Jory	611	10,5%	2,8
St-Orens-de-Gameville	753	6,4%	-1,3
Seilh	180	5,5%	-2,2
Toulouse	38 924	8,1%	0,4
Tournefeuille	1 730	6,4%	-1,3
L'Union	584	5,0%	-2,7
Villeneuve-Tolosane	730	7,5%	-0,2
TOTAL :	59 411	7,7%	-

Le TOP 10 des prénoms à Toulouse en 2023

MAIRIE DE TOULOUSE

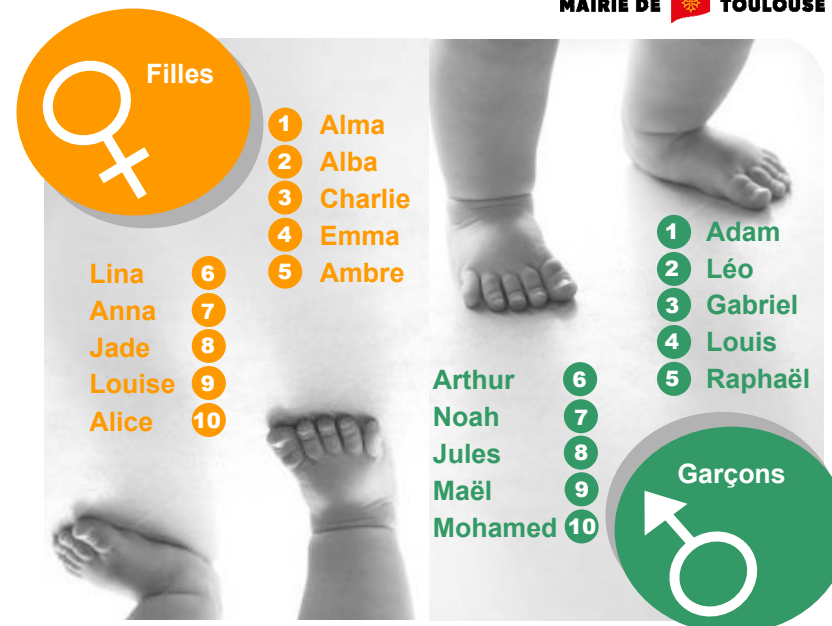

Les prénoms les plus donnés en Haute-Garonne au fil du temps

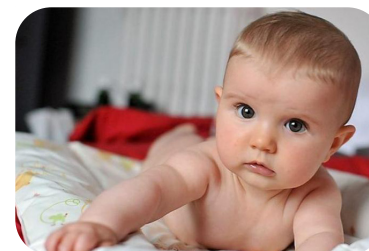

Garçons	Année	Filles
Jean	1945	Marie
Jean	1955	Marie
Philippe	1965	Sylvie
Frédéric	1975	Stéphanie
Julien	1985	Aurélié
Thomas Nicolas	1995	Manon
Enzo	2005	Emma
Jules	2015	Louise

PYRAMIDE DES ÂGES

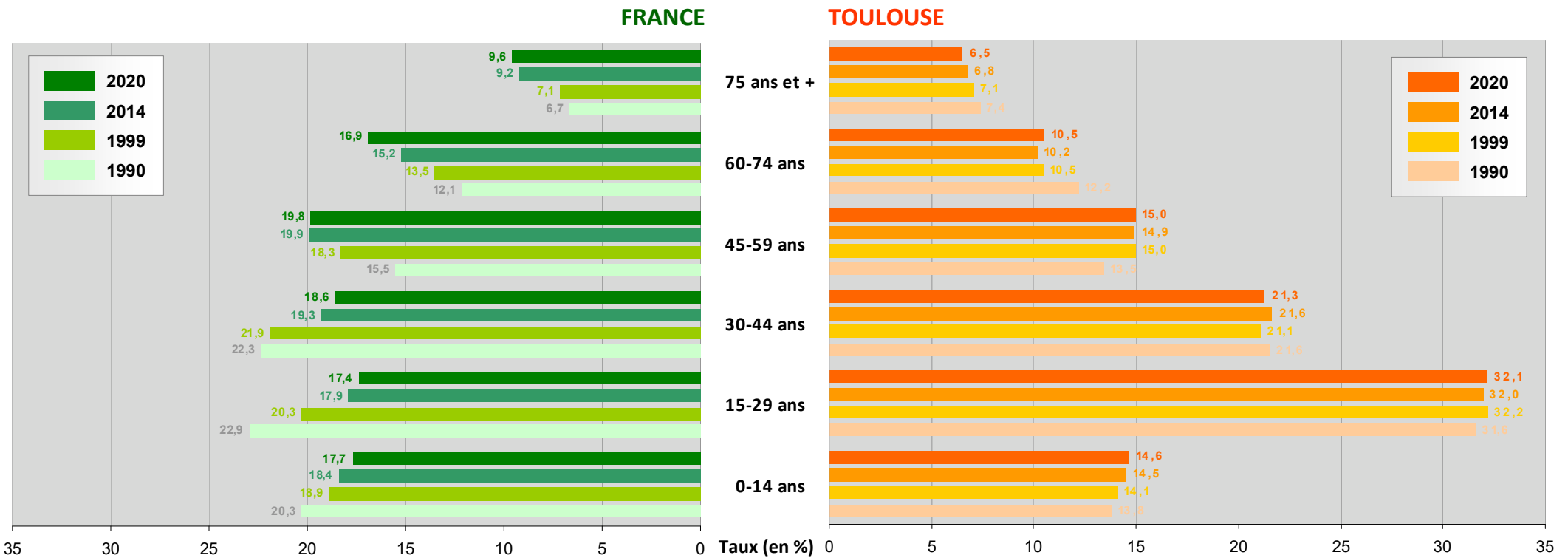

Valeurs pour la ville de Toulouse

L'allure de la pyramide des âges de Toulouse diffère de manière très sensible du profil national avec un gonflement de la tranche des 15/29 ans, surreprésentés en raison notamment de l'attractivité de la ville en matière universitaire. Les populations en âge d'activité sont très présentes principalement sur la gamme 30/44 ans.

A l'inverse, les populations en âge de retraite sont moins présentes (remarquable régression de la part des 60/74 ans de 1990 à 2014), la proportion de population de grand âge (cf. chapitre « Solidarités ») étant même en baisse alors qu'elle ne cesse de croître à l'échelle nationale.

Années	1990	1999	2014	2020
0-14 ans	49 500	55 070	67 674	72 690
15-29 ans	113 287	125 708	149 265	160 007
30-44 ans	77 330	82 377	100 514	106 259
45-59 ans	48 271	58 455	69 429	74 519
60-74 ans	43 768	41 028	47 516	52 424
75 ans et +	26 442	27 663	31 899	32 103
TOTAUX	358 688	390 301	466 297	498 003



› La dynamique démographique et le profil de la ville de Toulouse sont largement affectés par l'attractivité estudiantine et la vigueur du pôle d'emplois

TYPLOGIE 2020

Effectifs de population - de 3 ans

Moyenne nationale : 3,2% 

Communes	Effectifs - de 3 ans	Proportion (en %)
Aigrefeuille	42	3,3%
Aucamville	366	4,0%
Aussonne	286	3,9%
Balma	517	3,0%
Beaupuy	31	2,4%
Beauzelle	268	3,8%
Blagnac	973	3,7%
Brax	76	2,6%
Bruguières	218	3,6%
Castelginest	411	3,8%
Colomiers	1 495	3,7%
Cornebarrieu	301	3,9%
Cugnaux	819	4,1%
Drémil-Lafage	77	2,9%
Fenouillet	201	3,7%
Flourens	71	3,5%
Fonbeauzard	119	4,0%
Gagnac-sur-G.	101	3,2%
Gratentour	164	3,6%

Communes	Effectifs - de 3 ans	Proportion (en %)
Launaguet	387	4,2%
Lespinasse	104	3,6%
Mondonville	247	4,5%
Mondouzil	4	1,8%
Mons	34	1,9%
Montrabé	120	2,9%
Pibrac	241	2,8%
Pin-Balma	21	2,2%
Quint-Fonsegrives	144	2,4%
Saint-Alban	230	3,7%
Saint-Jean	392	3,5%
Saint-Jory	221	3,3%
St-Orens-de-G.	374	2,8%
Seilh	111	3,4%
Toulouse	16 883	3,4%
Tournefeuille	831	2,9%
L'Union	254	2,1%
Villeneuve-T.	371	3,7%
TOTAL :	27 503	3,4%

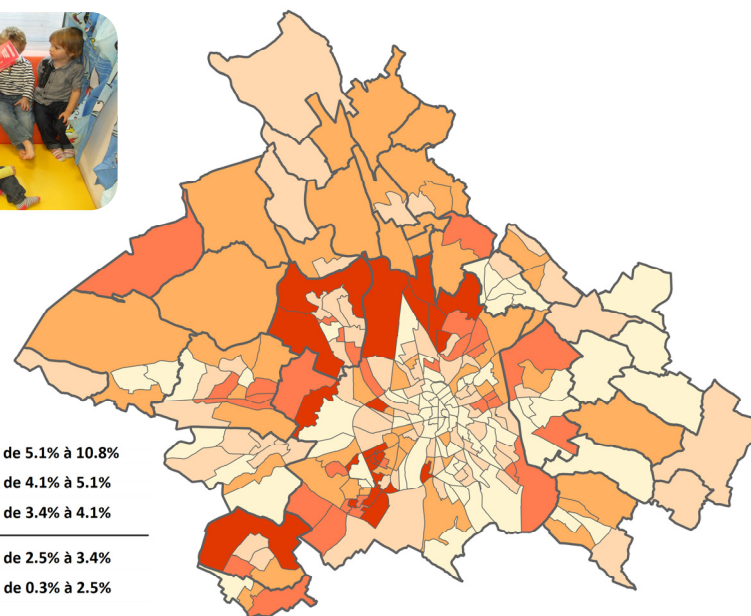

La dispersion des proportions de jeunes enfants varie sensiblement entre les plus bas âges et les tranches scolarisées. Jusqu'à deux ans, les concentrations les plus élevées se trouvent majoritairement sur Toulouse même (grands ensembles et quartiers d'urbanisation nouvelle au Nord). La donne change pour la tranche des 3-10 ans, avec des concentrations plus marquées également en périphérie, conséquences de trajectoires résidentielles et d'un desserrement des familles depuis la ville-centre vers la couronne notamment lors de la primo-accession. (cf. cartes suivantes et effectifs scolarisés au chapitre «Education»).

Effectifs totaux de population

Communes	Pop. 2020
Aigrefeuille	1 271
Aucamville	9 245
Aussonne	7 265
Balma	17 006
Beaupuy	1 302
Beauzelle	7 127
Blagnac	26 101
Brax	2 887
Bruguières	6 005
Castelginest	10 784
Colomiers	39 866
Cornebarrieu	7 715
Cugnaux	20 100
Drémil-Lafage	2 649
Fenouillet	5 462
Flourens	2 048
Fonbeauzard	2 993
Gagnac-sur-G.	3 161
Gratentour	4 501
Launaguet	9 309
Lespinasse	2 862
Mondonville	5 483
Mondouzil	219
Mons	1 789
Montrabé	4 099
Pibrac	8 523
Pin-Balma	954
Quint-Fons.	5 950
Saint-Alban	6 269
Saint-Jean	11 114
Saint-Jory	6 777
St-Orens-de-G.	13 163
Seilh	3 287
Toulouse	498 003
Tournefeuille	28 763
L'Union	12 339
Villeneuve-T.	10 112
TOTAL :	806 503

Effectifs de population 3-10 ans

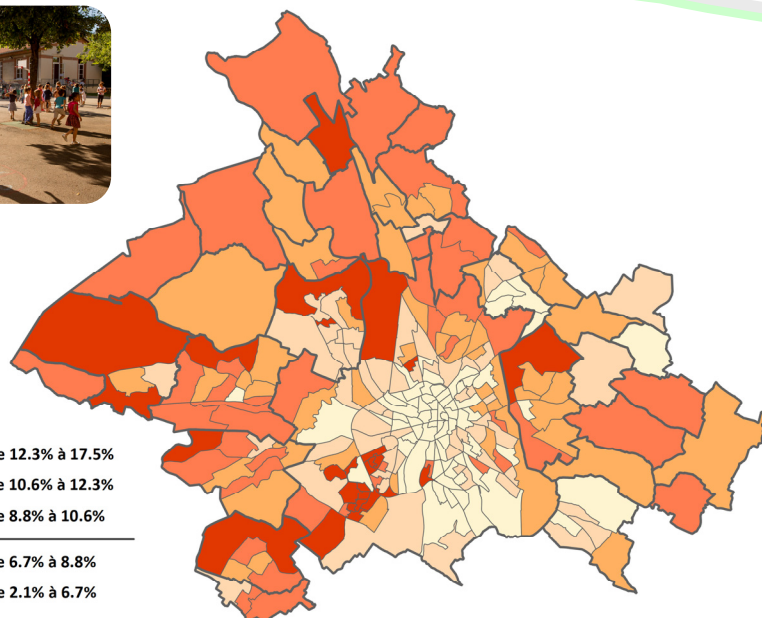

Moyenne nationale : 9,6% 

Communes	Effectifs 3-10 ans	Proportion (en %)
Aigrefeuille	145	11,4%
Aucamville	970	10,5%
Aussonne	875	12,0%
Balma	1 611	9,5%
Beaupuy	109	8,4%
Beauzelle	739	10,4%
Blagnac	2 427	9,3%
Brax	315	10,9%
Bruguières	651	10,8%
Castelginest	1 152	10,7%
Colomiers	4 428	11,1%
Cornebarrieu	803	10,4%
Cugnaux	2 344	11,7%
Drémil-Lafage	260	9,8%
Fenouillet	610	11,2%
Flourens	226	11,0%
Fonbeauzard	241	8,1%
Gagnac-sur-G.	280	8,9%
Gratentour	511	11,4%

Communes	Effectifs 3-10 ans	Proportion (en %)
Launaguet	1 076	11,6%
Lespinasse	354	12,4%
Mondonville	647	11,8%
Mondouzil	13	5,9%
Mons	193	10,8%
Montrabé	388	9,5%
Pibrac	888	10,4%
Pin-Balma	76	8,0%
Quint-Fonsegrives	564	9,5%
Saint-Alban	592	9,4%
Saint-Jean	1 094	9,8%
Saint-Jory	722	10,7%
St-Orens-de-G.	1 061	8,1%
Seilh	311	9,5%
Toulouse	39 065	7,8%
Tournefeuille	3 077	10,7%
L'Union	848	6,9%
Villeneuve-T.	1 082	10,7%
TOTAL :	70 747	8,8%

Effectifs totaux de population

Communes	Pop. 2020
Aigrefeuille	1 271
Aucamville	9 245
Aussonne	7 265
Balma	17 006
Beaupuy	1 302
Beauzelle	7 127
Blagnac	26 101
Brax	2 887
Bruguières	6 005
Castelginest	10 784
Colomiers	39 866
Cornebarrieu	7 715
Cugnaux	20 100
Drémil-Lafage	2 649
Fenouillet	5 462
Flourens	2 048
Fonbeauzard	2 993
Gagnac-sur-G.	3 161
Gratentour	4 501
Launaguet	9 309
Lespinasse	2 862
Mondonville	5 483
Mondouzil	219
Mons	1 789
Montrabé	4 099
Pibrac	8 523
Pin-Balma	954
Quint-Fons.	5 950
Saint-Alban	6 269
Saint-Jean	11 114
Saint-Jory	6 777
St-Orens-de-G.	13 163
Seilh	3 287
Toulouse	498 003
Tournefeuille	28 763
L'Union	12 339
Villeneuve-T.	10 112
TOTAL :	806 503

TYPLOGIE 2020

Effectifs de population 11-17 ans

Moyenne nationale : 8,6%

Communes	Effectifs 11-17 ans	Proportion (en %)	Communes	Effectifs 11-17 ans	Proportion (en %)
Aigrefeuille	139	10,9%	Launaguet	822	8,8%
Aucamville	741	8,0%	Lespinasse	230	8,0%
Aussonne	778	10,7%	Mondonville	424	7,7%
Balma	1 297	7,6%	Mondouzil	23	10,5%
Beaupuy	113	8,7%	Mons	187	10,4%
Beauzelle	596	8,4%	Montrabé	327	8,0%
Blagnac	1 961	7,5%	Pibrac	835	9,8%
Brax	323	11,2%	Pin-Balma	96	10,1%
Bruguières	536	8,9%	Quint-Fonsegrives	497	8,4%
Castelginest	915	8,5%	Saint-Alban	534	8,5%
Colomiers	3 431	8,6%	Saint-Jean	855	7,7%
Cornebarrieu	652	8,4%	Saint-Jory	691	10,2%
Cugnaux	1 737	8,6%	St-Orens-de-G.	920	7,0%
Drémil-Lafage	211	8,0%	Seilh	295	9,0%
Fenouillet	495	9,1%	Toulouse	30 080	6,0%
Flourens	237	11,6%	Tournefeuille	2 587	9,0%
Fonbeauzard	228	7,6%	L'Union	955	7,7%
Gagnac-sur-G.	233	7,4%	Villeneuve-T.	873	8,6%
Gratentour	396	8,8%	TOTAL :	56 247	7,0%

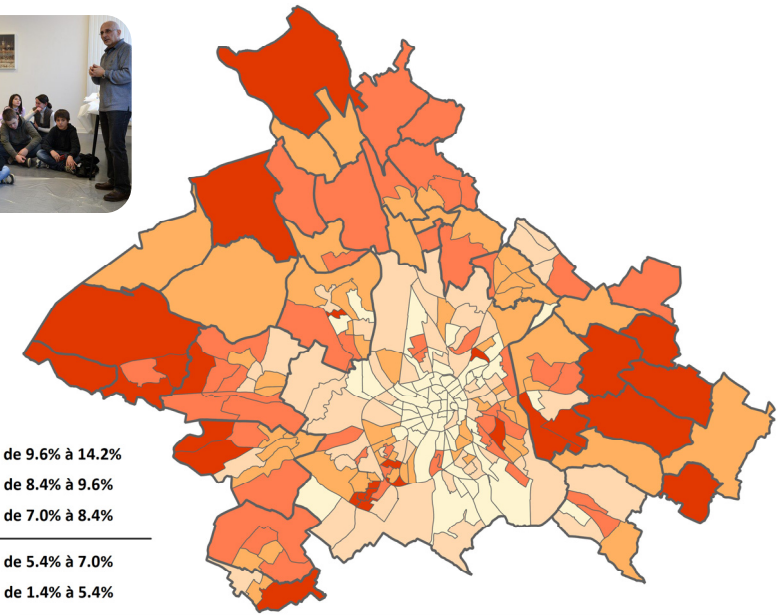

Un phénomène de repolarisation sur la ville centre s'observe tout particulièrement pour les tranches d'âge post-baccalauréat, en raison de l'afflux et de la concentration sur la ville de Toulouse des populations estudiantines (proportion de 18-24 ans à Toulouse plus de 10 points au-dessus de la moyenne nationale).

Effectifs de population 18-24 ans

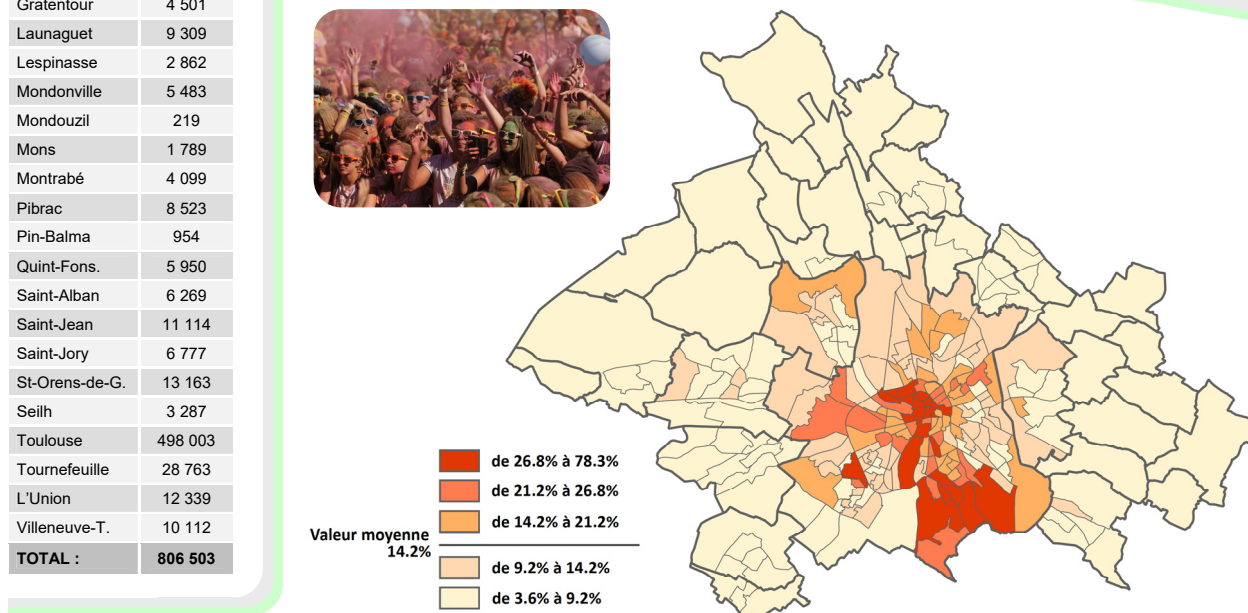

Moyenne nationale : 8,1%

Communes	Effectifs 18-24 ans	Proportion (en %)	Communes	Effectifs 18-24 ans	Proportion (en %)
Aigrefeuille	88	6,9%	Launaguet	755	8,1%
Aucamville	754	8,2%	Lespinasse	196	6,9%
Aussonne	444	6,1%	Mondonville	448	8,2%
Balma	1 613	9,5%	Mondouzil	18	8,2%
Beaupuy	63	4,9%	Mons	114	6,4%
Beauzelle	494	6,9%	Montrabé	280	6,8%
Blagnac	2 524	9,7%	Pibrac	467	5,5%
Brax	175	6,1%	Pin-Balma	47	4,9%
Bruguières	366	6,1%	Quint-Fonsegrives	358	6,0%
Castelginest	697	6,5%	Saint-Alban	409	6,5%
Colomiers	3 131	7,9%	Saint-Jean	564	5,1%
Cornebarrieu	543	7,0%	Saint-Jory	532	7,9%
Cugnaux	1 566	7,8%	St-Orens-de-G.	925	7,0%
Drémil-Lafage	148	5,6%	Seilh	253	7,7%
Fenouillet	414	7,6%	Toulouse	92 289	18,5%
Flourens	90	4,4%	Tournefeuille	1 997	6,9%
Fonbeauzard	198	6,6%	L'Union	742	6,0%
Gagnac-sur-G.	219	6,9%	Villeneuve-T.	672	6,6%
Gratentour	258	5,7%	TOTAL :	114 854	14,2%

TYPLOGIE 2020

Effectifs de population 25-39 ans

Moyenne nationale : 18,1% 

Communes	Effectifs 25-39 ans	Proportion (en %)
Aigrefeuille	192	15,1%
Aucamville	2 283	24,7%
Aussonne	1 365	18,8%
Balma	3 077	18,1%
Beaupuy	138	10,6%
Beauzelle	1 408	19,8%
Blagnac	6 009	23,0%
Brax	420	14,5%
Bruguières	1 141	19,0%
Castelginest	2 222	20,6%
Colomiers	8 333	20,9%
Cornebarrieu	1 669	21,6%
Cugnaux	4 216	21,0%
Drémil-Lafage	370	14,0%
Fenouillet	1 172	21,5%
Flourens	337	16,5%
Fonbeauzard	706	23,6%
Gagnac-sur-G.	626	19,8%
Gratentour	894	19,9%

Communes	Effectifs 25-39 ans	Proportion (en %)
Launaguet	2 152	23,1%
Lespinasse	656	22,9%
Mondonville	1 430	26,1%
Mondouzil	23	10,5%
Mons	187	10,5%
Montrabé	718	17,5%
Pibrac	1 292	15,2%
Pin-Balma	116	12,2%
Quint-Fonsegrives	992	16,7%
Saint-Alban	1 090	17,4%
Saint-Jean	2 041	18,4%
Saint-Jory	1 246	18,4%
St-Orens-de-G.	2 297	17,4%
Seilh	712	21,7%
Toulouse	131 807	26,5%
Tournefeuille	5 044	17,5%
L'Union	1 552	12,6%
Villeneuve-T.	1 898	18,8%
TOTAL :	191 830	23,8%

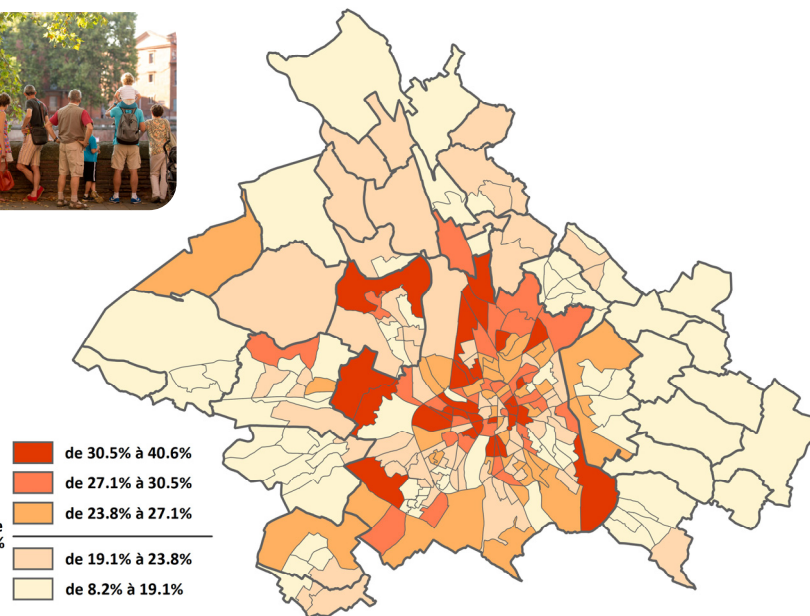

La concentration en population de jeunes actifs est majoritairement le fait de la ville centre, tout particulièrement sur les quartiers d'urbanisation nouvelle. La distribution spatiale des populations plus âgées change, avec un desserrement sensible (notamment sur l'Est) et une prédilection pour le pôle aéronautique et la proximité des grandes pénétrantes (D632, N124, D112).

Effectifs totaux de population

Communes	Pop. 2020
Aigrefeuille	1 271
Aucamville	9 245
Aussonne	7 265
Balma	17 006
Beaupuy	1 302
Beauzelle	7 127
Blagnac	26 101
Brax	2 887
Bruguières	6 005
Castelginest	10 784
Colomiers	39 866
Cornebarrieu	7 715
Cugnaux	20 100
Drémil-Lafage	2 649
Fenouillet	5 462
Flourens	2 048
Fonbeauzard	2 993
Gagnac-sur-G.	3 161
Gratentour	4 501
Launaguet	9 309
Lespinasse	2 862
Mondonville	5 483
Mondouzil	219
Mons	1 789
Montrabé	4 099
Pibrac	8 523
Pin-Balma	954
Quint-Fons.	5 950
Saint-Alban	6 269
Saint-Jean	11 114
Saint-Jory	6 777
St-Orens-de-G.	13 163
Seilh	3 287
Toulouse	498 003
Tournefeuille	28 763
L'Union	12 339
Villeneuve-T.	10 112
TOTAL :	806 503

Effectifs de population 40-64 ans

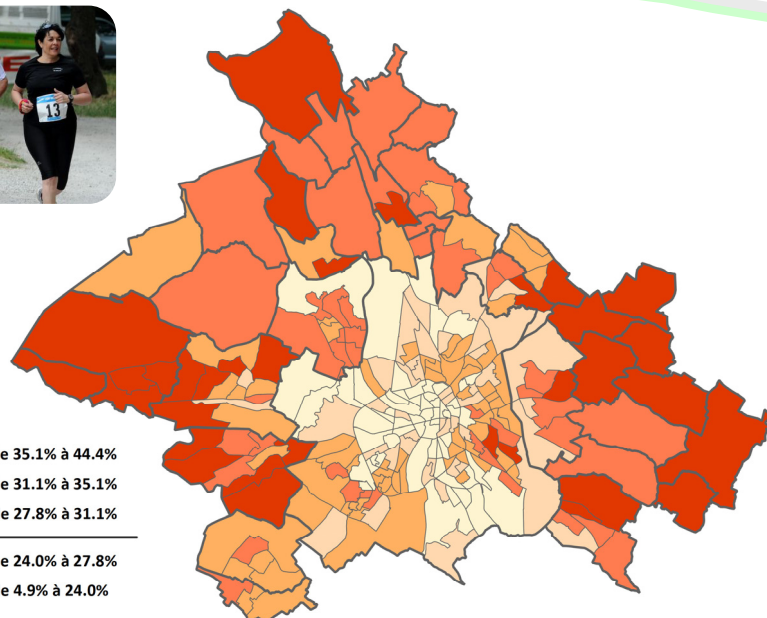

Moyenne nationale : 32,2% 

Communes	Effectifs 40-64 ans	Proportion (en %)
Aigrefeuille	564	44,4%
Aucamville	2 744	29,7%
Aussonne	2 362	32,5%
Balma	5 312	31,2%
Beaupuy	531	40,8%
Beauzelle	2 387	33,5%
Blagnac	7 912	30,3%
Brax	1 143	39,6%
Bruguières	2 033	33,9%
Castelginest	3 429	31,8%
Colomiers	12 511	31,4%
Cornebarrieu	2 624	34,0%
Cugnaux	6 026	30,0%
Drémil-Lafage	1 094	41,3%
Fenouillet	1 728	31,6%
Flourens	693	33,9%
Fonbeauzard	982	32,8%
Gagnac-sur-G.	1 090	34,5%
Gratentour	1 531	34,0%

Communes	Effectifs 40-64 ans	Proportion (en %)
Launaguet	2 927	31,4%
Lespinasse	996	34,8%
Mondonville	1 700	31,0%
Mondouzil	88	40,2%
Mons	756	42,2%
Montrabé	1 491	36,4%
Pibrac	3 202	37,6%
Pin-Balma	367	38,5%
Quint-Fonsegrives	1 893	31,8%
Saint-Alban	2 205	35,2%
Saint-Jean	3 562	32,1%
Saint-Jory	2 470	36,5%
St-Orens-de-G.	4 181	31,8%
Seilh	1 251	38,1%
Toulouse	123 210	24,7%
Tournefeuille	10 311	35,8%
L'Union	3 893	31,5%
Villeneuve-T.	3 163	31,3%
TOTAL :	224 363	27,8%

Effectifs totaux de population

Communes	Pop. 2020
Aigrefeuille	1 271
Aucamville	9 245
Aussonne	7 265
Balma	17 006
Beaupuy	1 302
Beauzelle	7 127
Blagnac	26 101
Brax	2 887
Bruguières	6 005
Castelginest	10 784
Colomiers	39 866
Cornebarrieu	7 715
Cugnaux	20 100
Drémil-Lafage	2 649
Fenouillet	5 462
Flourens	2 048
Fonbeauzard	2 993
Gagnac-sur-G.	3 161
Gratentour	4 501
Launaguet	9 309
Lespinasse	2 862
Mondonville	5 483
Mondouzil	219
Mons	1 789
Montrabé	4 099
Pibrac	8 523
Pin-Balma	954
Quint-Fons.	5 950
Saint-Alban	6 269
Saint-Jean	11 114
Saint-Jory	6 777
St-Orens-de-G.	13 163
Seilh	3 287
Toulouse	498 003
Tournefeuille	28 763
L'Union	12 339
Villeneuve-T.	10 112
TOTAL :	806 503

TYPLOGIE 2020

Effectifs de population 65-79 ans

Moyenne nationale : 14,2%

Communes	Effectifs 65-79 ans	Proportion (en %)	Communes	Effectif 65-79 ans	Proportion (en %)
Aigrefeuille	86	6,8%	Launaguet	816	8,8%
Aucamville	976	10,6%	Lespinasse	241	8,4%
Aussonne	930	12,8%	Mondonville	435	7,9%
Balma	2 504	14,7%	Mondouzil	40	18,3%
Beaupuy	266	20,4%	Mons	252	14,1%
Beauzelle	869	12,2%	Montrabé	606	14,8%
Blagnac	2 821	10,8%	Pibrac	1 172	13,7%
Brax	319	11,0%	Pin-Balma	142	14,9%
Bruguières	767	12,8%	Quint-Fonsegrives	927	15,6%
Castelginest	1 382	12,8%	Saint-Alban	865	13,8%
Colomiers	4 556	11,4%	Saint-Jean	1 795	16,2%
Cornebarrieu	831	10,8%	Saint-Jory	643	9,5%
Cugnaux	2 469	12,3%	St-Orens-de-G.	2 379	18,1%
Drémil-Lafage	401	15,1%	Seilh	283	8,6%
Fenouillet	605	11,1%	Toulouse	43 123	8,7%
Flourens	275	13,4%	Tournefeuille	3 593	12,5%
Fonbeauzard	391	13,1%	L'Union	2 551	20,7%
Gagnac-sur-G.	481	15,2%	Villeneuve-T.	1 412	14,0%
Gratentour	579	12,9%	TOTAL :	82 787	10,3%

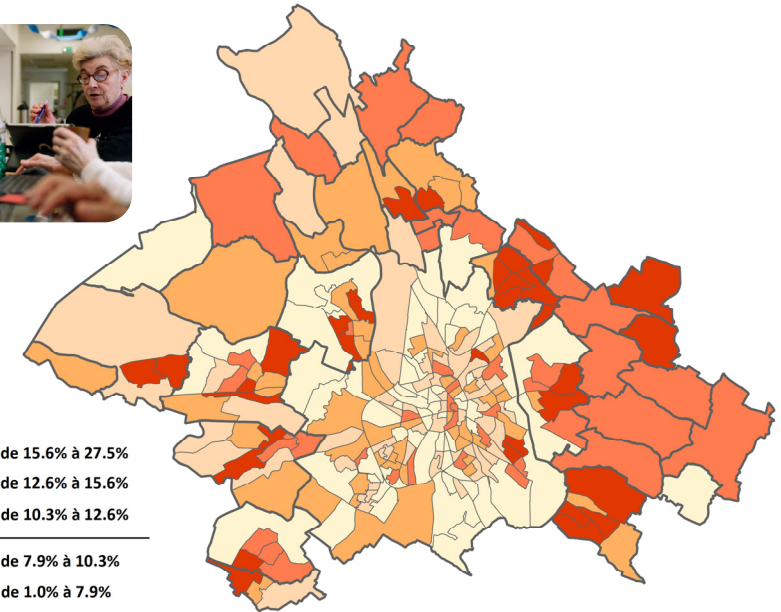
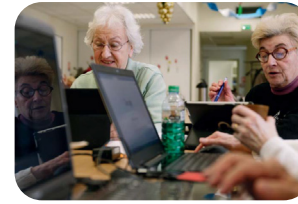

Dissymétrie encore sensible Est/Ouest pour les populations aux âges compris entre 65 et 79 ans, avec également une concentration plus marquée sur les noyaux centraux des communes de première couronne. Pour le grand âge (+ 80 ans), présence de poches très localisées, toujours dans les directions signalées pour la tranche 65/79 ans, avec quelques occurrences plus ciblées sur L'Union, Pin-Balma ou Quint et, pour Toulouse, sur l'ensemble des unités des secteurs du Pont des Demoiselles et de Cote Pavée, ou encore sur Papus, à Ancely et aux Sept Deniers. Même constat pour les tranches d'âges 65/79 ans : valeurs moyennes bien inférieures à la moyenne nationale.

Effectifs de population + de 80 ans

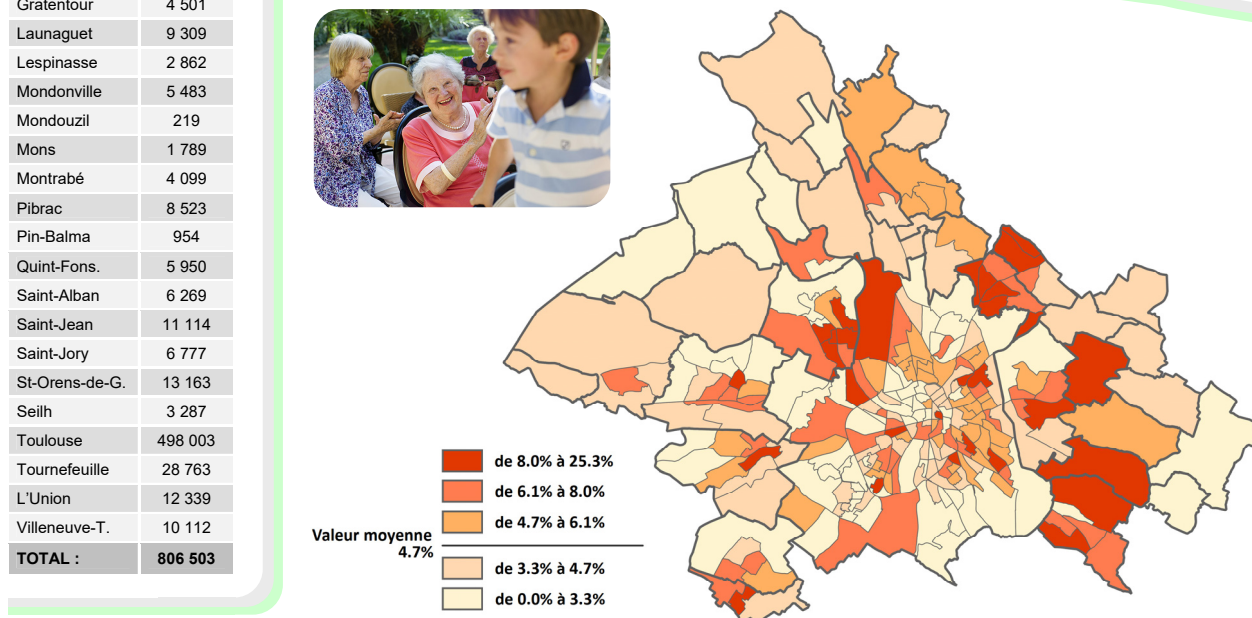

Moyenne nationale : 6,2%

Communes	Effectifs ≥ 80 ans	Proportion (en %)	Communes	Effectifs ≥ 80 ans	Proportion (en %)
Aigrefeuille	15	1,2%	Launaguet	373	4,0%
Aucamville	411	4,4%	Lespinasse	85	3,0%
Aussonne	224	3,1%	Mondonville	152	2,8%
Balma	1 074	6,3%	Mondouzil	10	4,6%
Beaupuy	50	3,8%	Mons	66	3,7%
Beauzelle	365	5,1%	Montrabé	169	4,1%
Blagnac	1 475	5,7%	Pibrac	427	5,0%
Brax	116	4,0%	Pin-Balma	89	9,3%
Bruguières	293	4,9%	Quint-Fonsegrives	576	9,7%
Castelginest	577	5,4%	Saint-Alban	344	5,5%
Colomiers	1 980	5,0%	Saint-Jean	810	7,3%
Cornebarrieu	293	3,8%	Saint-Jory	252	3,7%
Cugnaux	923	4,6%	St-Orens-de-G.	1 027	7,8%
Drémil-Lafage	88	3,3%	Seilh	70	2,1%
Fenouillet	239	4,4%	Toulouse	21 546	4,3%
Flourens	117	5,7%	Tournefeuille	1 323	4,6%
Fonbeauzard	128	4,3%	L'Union	1 544	12,5%
Gagnac-sur-G.	131	4,2%	Villeneuve-T.	641	6,3%
Gratentour	168	3,7%	TOTAL :	38 172	4,7%

DIVERSITÉ

Effectifs de population étrangère* en 2020

Moyenne nationale : 7,3% 

Communes	Effectifs étrangers	Population 2020	Proportion (en %)
Aigrefeuille	17	1 271	1,3%
Aucamville	683	9 245	7,4%
Aussonne	369	7 265	5,1%
Balma	694	17 006	4,1%
Beaupuy	38	1 302	2,9%
Beauzelle	483	7 127	6,8%
Blagnac	2 685	26 101	10,3%
Brax	121	2 887	4,2%
Bruguières	177	6 005	2,9%
Castelginest	449	10 784	4,2%
Colomiers	4 289	39 866	10,8%
Cornebarrieu	539	7 715	7,0%
Cugnaux	1 623	20 100	8,1%
Drémil-Lafage	65	2 649	2,5%
Fenouillet	372	5 462	6,8%
Flourens	73	2 048	3,6%
Fonbeauzard	120	2 993	4,0%
Gagnac-sur-Garonne	86	3 161	2,7%
Gratentour	151	4 501	3,4%

Communes	Effectif étrangers	Population 2020	Proportion (en %)
Launaguet	485	9 309	5,2%
Lespinasse	136	2 862	4,8%
Mondonville	342	5 483	6,2%
Mondouzil	3	219	1,4%
Mons	31	1 789	1,7%
Montrabé	88	4 099	2,1%
Pibrac	582	8 523	6,8%
Pin-Balma	16	954	1,7%
Quint-Fonsegrives	211	5 950	3,5%
Saint-Alban	300	6 269	4,8%
Saint-Jean	350	11 114	3,1%
Saint-Jory	327	6 777	4,8%
St-Orens-de-Gameville	503	13 163	3,8%
Seilh	124	3 287	3,8%
Toulouse	58 492	498 003	11,7%
Tournefeuille	1 391	28 763	4,8%
L'Union	283	12 339	2,3%
Villeneuve-Tolosane	391	10 112	3,9%
TOTAL :	77 089	806 503	9,6%

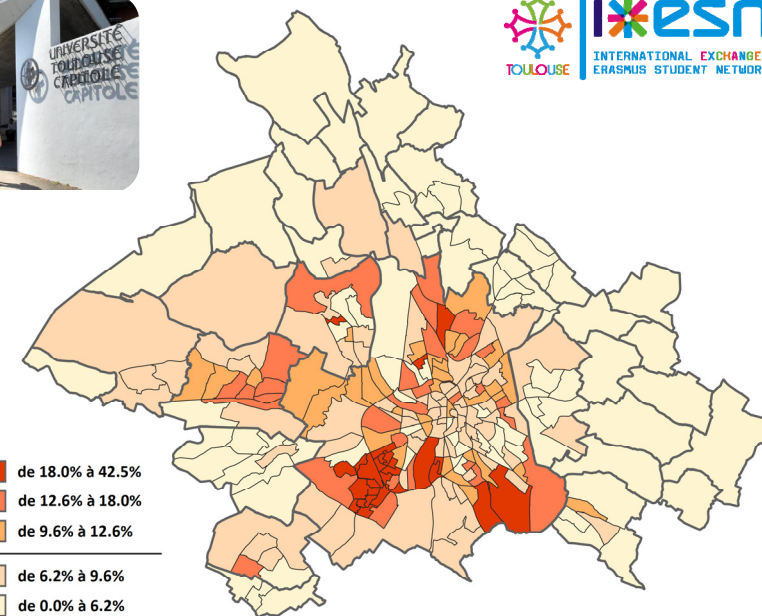

*Étranger = personne qui réside en France et ne possède pas la nationalité française



Communes dont flux sont > à 100 individus	Nombre de personnes
Toulouse	6 403
Colomiers	404
Blagnac	195
Tournefeuille	130

Ville universitaire, pôle d'emploi majeur, Toulouse Métropole affiche une diversité d'origines géographiques de ses résidents sensiblement supérieure à la moyenne nationale (2 points de plus pour la Métropole ; 4 pour la ville de Toulouse), elle-même en progression. De manière plus fine, en dehors des grands ensembles, les campus universitaires se distinguent, ainsi que le pôle aéronautique à l'Ouest, avec tout particulièrement les communes de Colomiers et Blagnac.



Nombre de résidents 2020 Toulouse Métropole habitant hors de France en 2019 : 7 961



Part des étrangers (en %) dans chaque tranche d'âge en 2020

Tranche d'âge	France métropolitaine	Toulouse Métropole	Ville de Toulouse
Moins de 15 ans	7,2%	10,9%	14,0%
Entre 15 et 24 ans	6,0%	8,7%	10,1%
Entre 25 et 54 ans	9,3%	11,8%	14,1%
Plus de 55 ans	5,4%	5,5%	7,2%
TOTAL :	7,3 %	9,6 %	11,7 %



toulouse métropole en chiffres 2024

HABITAT - LOGEMENT

Évolution en logements 2014-2020, p.40

Construction neuve Ville de Toulouse, p.41

Caractéristiques du parc de logements, p.42

Flux migratoires et mobilité résidentielle, p.43

Propriétaires, les prix, p.44

Locataires et loyers, p.45

Logements sociaux et logements étudiants, p.46



ÉVOLUTION DU NOMBRE DE LOGEMENTS DE 2014 à 2020

Moyenne nationale : +5,7% 

Commune	Logements 2020	Logements 2014	Gain logements 2014-2020	Évolution 2014-2020
Aigrefeuille	470	413	57	13,7%
Aucamville	4 763	4 191	572	13,6%
Aussonne	3 127	2 934	194	6,6%
Balma	8 363	7 066	1 297	18,4%
Beaupuy	466	454	12	2,7%
Beauzelle	3 294	2 644	649	24,6%
Blagnac	14 011	11 758	2 254	19,2%
Brax	1 190	1 069	121	11,3%
Bruguières	2 781	2 314	467	20,2%
Castelginest	5 109	4 514	595	13,2%
Colomiers	18 818	17 199	1 618	9,4%
Cornebarrieu	3 726	2 809	917	32,6%
Cugnaux	9 322	7 829	1 493	19,1%
Drémil-Lafage	1 149	1 051	98	9,3%
Fenouillet	2 640	2 358	282	12,0%
Flourens	820	748	72	9,6%
Fonbeauzard	1 575	1 420	154	10,9%
Gagnac-sur-Garonne	1 530	1 373	157	11,4%
Gratentour	2 010	1 435	575	40,1%
Launaguet	4 220	3 449	771	22,4%
Lespinasse	1 224	1 103	121	11,0%
Mondonville	2 797	2 069	728	35,2%
Mondouzil	99	99	0	-0,2%
Mons	685	674	10	1,5%
Montrabé	1 918	1 707	212	12,4%
* Pibrac	3 791	3 407	384	11,3%
Pin-Balma	386	342	44	12,8%
Quint-Fonsegrives	2 868	2 401	467	19,4%
Saint-Alban	2 960	2 472	488	19,7%
Saint-Jean	5 517	4 800	717	14,9%
Saint-Jory	3 025	2 309	716	31,0%
Saint-Orens-de-Gameville	6 514	5 274	1 241	23,5%
Seilh	1 677	1 593	84	5,3%
Toulouse	306 782	279 107	27 676	9,9%
Tournefeuille	13 737	11 695	2 042	17,5%
L'Union	6 212	5 425	787	14,5%
Villeneuve-Tolosane	4 653	3 921	732	18,7%
TOTAL :	454 231	405 426	48 804	12,0%

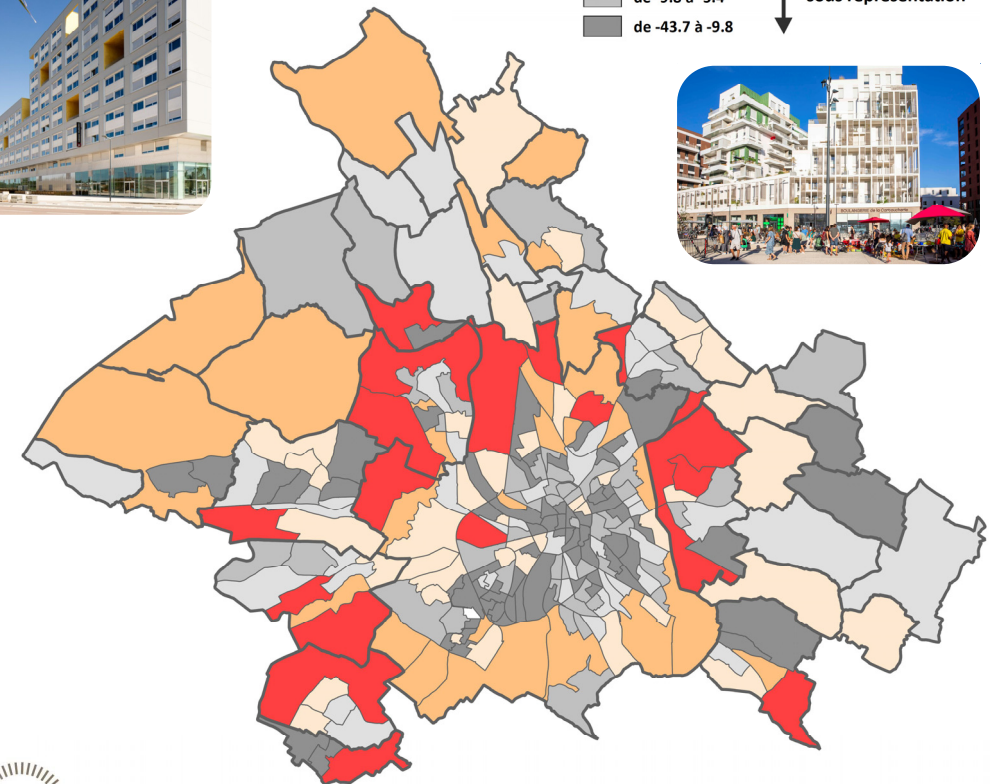
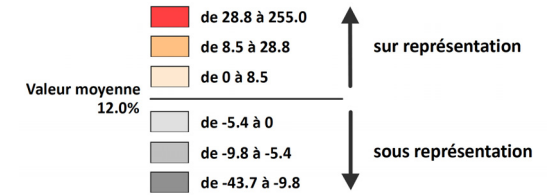
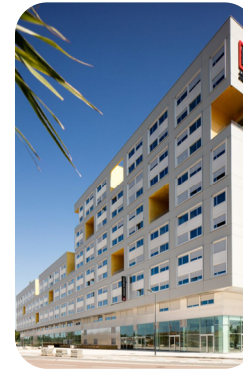

ZOOM sur les plus fortes et plus faibles progressions de logements des IRIS

Commune	Nom de l'IRIS	Évolution 2014-2020	Commune	Nom de l'IRIS	Évolution 2014-2020
L'Union	ZA La Violette*	+267,0%	Toulouse	Poulenc	-31,7%
Blagnac	Pinot*	+93,7%	Colomiers	Parc aéronautique*	-23,6%
Toulouse	Aérospatiale*	+90,8%	Toulouse	Poudrerie	-14,1%
Blagnac	Aéroport*	+85,5%	Toulouse	Auriacombe	-7,1%
Toulouse	Lalande Nord	+71,7%	Toulouse	Antonio Machado	-6,2%
Villeneuve	Le bas de Villeneuve	+67,3%	Saint-Orens	Zone d'Activités*	-6,1%
Toulouse	Ginestous*	+61,4%	Toulouse	Gramont*	-5,5%
Balma	Le Château	+55,3%	Toulouse	Bigorre	-5,4%
Toulouse	Cartoucherie	+54,4%	Toulouse	Bazacle	-5,1%
L'Union	ZA Montredon*	+53,5%	Villeneuve-T	Centre	-4,3%

Avec près de 50 000 logements gagnés en 6 ans, la progression enregistrée sur Toulouse Métropole entre 2014 et 2020 est le double de la moyenne nationale.

Les poussées les plus nettes s'effectuent dans le voisinage immédiat du pôle aéronautique (Beauzelle, Cornebarrieu, Blagnac), mais il existe d'autres progressions notables : Gratentour, Mondonville, Saint-Jory, gagnent ainsi entre 30 et 40% de leur parc de logements sur 6 ans.

A une maille plus fine, il est intéressant de noter les forts scores sur Blagnac, Cugnaux, Balma, mais aussi Toulouse même : Aérospatiale, Lalande-Nord, Ginestous, Cartoucherie, signes de la vitalité de la construction sur la ville centre.

 * IRIS "Activité" (cf. dernière page : précautions statistiques pour certaines unités infracommunales)

CONSTRUCTION NEUVE – LOGEMENTS RÉALISÉS VILLE DE TOULOUSE

Évolution du nombre de logements achevés sur Toulouse de 2014 à 2022
via Déclaration Attestant de l'achèvement et de la Conformité des Travaux (DAACT)

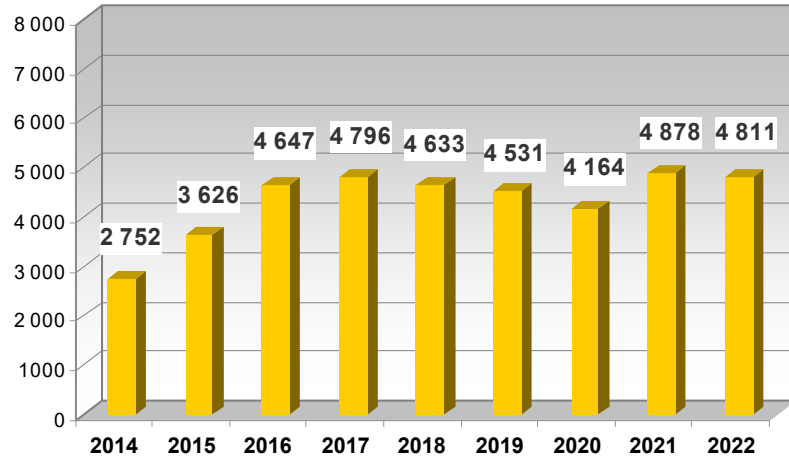

Le nombre de logements livrés en 2022 confirme la stabilité des volumes annuels depuis 2016, et ce, en dépit des effets de la crise sanitaire.

La représentation des livraisons opérées sur les 5 dernières années met en évidence le dynamisme général de la construction sur l'ensemble de la ville centre, particulièrement vif dans le Nord, aux abords des deux lignes de métro, de même qu'au sein des opérations d'urbanisme (de fait Montaudran, Cartoucherie, ou encore Borderouge sont clairement identifiables).



**Déclaration
attestant l'achèvement
et la conformité des travaux**

cerfa
N° 13408*02



Répartition des logements achevés sur Toulouse de 2018 à 2022
Représentation par carroyage 100 mètres x 100 mètres

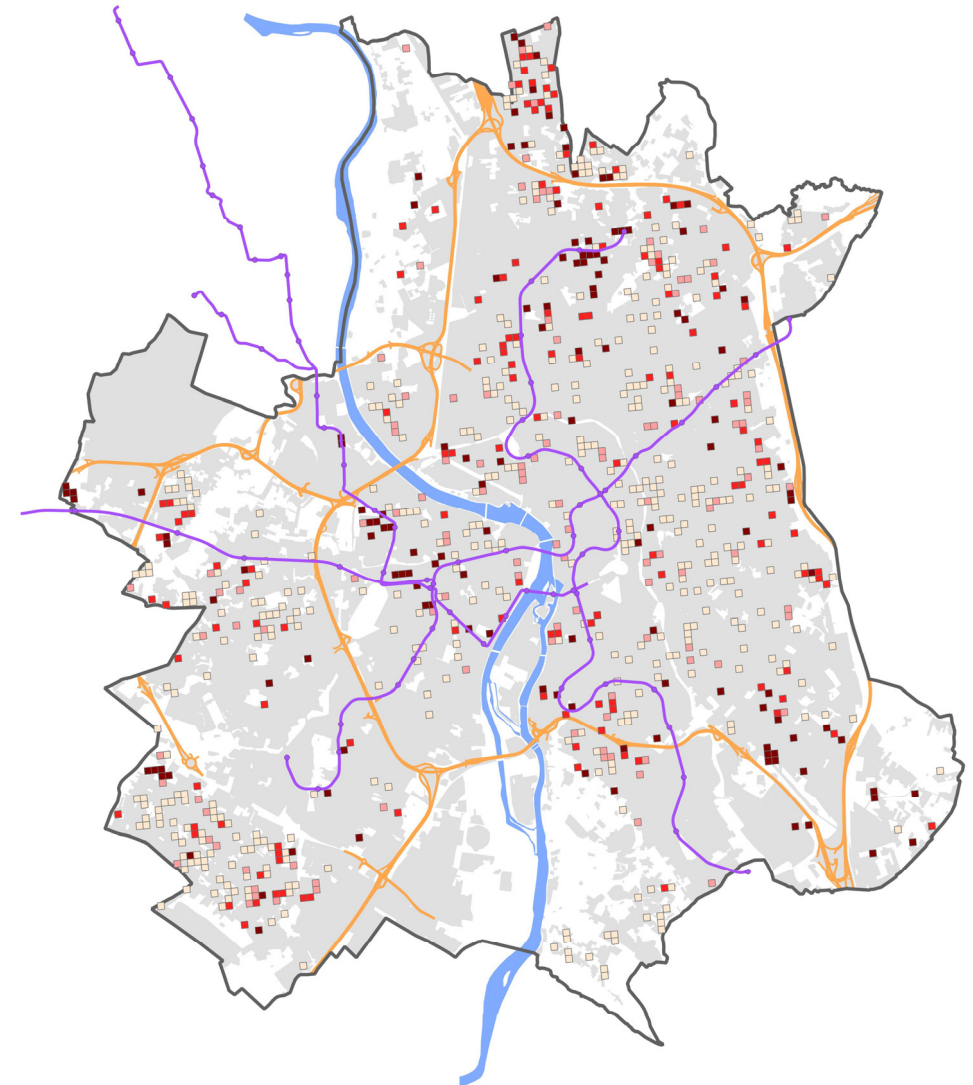

Nombre de logements achevés par
carreau 100 mètres par 100 mètres
de 2018 à 2022 : 23 017 logements



CARACTÉRISTIQUES DU PARC - 2020

Évolution du parc de logements

Année	toulouse métropole			MAIRIE DE TOULOUSE		
	Nombre de logements	Nb de résidences principales	Nb de rés. secondaires et logements occasionnels	Nombre de logements	Nb de résidences principales	Nb de rés. secondaires et logements occasionnels
1968	149 542	139 652	2 395	130 627	122 359	1 925
1975	186 388	171 239	2 612	151 148	138 409	2 246
1982	209 487	191 990	4 106	160 009	145 495	3 559
1990	257 108	229 165	8 534	190 419	165 343	7 786
1999	313 769	283 068	6 234	226 154	199 430	5 355
2014	405 426	367 859	8 521	279 107	248 425	7 225
2020	454 231	407 906	14 095	306 782	270 267	11 706

Nombre moyen de personnes par logement

Année	France	Toulouse Métropole *	Ville de Toulouse *
1968	2,74	2,92	2,84
1975	2,51	2,62	2,47
1982	2,31	2,37	2,17
1990	2,17	2,13	1,88
1999	2,05	1,96	1,73
2014	1,89	1,84	1,67
2020	1,82	1,78	1,62

* À noter l'incidence (à la baisse) du parc toulousain de logements étudiants sur les scores locaux

Résidences principales selon le nombre de pièces (2020)

Typologie	Toulouse Métropole	Part (en %)	Ville de Toulouse	Part (en %)	France
1 pièce	47 818	11,7%	45 404	16,8%	5,8%
2 pièces	84 654	20,7%	65 804	24,3%	12,9%
3 pièces	102 292	25,1%	74 561	27,6%	21,1%
4 pièces	85 951	21,1%	47 990	17,8%	24,6%
5 pièces et +	87 190	21,4%	36 509	13,5%	35,5%
TOTAL :	407 906	100,0%	270 267	100,0%	100,0%

Résidences principales de type appartement

Moyenne nationale : 43,2%

Communes	Nb de RP 2020	Nb de RP type appart. 2020	Part (en %)
Aigrefeuille	461	13	2,8%
Aucamville	4 400	2 194	49,9%
Aussonne	2 913	613	21,0%
Balma	7 673	3 755	48,9%
Beaupuy	450	10	2,2%
Beauzelle	3 027	1 140	37,7%
Blagnac	12 894	8 467	65,7%
Brax	1 129	135	12,0%
Bruguères	2 593	663	25,6%
Castelginest	4 775	1 676	35,1%
Colomiers	18 213	10 092	55,4%
Cornebarrieu	3 293	852	25,9%
Cugnaux	8 732	3 596	41,2%
Drémil-Lafage	1 095	116	10,6%
Fenouillet	2 383	893	37,5%
Flourens	787	109	13,8%
Fonbeauzard	1 434	542	37,8%
Gagnac-sur-G.	1 420	475	33,4%
Gratentour	1 898	393	20,7%

Communes	Nb de RP 2020	Nb de RP type appart. 2020	Part (en %)
Launaguet	3 956	1 384	35,0%
Lespinasse	1 162	222	19,1%
Mondonville	2 534	1 005	39,7%
Mondouzil	92	11	12,0%
Mons	670	38	5,7%
Montrabé	1 805	471	26,1%
Pibrac	3 516	622	17,7%
Pin-Balma	361	36	10,0%
Quint-Fonsegrives	2 719	917	33,7%
Saint-Alban	2 686	596	22,2%
Saint-Jean	5 226	1 742	33,3%
Saint-Jory	2 819	623	22,1%
St-Orens-de-G.	6 176	2 220	35,9%
Seilh	1 487	692	46,5%
Toulouse	270 267	223 100	82,5%
Tournefeuille	12 740	4 744	37,2%
L'Union	5 774	1 182	20,5%
Villeneuve-T.	4 345	1 050	24,2%
TOTAL	407 906	276 388	67,8%

La part prise par le logement collectif dans le parc est toujours en progression. De manière assez attendue, le score moyen de Toulouse est nettement supérieur au score national (+39 points). La proportion de logements collectifs varie à la baisse de façon concentrique plus on s'éloigne de la ville centre, à l'exception de quelques unités caractérisées par une proportion d'habitat collectif assez élevée (notamment sur Colomiers, Blagnac ou Balma).

Lutte contre l'habitat indigne (2022)

1 375 enquêtes à domicile effectuées, suite à des signalements de particuliers, de partenaires institutionnels ou de professionnels.

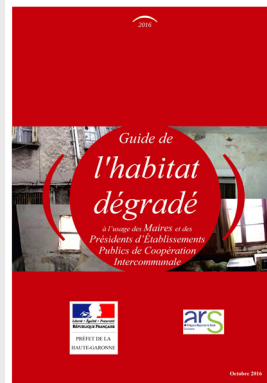

FOCUS : Les arrêtés d'urgence et d'insalubrité pris en 2022

36 arrêtés d'urgence ont été pris pour des dangers électriques ou des risques d'intoxication au monoxyde de carbone. 22 arrêtés ont déclaré des logements en situation d'insalubrité.

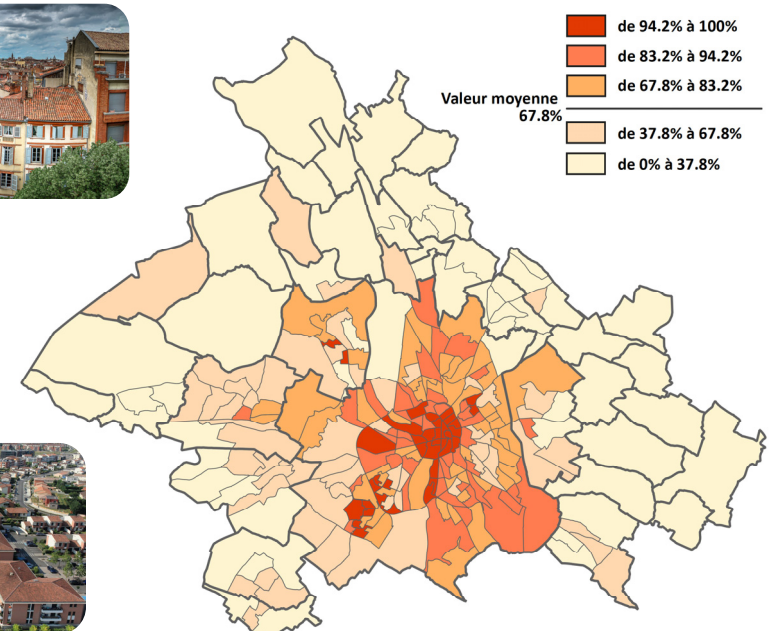

MIGRATIONS RESIDENTIELLES

Top 10 des provenances et destinations > à 100 individus



Habitent Toulouse en 2019 et l'ont quitté en 2020 pour...

Habitent Toulouse en 2020, et se trouvaient en 2019 à...

DE Toulouse vers...*	Nombre de personnes
1 - Blagnac	750
2 - Colomiers	690
3 - Tournefeuille	661
4 - Launaguet	624
5 - Ramonville	587
6 - Bordeaux	576
7 - Balma	551
8 - Cugnaux	542
9 - Montpellier	531
10 - Castanet-T	510



SUR Toulouse depuis...*	Nombre de personnes
1 - L'étranger	6 222
2 - Montpellier	795
3 - Bordeaux	673
4 - Albi	450
5 - Montauban	441
6 - Perpignan	414
7 - Colomiers	384
8 - Tournefeuille	376
9 - Tarbes	336
10 - Muret	315

TOTAL :
72 communes > 100 individus
17 577 personnes
* sauf Paris

Flux internes Toulouse Métropole 2019/2020 > à 100 personnes (hors Toulouse)

Nombre de personnes	2020	2019
172	Beauzelle	Blagnac
154	Tournefeuille	Colomiers
144	Colomiers	Tournefeuille
127	Villeneuve-T.	Cugnaux
105	Saint-Alban	Aucamville
102	Castelginest	Launaguet

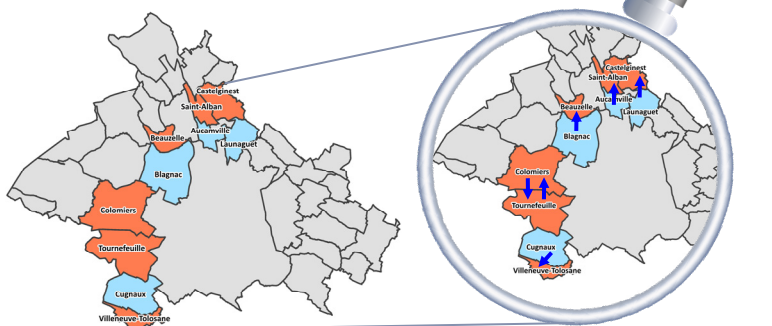

Ménages emménagés (2020) depuis moins de 2 ans

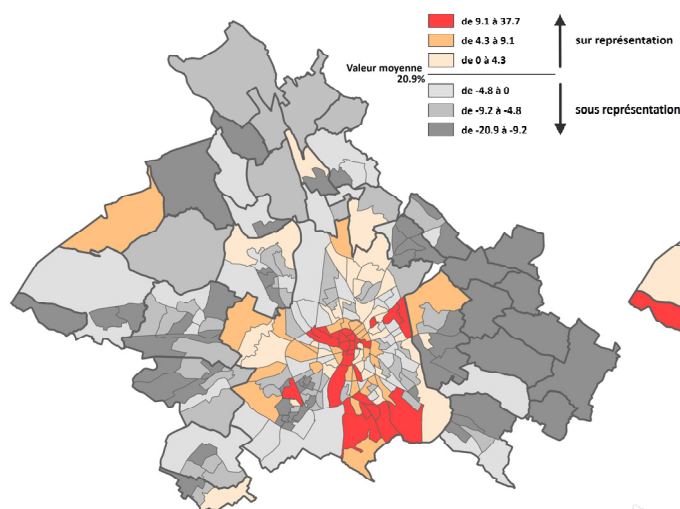

Moyenne nationale : 12,9%

Ménages emménagés (2020) depuis plus de 10 ans

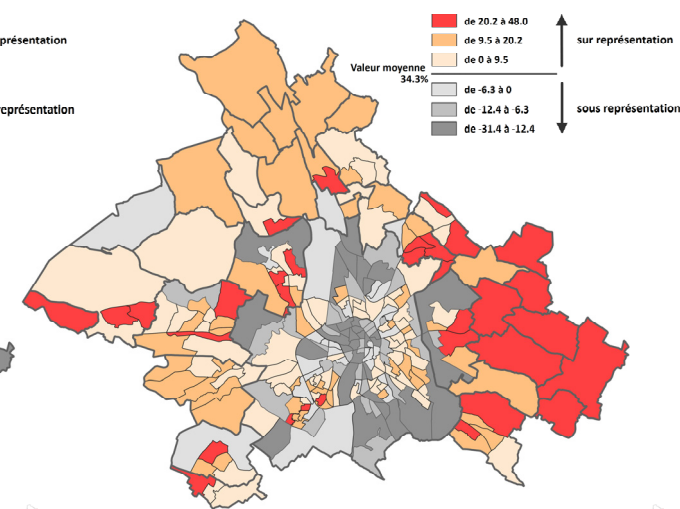

Moyenne nationale : 49,6%

Toulouse Métropole est une métropole en mouvement : le taux moyen d'emménagements récents est de 8 points supérieur à la moyenne nationale. De manière attendue, outre les secteurs d'urbanisation nouvelle (apport de la construction neuve), l'hypercentre et les abords de campus universitaires se distinguent (en raison de la rotation des occupants). En corollaire, pour les ménages emménagés depuis plus de 10 ans, la moyenne observée est de 15 points inférieure à la moyenne nationale, avec une dissymétrie encore manifeste N-Ouest (faible ancienneté) / S-Est (forte ancienneté).

Communes	Nb de ménages	Ménages emménagés - de 2 ans	Part (%)	Ménages emménagés + de 10 ans	Part (%)	Communes	Nb de ménages	Ménages emménagés - de 2 ans	Part (%)	Ménages emménagés + de 10 ans	Part (%)
Aigrefeuille	461	37	8,0%	271	58,8%	Launaguet	3 956	807	20,4%	1 595	40,3%
Aucamville	4 400	768	17,5%	1 516	34,5%	Lespinasse	1 162	152	13,1%	561	48,3%
Aussonne	2 913	327	11,2%	1 471	50,5%	Mondonville	2 534	697	27,5%	842	33,2%
Balma	7 673	1 101	14,3%	3 220	42,0%	Mondouzil	92	7	7,6%	64	69,6%
Beaupuy	450	18	3,9%	334	74,3%	Mons	670	36	5,4%	424	63,2%
Beauzelle	3 027	476	15,7%	1 459	48,2%	Montrabé	1 805	177	9,8%	954	52,9%
Blagnac	12 894	2 094	16,2%	4 765	37,0%	Pibrac	3 516	456	13,0%	1 923	54,7%
Brax	1 129	96	8,5%	639	56,6%	Pin-Balma	361	22	6,1%	232	64,3%
Bruguières	2 593	379	14,6%	1 161	44,8%	Quint-Fonsegrives	2 719	473	17,4%	1 246	45,8%
Castelginest	4 775	802	16,8%	2 000	41,9%	Saint-Alban	2 686	414	15,4%	1 375	51,2%
Colomiers	18 213	2 594	14,2%	7 619	41,8%	Saint-Jean	5 226	635	12,1%	2 514	48,1%
Cornebarrieu	3 293	425	12,9%	1 439	43,7%	Saint-Jory	2 819	399	14,2%	1 358	48,2%
Cugnaux	8 732	1 345	15,4%	3 721	42,6%	St-Orens-de-G.	6 176	848	13,7%	3 005	48,7%
Drémil-Lafage	1 095	72	6,6%	687	62,7%	Seilh	1 487	247	16,6%	589	39,6%
Fénellet	2 383	350	14,7%	1 073	45,0%	Toulouse	270 267	65 373	24,2%	77 726	28,8%
Flourens	787	55	7,0%	435	55,3%	Tournefeuille	12 740	1 625	12,8%	5 853	45,9%
Fonbeauzard	1 434	260	18,2%	626	43,6%	L'Union	5 774	547	9,5%	3 437	59,5%
Gagnac-sur-G.	1 420	138	9,7%	710	50,0%	Villeneuve-T.	4 345	666	15,3%	2 182	50,2%
Gratentour	1 898	248	13,1%	897	47,3%	TOTAL :	407 906	85 168	20,9%	139 921	34,3%

STATUT D'OCCUPATION

Nombre de résidences principales occupées par les propriétaires

Moyenne nationale : 57,6%

Communes	Nb de RP 2020	Nb de RP occupées par prop.	Part (en %)	Communes	Nb de RP 2020	Nb de RP occupées par prop.	Part (en %)
Aigrefeuille	461	414	89,8%	Launaguet	3 956	2 079	52,5%
Aucamville	4 400	2 259	51,3%	Lespinasse	1 162	822	70,7%
Aussonne	2 913	2 049	70,3%	Mondonville	2 534	1 273	50,2%
Balma	7 673	4 432	57,8%	Mondouzil	92	69	75,0%
Beaupuy	450	417	92,8%	Mons	670	558	83,2%
Beauzelle	3 027	1 821	60,2%	Montrabé	1 805	1 327	73,6%
Blagnac	12 894	6 146	47,7%	Pibrac	3 516	2 565	72,9%
Brax	1 129	844	74,8%	Pin-Balma	361	312	86,4%
Bruguières	2 593	1 559	60,1%	Quint-Fonsegrives	2 719	1 719	63,2%
Castelginest	4 775	2 815	59,0%	Saint-Alban	2 686	1 560	58,1%
Colomiers	18 213	9 066	49,8%	Saint-Jean	5 226	3 378	64,6%
Cornebarrieu	3 293	1 971	59,8%	Saint-Jory	2 819	1 724	61,1%
Cugnaux	8 732	4 576	52,4%	St-Orens-de-G.	6 176	3 720	60,2%
Drémil-Lafage	1 095	924	84,4%	Seilh	1 487	969	65,1%
Fenouillet	2 383	1 372	57,6%	Toulouse	270 267	86 731	32,1%
Flourens	787	605	76,9%	Tournefeuille	12 740	7 632	59,9%
Fonbeauzard	1 434	858	59,8%	L'Union	5 774	4 127	71,5%
Gagnac-sur-G.	1 420	947	66,7%	Villeneuve-T.	4 345	2 844	65,5%
Gratentour	1 898	1 252	66,0%	TOTAL :	407 906	167 735	41,1%

Statut d'occupation des résidences principales

toulouse métropole MAIRIE DE TOULOUSE

Statut d'occupation de la personne de référence	Toulouse Métropole (RP 2020)	TM Part (en %)	Ville de Toulouse (RP 2020)	VdT Part (en %)	France Part (en %)
Propriétaire	167 735	41,1%	86 731	32,1%	57,6%
Locataire	232 614	57,0%	177 974	65,8%	40,3%
<i>dont locataire HLM loué vide</i>	54 416	13,3%	35 988	13,3%	14,6%
Logé gratuitement	7 556	1,9%	5 562	2,1%	2,1%
TOTAL :	407 906	100,0%	270 267	100,0%	100,0%

Avec 41,1% (valeur toujours en baisse), la proportion de propriétaires occupants au sein de Toulouse Métropole est inférieure de plus de 16 points au score national (57,6%) en raison du poids de la ville-centre où se compte plus de 2/3 de locataires pour moins d'1/3 de propriétaires : apparaissent nettement en sous représentation les **zones à logement étudiant** prédominant (Centre-ville, Ramier, Ranguel), les **grands ensembles** (locatif social) et les **secteurs d'urbanisation nouvelle**.

A l'inverse, l'ensemble des communes de l'Est présentent globalement les valeurs les plus hautes, avec pour certaines des scores supérieurs à 80% de propriétaires occupants.

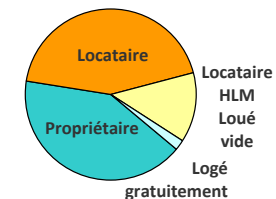

Les prix au m² dans les grandes villes

Prix moyen au m² en euros - 2022

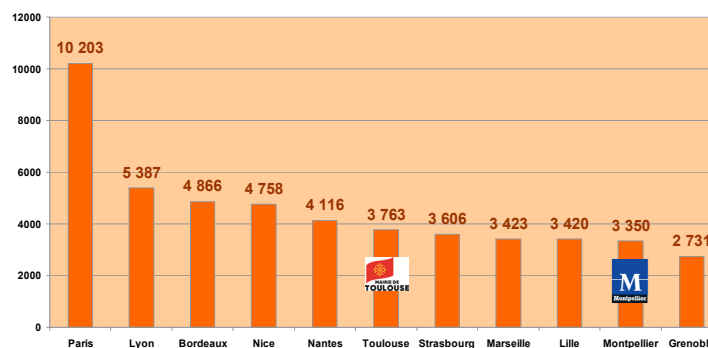

Progression sur 20 ans

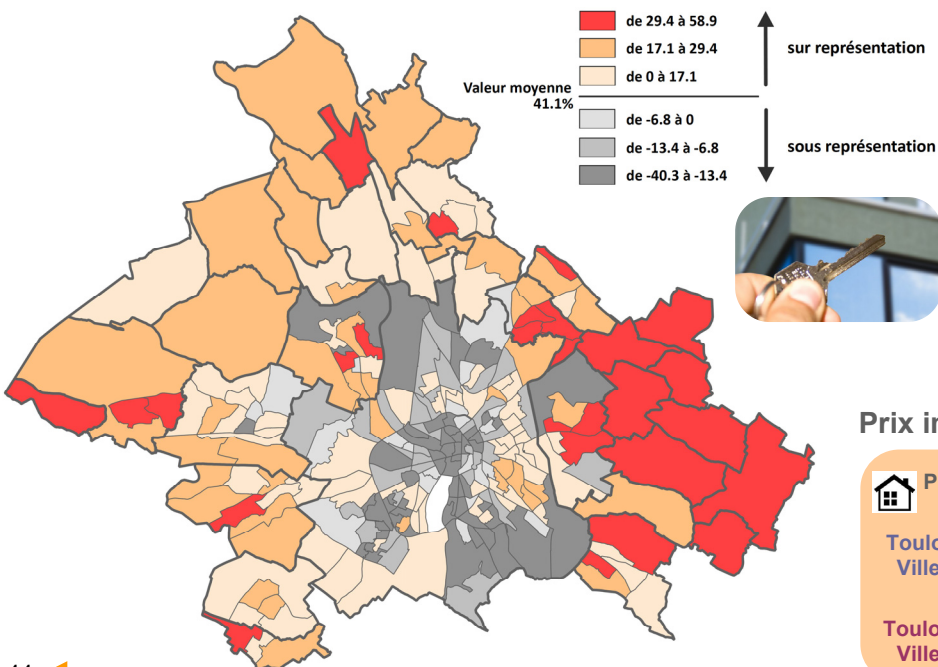
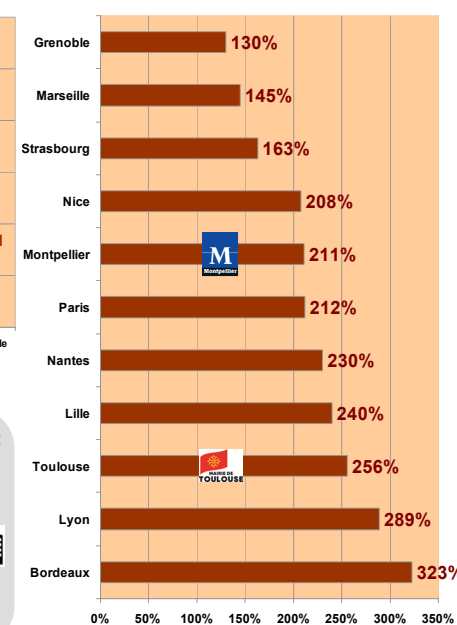

Prix immobiliers sur Toulouse CHIFFRES CLÉS 2022 - DV3F

Prix médian d'une maison :

DANS L'ANCIEN
Toulouse Métropole : 345 000 €
Ville de Toulouse : 396 000 €

DANS LE NEUF
Toulouse Métropole : 335 000 €
Ville de Toulouse : 344 400 €

Prix médian au m² d'un appartement :

DANS L'ANCIEN
Toulouse Métropole : 2 788 €/m²
Ville de Toulouse : 2 909 €/m²

DANS LE NEUF
Toulouse Métropole : 4 345 €/m²
Ville de Toulouse : 4 363 €/m²

LOYERS (2023)

Les loyers médians (hors charges) par taille et localisation

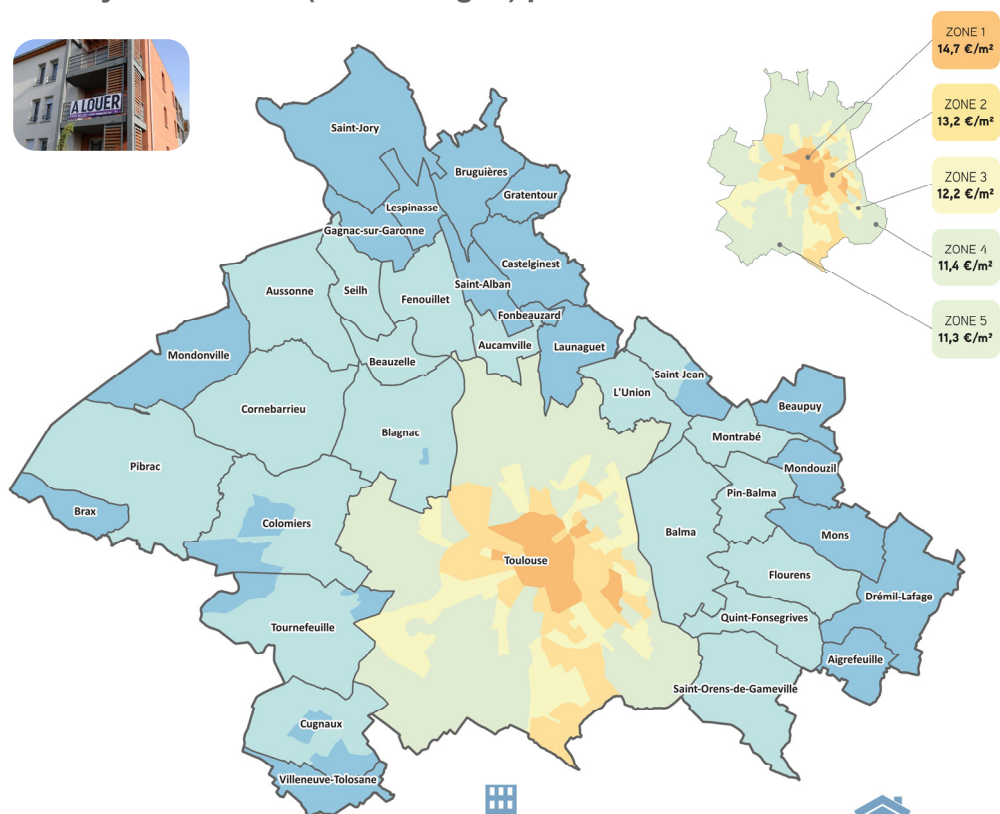

Loyer médian Hors Charges (surface moyenne)	Appartements				Maisons 4 pièces et +
	1 pièce	2 pièces	3 pièces	4 pièces et +	
Zone 1 (Toulouse)	445 € (26 m²)	570 € (43 m²)	760 € (66 m²)	1 110 € (100 m²)	ns
Zone 2 (Toulouse)	430 € (26 m²)	537 € (42 m²)	683 € (62 m²)	823 € (85 m²)	1 300 € (108 m²)
Zone 3 (Toulouse)	408 € (26 m²)	510 € (43 m²)	650 € (64 m²)	775 € (82 m²)	1 065 € (102 m²)
Zone 4 (Toulouse)	415 € (29m²)	502 € (42 m²)	640 € (64 m²)	733 € (83 m²)	980 € (98 m²)
Zone 5 (Toulouse)	380 € (28 m²)	500 € (43 m²)	610 € (63 m²)	705 € (84 m²)	838 € (99 m²)
Zone 6 (hors Toulouse)	412 € (30 m²)	510 € (43 m²)	657 € (63 m²)	874 € (90 m²)	946 € (102 m²)
Zone 7 (hors Toulouse)	389 € (30 m²)	509 € (44 m²)	635 € (64 m²)	820 € (87 m²)	913 € (103 m²)
Zone 8 (hors Toulouse)	395 € (31 m²)	473 € (43 m²)	610 € (64 m²)	758 € (93 m²)	870 € (99 m²)

Source : OLL Toulouse 2023

Loyers médians des métropoles

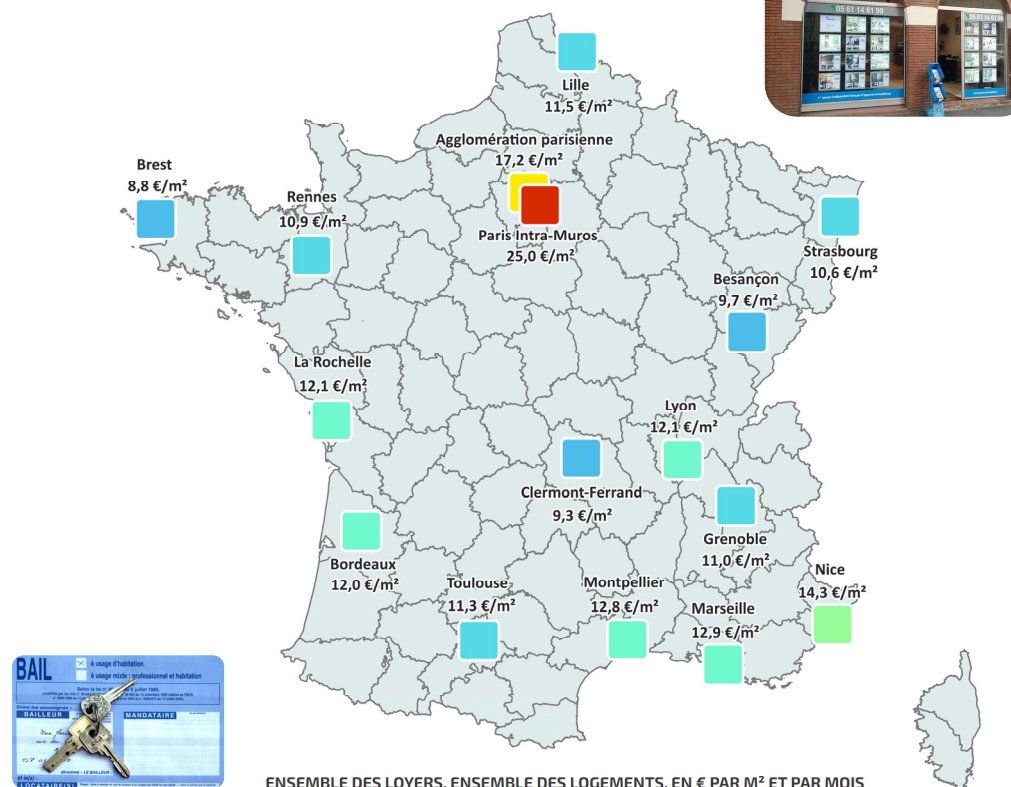

ENSEMBLE DES LOYERS, ENSEMBLE DES LOGEMENTS, EN € PAR M² ET PAR MOIS

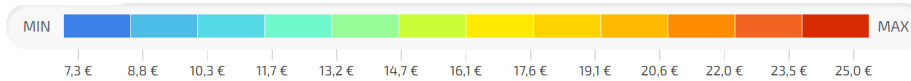

Les niveaux de loyers à Toulouse (au sens de l'aire d'attraction, 527 communes, donc valeurs minorées)

11,3 €/m² loyers stock (tous logements) **11,9 €/m² loyers marché (= reloués en 2023)**

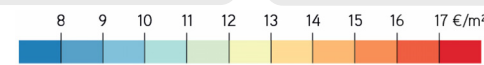

CHIFFRES CLÉS **LOYERS DU STOCK** : Loyers médians (hors charges) de l'ensemble des logements, surface moyenne, prix unitaires médians :

	APPARTEMENTS	MAISONS
TOULOUSE	557 € - 50 m² - 12,1 €/m²	850 € - 85 m² - 11,0 €/m²
PERIPHERIE	550 € - 55 m² - 10,7 €/m²	860 € - 93 m² - 9,8 €/m²

LOGEMENTS SOCIAUX - Inventaire SRU

Taux de logements sociaux (communes ≥ 3 500 hab.)

Rappel Réglementaire :

Les dispositions de l'article 55 de la loi SRU (renforcées par celles de l'art.10 de la Loi Duflot de 2013) portent obligation aux communes de + 3500 habitants (hors région parisienne) incluses dans une agglomération de + 50 000 hab. de compter **25%** de logements sociaux dans leur parc de résidences principales.

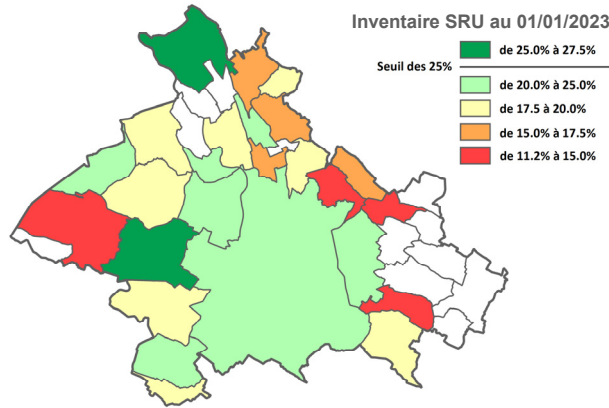

Communes	2022	2023	Taux 2023	Seuil
Colomiers	4 806	4 799	27,5%	Seuil des 25%
Saint-Jory	810	918	26,4%	
Beauzelle	798	836	24,2%	
Blagnac	2 811	2 854	22,5%	
Saint-Alban	603	668	22,5%	
Toulouse	56 947	57 481	21,9%	
Mondonville	593	629	21,6%	
Balma	1 709	1 672	21,2%	
Cugnaux	1 711	1 778	20,5%	
Villeneuve-T.	909	939	19,8%	Seuil des 20%
Fenouillet	465	502	19,5%	
Aussonne	467	594	19,0%	
Tournefeuille	2 454	2 508	18,9%	
St-Orens-de-G.	1 158	1 266	18,9%	
Cornebarrieu	703	708	18,5%	
Gratentour	357	380	18,0%	
Launaguet	724	724	17,8%	
Saint-Jean	928	928	17,2%	
Aucamville	752	785	17,0%	
Castelginest	819	843	16,6%	
Bruguières	350	408	15,3%	
Quint-Fonsegrives	405	405	14,5%	
Montrabé	206	270	14,2%	
Pibrac	421	449	12,2%	
L'Union	570	653	11,3%	

CROUS Le CROUS et l'offre en logements étudiants 2023

Les Centres Régionaux des Oeuvres Universitaires et Scolaires (CROUS) s'emploient à offrir depuis 1955 un accès à un logement abordable à proximité des sites d'enseignement supérieur, notamment aux publics les plus modestes, pour peu qu'ils soient inscrits en formation initiale dans un établissement agréé sécurité sociale étudiante, et normalement âgés de moins de 30 ans.



Logements Crous	Places
Centre-ville	1 406
Amidoniers	1 311
Rives de Garonne	1 303
Mirail	487
Ensat (Auzeville)	124
St Michel/St Agne	365
Rangueil / Ponsan	5 054
Argoulets	119
TOTAL	10 169

PRIVÉ Hébergement majoritaire en parc privé

♦ A Toulouse, les étudiants occupent : **47% des T1**
22% des logements du parc locatif privé vide **55% des meublés**



Quel logement cherchent les étudiants toulousains ?

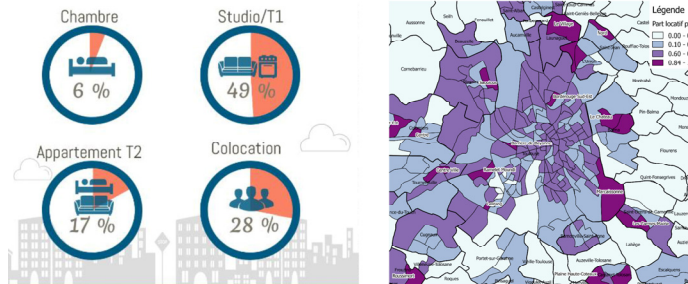

PART DES MÉNAGES ÉTUDIANTS DANS LE PARC LOCATIF PRIVÉ (vide + meublé)

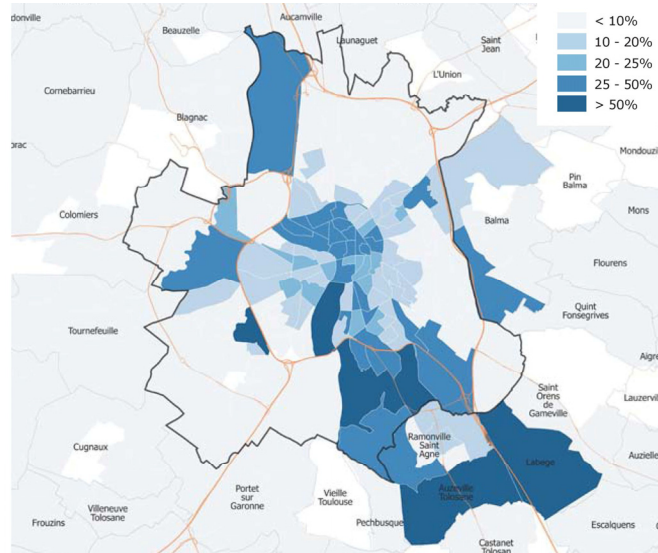

La saisonnalité de la présence estudiantine

Mesurée par le nombre de repas servis en restauration universitaire. Baisse manifeste dès le mois de mars.

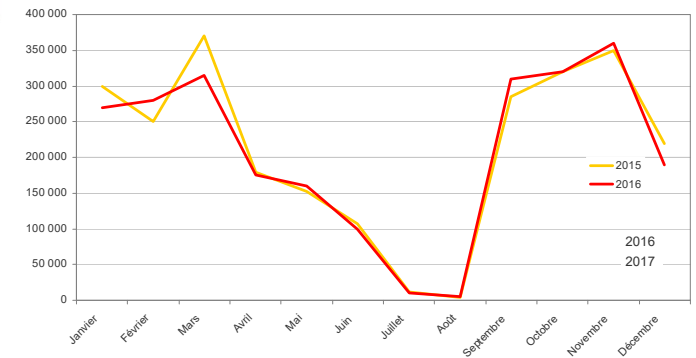

Les loyers moyens des logements étudiants à Toulouse





toulouse
métropole
en chiffres
2024

EMPLOI ET DÉVELOPPEMENT ÉCONOMIQUE



Les pôles économiques, p.48

Cadres et recherche, p.49

Structure des emplois, p.50

Le chômage, p.51

Emplois et déplacements, p.52

Relations internationales, p.54



EMPLOIS AU LIEU DE TRAVAIL

Les pôles économiques de la Métropole

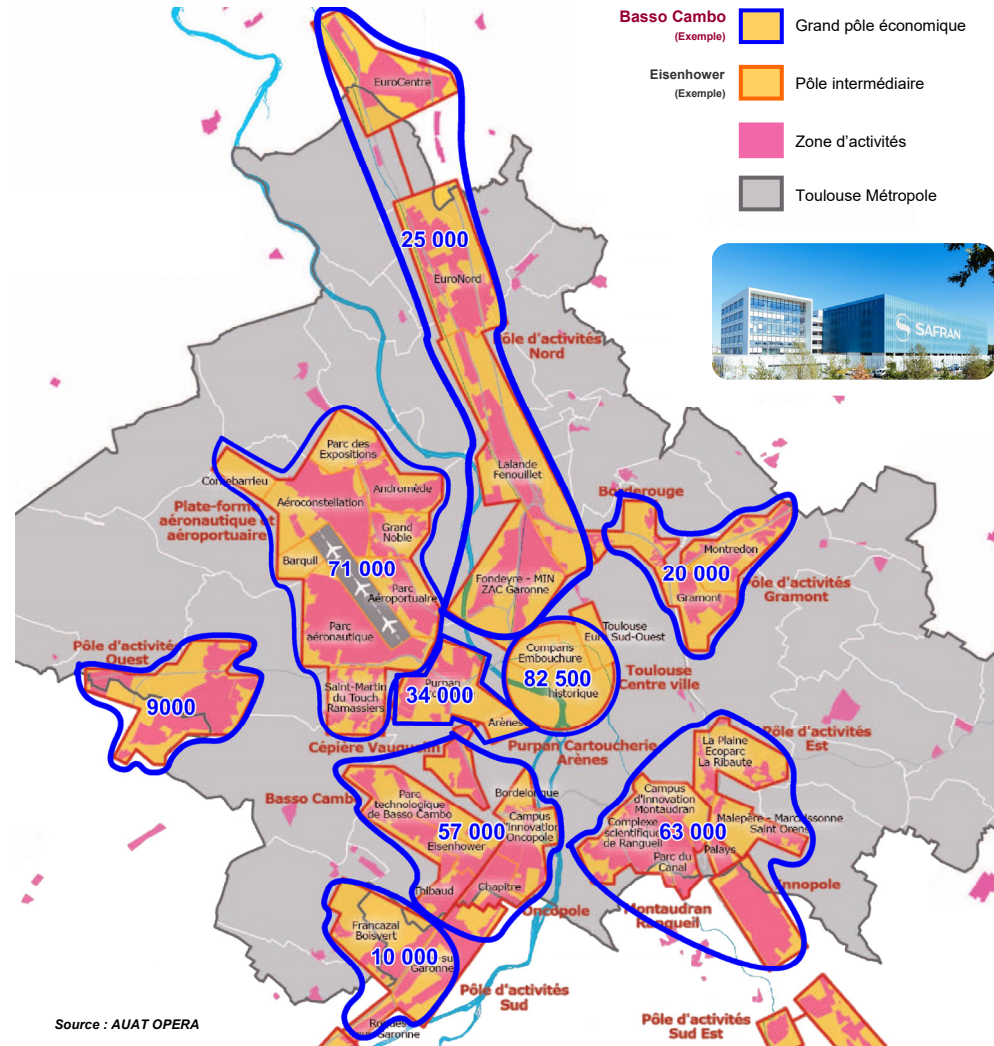

Les volumes

Nombre de salariés et nombre d'emplois totaux (2021)

	Nombre d'emplois totaux	dont salariés	%
Toulouse Métropole	499 753	444 335	88,9%
Toulouse	346 699	307 129	88,6%

La filière Aérospatiale et Spatiale sur Toulouse (AS)

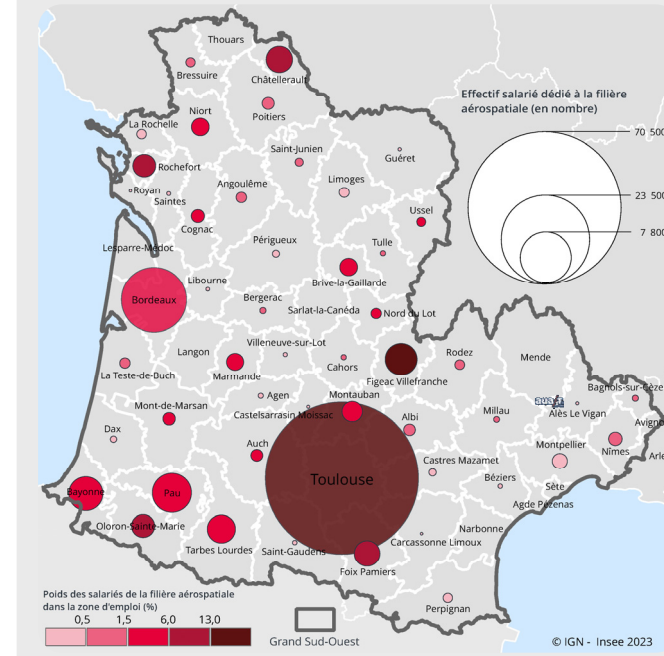

La zone d'emploi de Toulouse regroupe la majorité des effectifs salariés de la filière AS dans le grand Sud-Ouest. Cette forte spécialisation tient notamment à la présence des constructeurs aéronautiques et des maîtres d'œuvre du spatial, des grands équipementiers industriels (Liebherr, Latécoère, Thales, Rockwell, etc.) et aux sociétés d'ingénierie et de services informatiques (Altran, Alten, Assystem, Akka, Sogeti, Capgemini, CS, Scalian, etc.).

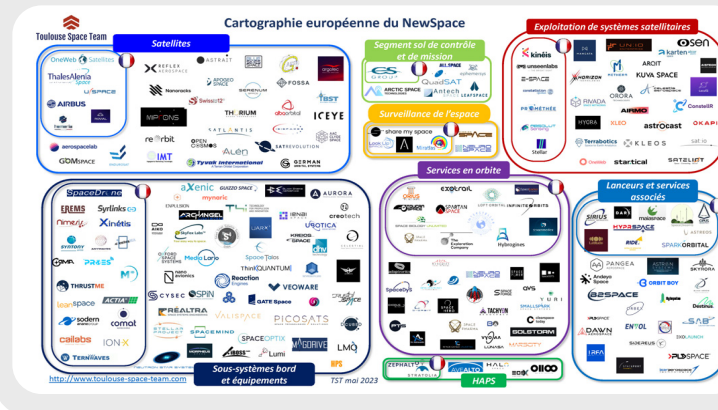

LES CADRES (2021)

Les cadres dans la population active occupée 15-64 ans

Résident à	Population active occupée	Nombre de cadres	Part (en %)
Toulouse	225 914	77 851	34.4%
Toulouse Métropole	369 167	120 464	32.6%
France Métropolitaine	26 965 725	5 208 568	19.3%

Nombre d'emplois de cadre dans les métiers de la conception et de la recherche, au lieu de travail, par commune

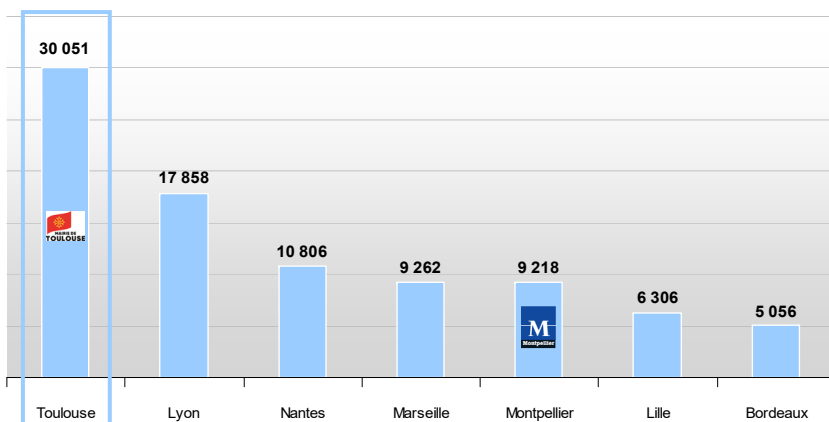

Part des emplois de cadre dans la conception et la recherche sur l'ensemble des emplois au lieu de travail, par commune

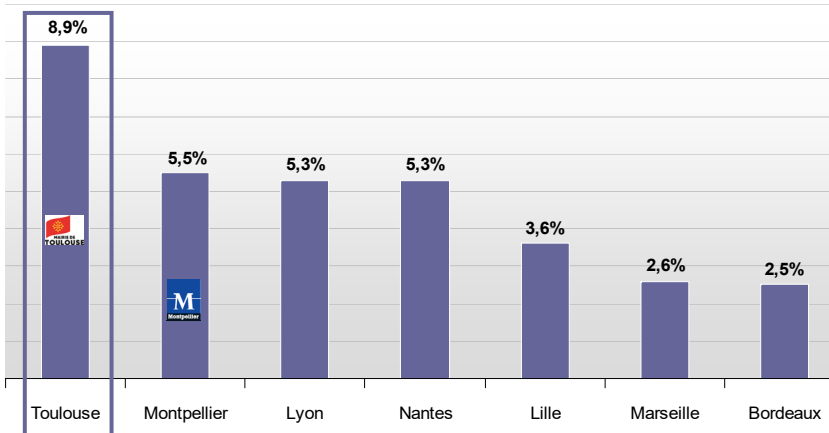

Chiffres clés Toulouse Métropole

- Part des cadres dans la population active occupée : plus de 13 points (15 pour ville seule) supérieure à la moyenne nationale
- 2^{ème} Métropole française (hors Paris) en termes de laboratoires de recherche

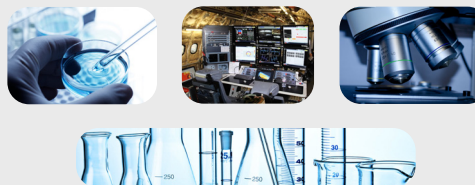

Nombre de laboratoires de recherche publique par métropole

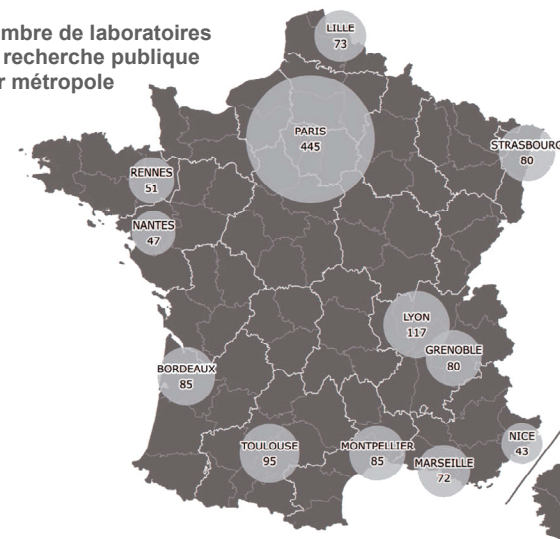

Proportion de cadres de la recherche, et des fonctions métropolitaines* dans l'emploi total à Toulouse depuis 1982

Année	% de cadres de la conception et de la recherche dans l'emploi total	% de cadres des fonctions « métropolitaines » dans l'emploi total
1982	1,6%	6,7%
1990	4,0%	10,4%
1999	6,0%	12,7%
2006	7,0%	15,8%
2012	7,7%	18,3%
2020	8,9%	20,0%

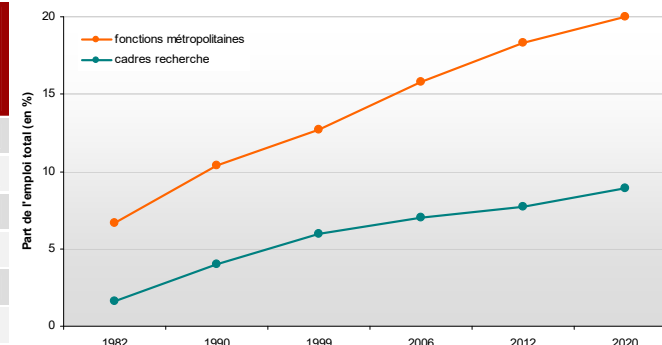

* Les Cadres des fonctions métropolitaines (CFM) sont définis comme suit : Il s'agit des emplois de cadres ou des chefs d'entreprises de 10 salariés ou plus présents dans les 5 fonctions métropolitaines que sont : Conception-recherche, Prestations intellectuelles, Commerce inter-entreprises, Gestion et Culture-loisirs.

LA STRUCTURE DES EMPLOIS (2021)

Actifs résidents : actifs occupés et chômeurs

Toulouse Métropole					
Année	Population active 15-64 ans	Dont actifs occupés 15-64 ans	Part (en%)	Dont chômeurs 15-64 ans	Part (en%)
2015	388 953	329 911	84.7%	43 107	15.3%
2021	418 230	365 277	87.3%	52 953	12.7%
Evol. 15/21	+7.5%	+10.7%		+22.8%	

Mairie de Toulouse					
Année	Population active 15-64 ans	Dont actifs occupés 15-64 ans	Part (en%)	Dont chômeurs 15-64 ans	Part (en%)
2015	246 187	202 252	82.1%	43 890	17.9%
2021	261 129	225 914	86.5%	37 671	13.5%
Evol. 15/21	+6.0%	+11.7%		-14.1%	

Année	Part des actifs occupés 15-64 ans	Part des chômeurs 15-64 ans
2015	86.3%	13.7%
2021	88.3%	11.7%



Actifs occupés résidents et emploi total local

Détail par commune - Toulouse Métropole

Communes	Nombre de résidents actifs occupés 15-64 ans	Emploi total local	Evolution 2015-2021 (en nombre)
Aigrefeuille	698	139	49
Aucamville	4476	2724	55
Aussonne	3434	1379	101
Balma	7487	13551	1803
Beaupuy	511	308	-32
Beauzelle	3379	1813	153
Blagnac	12607	38280	1979
Brax	1311	281	-47
Bruguières	2765	3123	392
Castelginest	4890	1752	226
Colomiers	17482	31700	2382
Cornebarrieu	4014	4892	877
Cugnaux	8760	5335	197
Drémil-Lafage	1256	446	-19
Fenouillet	2547	3012	303
Flourens	871	1495	206
Fonbeauzard	1410	469	58
Gagnac-sur-G.	1549	438	37
Gratentour	2151	830	53
Launaguet	4396	2343	63
Lespinasse	1473	1703	294
Mondonville	3016	669	-5
Mondouzil	101	171	-67
Mons	826	250	-14
Montrabé	1939	1558	263
Pibrac	3751	1593	135
Pin-Balma	432	253	45
Quint-Fonsegrives	2625	3100	1149
Saint-Alban	2843	3136	234
Saint-Jean	5004	4092	125
Saint-Jory	3570	2554	550
Saint-Orens-de-G.	5978	4638	-488
Seilh	1721	616	-50
Toulouse	223485	346699	41300
Tournefeuille	4785	5817	-248
L'Union	4387	1996	-3558
Villeneuve-Tolosane	698	139	-1748
TOTAL :	351 929	493 157	+ 46 754

Indicateurs de précarité de l'emploi salarié

Résident de	Nb. de salariés 15 ans ou plus	CDI ou fonctionnaires	CDD	Intérim	Emplois aidés	Apprentissages et stages	Part des emplois « précaires » sur l'ensemble des salariés
Toulouse	198 030	156 526	24 568	5 391	964	10 490	20.9%
Toulouse Métropole	325 386	268 236	33 552	8 143	1 424	14 032	17.6%
France Métropolitaine	23 573 663	19 910 972	2 251 159	521 229	137 435	752 900	15.5%

CHÔMAGE

Taux de chômage déclaré au sens du recensement et demandeurs d'emploi Pôle emploi

Communes	Taux de chômage 2021	Rappel Taux 2015 (%)	Demandeurs d'emploi cat. ABC Décembre 2023	Evolution 2023/2022 (nombre)
Aigrefeuille	5,2%	7,4	70	-5
Aucamville	11,2%	12,1	985	35
Aussonne	8,3%	9,2	595	35
Balma	9,4%	10,3	1 175	40
Beaupuy	6,0%	10,6	70	20
Beauzelle	8,5%	11,5	730	20
Blagnac	11,1%	12,4	2 235	-25
Brax	7,2%	10,2	180	0
Bruguières	9,2%	9,8	485	5
Castelginest	10,4%	11,0	970	-15
Colomiers	11,7%	13,3	3 340	-25
Cornebarrieu	7,4%	8,9	795	55
Cugnaux	12,4%	13,4	1 860	-10
Drémil-Lafage	7,8%	8,6	145	15
Fenouillet	8,4%	13,7	540	-10
Flourens	6,9%	8,9	105	-30
Fonbeauzard	11,7%	10,3	305	40
Gagnac-sur-G.	5,7%	9,6	240	20
Gratentour	9,0%	8,8	380	-10
Launaguet	8,9%	11,8	870	0
Lespinasse	10,0%	9,3	305	40
Mondonville	9,9%	10,0	570	-25
Mondouzil	3,7%	4,9	20	5
Mons	5,5%	5,8	75	0
Montrabé	8,1%	6,9	290	35
Pibrac	6,9%	8,2	490	0
Pin-Balma	5,4%	10,1	60	5
Quint-Fonsegrives	7,0%	8,2	315	5
Saint-Alban	9,8%	10,4	615	20
Saint-Jean	8,2%	11,4	790	-45
Saint-Jory	10,4%	9,8	945	80
Saint-Orens-de-G.	9,4%	10,0	1 015	15
Seilh	5,4%	8,1	200	-10
Toulouse	14,4%	17,8	57 100	1 510
Tournefeuille	8,9%	10,7	2 155	75
L'Union	11,0%	9,4	780	10
Villeneuve-Tolosane	5,2%	11,6	910	10
TOTAL :	12,8%	15,3	82 710	1 890

Catégories des demandeurs d'emplois :

- Catégorie A : actes positifs de recherche d'emploi sans emploi
- Catégorie B : actes positifs de recherche d'emploi en activité réduite courte
- Catégorie C : actes positifs de recherche d'emploi en activité réduite longue



Le chômage au sens du recensement de population :

- personnes de 15 ans ou plus qui se sont déclarées chômeurs lors du recensement (inscrites ou non à Pôle Emploi) sauf si elles ont, en outre, déclaré explicitement ne pas rechercher de travail
 - et personnes de 15 ans ou plus qui ne se sont déclarées ni en emploi, ni en chômage, mais qui ont néanmoins déclaré rechercher un emploi.
- Un chômeur au sens du recensement n'est pas forcément un chômeur au sens du BIT (et inversement)



Demandeurs d'emploi par quartier prioritaire (anciens découpages)

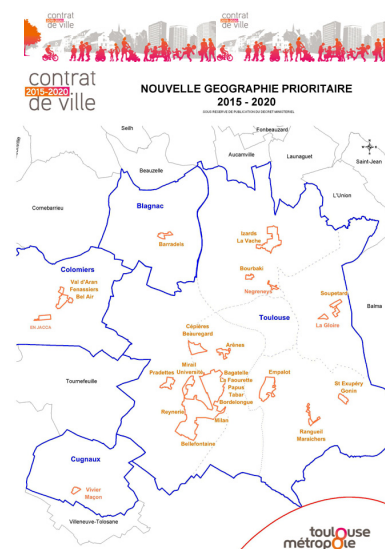

Quartiers politique de la ville (QPV)	Rappel Taux de chômage 2019 (%)*	Demandeurs d'emploi cat. ABC Janvier 2022	Evolution 2022/2021 (nombre)
Barradels (Blagnac)	24,9	225	-44
Val d'Aran (Colomiers)	29,5	377	-20
Pradettes	25,0	427	1
Grand Mirail	33,4	5 855	-580
Arènes	22,8	255	-64
Bourbaki	42,8	200	-16
Empalot	31,1	1 100	-93
Les Izards - La Vache	32,7	576	19
Cépière Beaugard	36,2	184	-23
Saint Exupéry	20,8	256	-8
Soupetard	22,7	401	-51
Rangueil	34,6	164	-4
En jacca (Colomiers)	32,3	159	-24
Vivier Maçon (Cugnaux)	20,7	186	25
Negreneys	27,3	188	-39
La Gloire	19,0	201	9
TOTAL TM	13,9%	10 754	-912

* Taux de chômage au sens du recensement de population

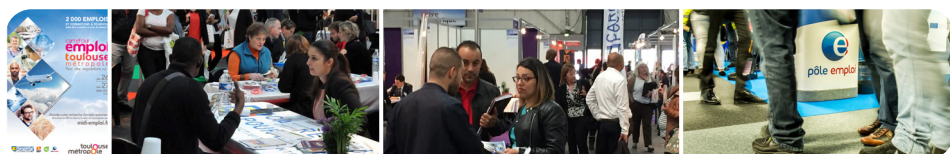

LES DÉPLACEMENTS DOMICILE - TRAVAIL (2021)

Actifs occupés 15 ans et plus travaillant sur :

Année	Toulouse Métropole				Mairie de Toulouse				France	
	Commune de résidence	Part (en %)	Autre que la commune de résidence	Part (en %)	Commune de résidence	Part (en %)	Autre que la commune de résidence	Part (en %)	Commune de résidence (en %)	Autre que la commune de résidence (en %)
2015	179 801	54,0%	153 324	46,0%	150 418	73,5%	54 286	26,5%	34,5%	65,5%
2021	201 565	54,4%	168 844	45,6%	171 300	75,5%	55 535	24,5%	32,3%	67,7%
Évolution	+12,1%		+10,1%		+13,9%		+2,3%			

Part des moyens de transport utilisés pour se rendre au travail

× Pas de transport (travail à domicile) 🚲 Deux roues (motorisés ou non)

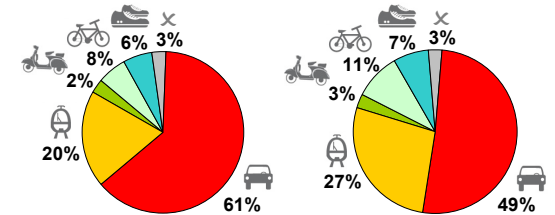

Toulouse Métropole

Ville de Toulouse

Destination des actifs de 15 ans ou plus ayant un emploi dont le lieu de résidence est la commune de Toulouse (flux supérieurs à 100)

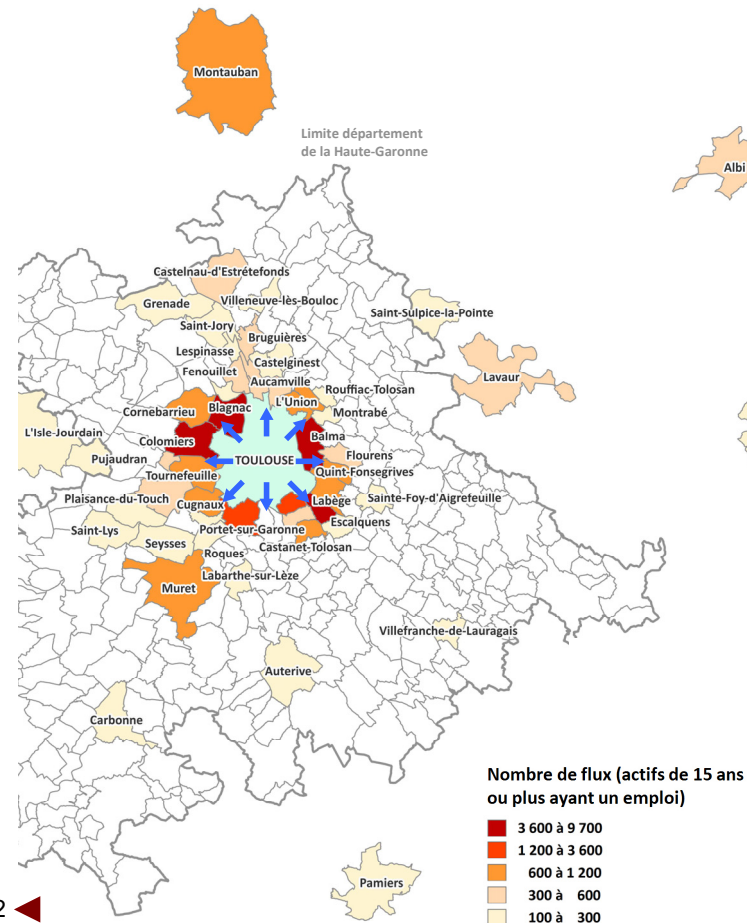

Provenance des actifs de 15 ans ou plus ayant un emploi dont le lieu de travail est la commune de Toulouse (flux supérieurs à 100)

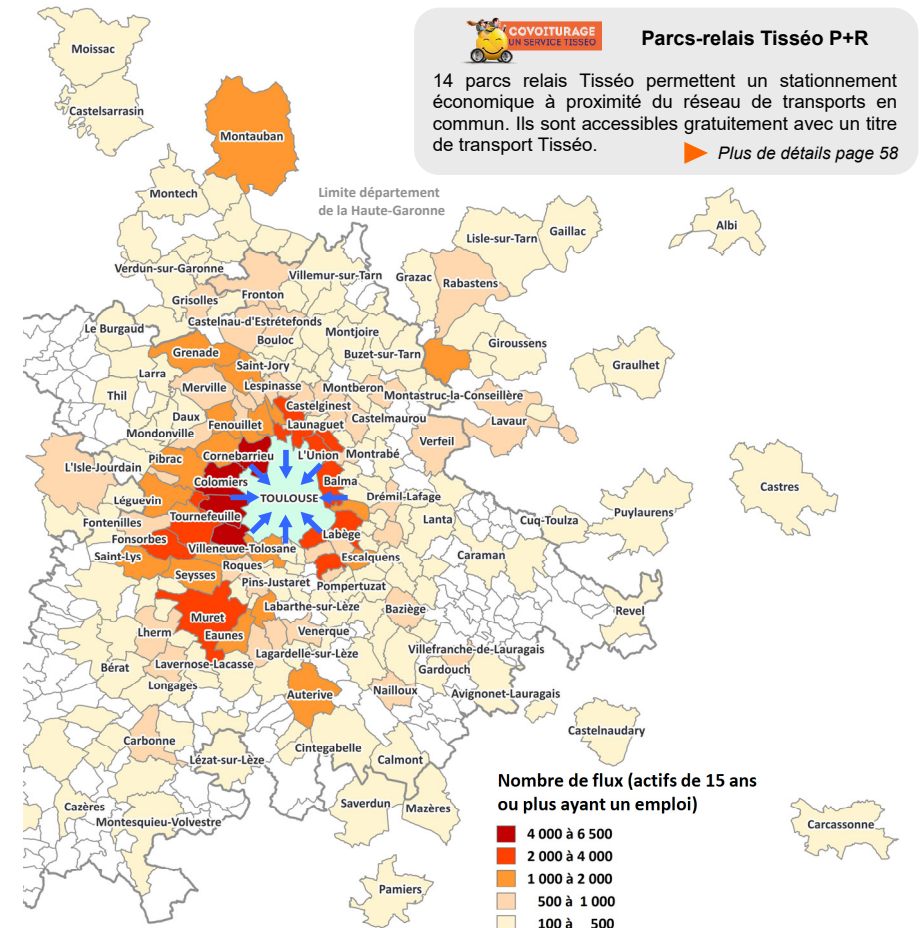

Parcs-relais Tisséo P+R

14 parcs relais Tisséo permettent un stationnement économique à proximité du réseau de transports en commun. Ils sont accessibles gratuitement avec un titre de transport Tisséo.

➔ Plus de détails page 58

L'OFFRE COMMERCIALE DU CŒUR DE METROPOLE

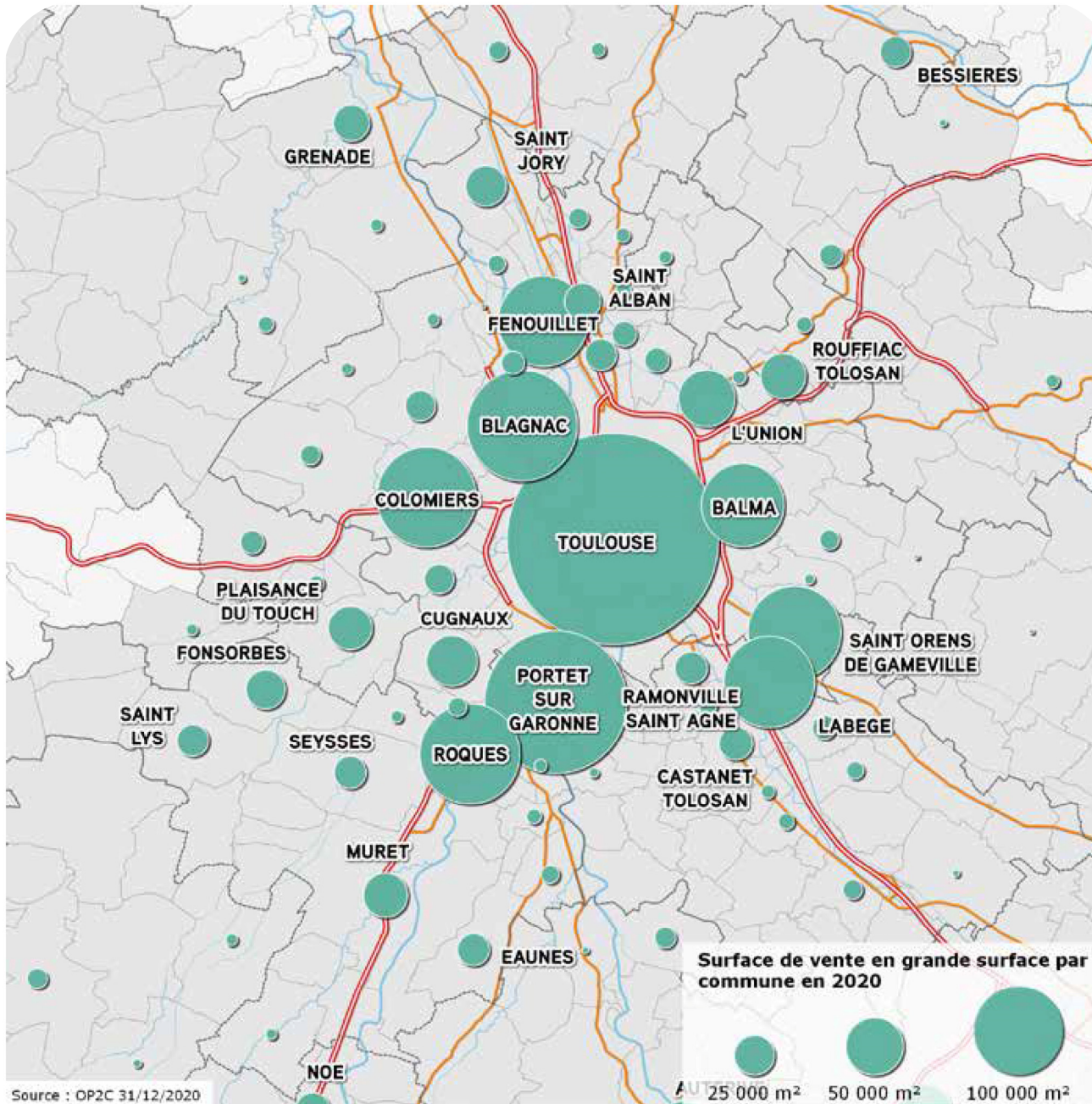

- 60 % de l'offre est concentrée sur Toulouse et les communes limitrophes
- 11 communes de la 2^{ème} couronne (périmètre SCoT) ont une offre supérieure à 10 000 m² (15% du parc)
- Des pôles plus éloignés complètent l'offre : Carbone, Cazères, Fronton, Villemur-sur-Tarn



- Toulouse concentre 20% du parc
- 8 communes situées en périphérie possèdent une offre de plus de 50 000 m²



RELATIONS INTERNATIONALES

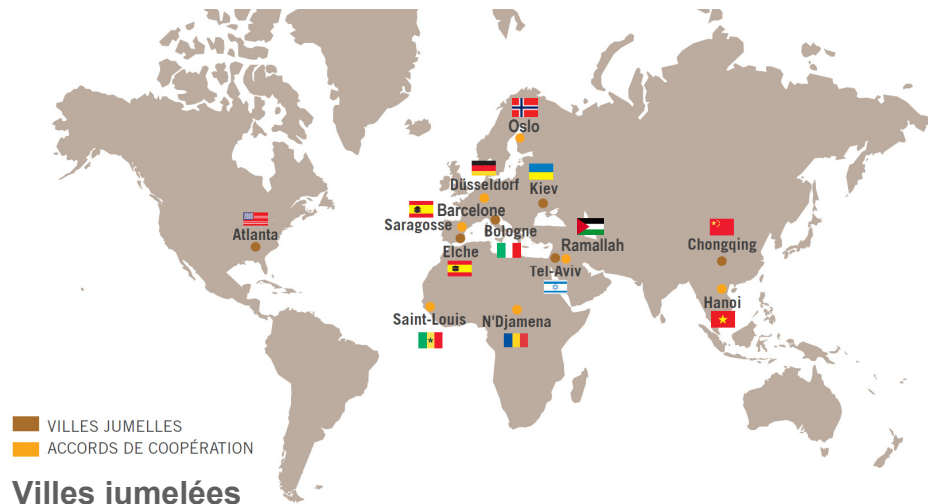

Villes jumelées

Ville	Date	Domaines de coopération	Partenaires
Tel-Aviv (Israël) 451 000 hab.	1962	Économie, innovation, culture, gastronomie, échanges scolaires	Consulat d'Israël Ambassade de France à Tel Aviv Chambre de commerce France-Israël Business France French Tech Toulouse Agence d'attractivité
Kiev (Ukraine) 2 887 000 hab.	1975	Université et recherche, culture, gastronomie, économie, patrimoine, accueil de jeunes	Consulat d'Ukraine Ambassade de France à Kiev Comité de jumelage Toulouse/Kiev Université Paul Sabatier
Atlanta (États-Unis) 506 000 hab.	1975	Culture, économie, innovation, gastronomie, patrimoine, échanges de jeunes professionnels	Rectorat Consulat des Etats-Unis Comité de jumelage Toul./Atl. Consulat Général de France à Atlanta Agence d'attractivité French Heritage Society
Chongqing (Chine) 32 000 000 hab.	1981	Université, santé Participation aux réseaux	Université Fédérale de Toulouse CHU de Toulouse Alliance Française de Chongqing Consulat Général de France à Chengdu
Elche (Espagne) 228 000 hab.	1981	Culture, sport, tourisme Réseau des Villes Aéropostales	Archives Municipales Culture scientifique So Toulouse Union européenne (programme Sudoec)
Bologne (Italie) 377 000 hab.	1981	Culture, mobilité Lutte contre les discriminations Participation aux réseaux	Opérateurs culturels Office du Tourisme Développement économique Union européenne (programme Dear)
N'Djamena (Tchad) 2 000 000 hab.	1988	Appui à la gestion, coopération médicale, traitement des eaux et gestion des déchets, développement culturel et sportif, échanges universitaires	Université Jean Jaurès Centre culturel français de N'Djamena SCHS Toulouse



Accords de coopération & Partenariats

MAIRIE DE TOULOUSE

Ville	Date	Domaines de coopération	Partenaires
Hanoi (Vietnam) 8 000 000 hab.	1996 Renouvelé en 2019	Patrimoine, archéologie, culture, enseignements artistiques, économie Échanges universitaires & santé Projets associations / réseaux	Université Fédérale Agence française de développement Groupe Pays Vietnam Cités Unies France Centre Patrimoine Thang Long
Saragosse (Espagne) 701 000 hab.	2000 Renouvelé en 2016	Développement social et urbain, économie Environnement, gestion des voies d'eau et changement climatique Échanges universitaires, associatifs, culturels Jeunesse : programme d'échanges de jobs d'été Participation aux réseaux	Université Fédérale de Toulouse Office du tourisme/ So Toulouse CCIT Union européenne (POCTEFA) Lido/La Grainerie Jobs d'été : Cipaj, Zaragoza Cultural
Düsseldorf (Allemagne) 603 000 hab.	2003 Renouvelé en 2020	Économie, attractivité, culture, compétences linguistiques, Promotion des valeurs civiques européennes Échanges universitaires Jeunesse : soutien à la mobilité et programme d'échanges de jobs d'été	Goethe-Institut Toulouse Agence d'attractivité Opérateurs culturels Consulat Général d'Allemagne à Bordeaux Agence Düsseldorf Tourismus Consulat Général de France à Düsseldorf
Saint-Louis (Sénégal) 180 000 hab.	2003	Santé, eau & assainissement, université (agronomie, entrepreneuriat), culture Réseau Aéropostale Participation aux réseaux Renforcement des capacités locales	ENSAT Toulouse Business School École d'Ingénieurs de Purpan / Oncopole Agence de l'Eau Adour-Garonne Ambassade de France à Dakar
Ramallah (Cisjordanie) 278 000 hab.	2010	Culture, université, eau & assainissement Échanges universitaires Participation aux réseaux Renforcement des capacités locales	Agence de l'Eau Adour-Garonne Consulat de France à Jérusalem Université Fédérale Toulouse Conservatoire à Rayonnement Régional de Toulouse
Barcelone (Espagne) 1 600 000 hab.	2013	Développement économique, économie sociale et solidaire innovation, mobilité & transports, culture Espace public, urbanisme, habitat Sport, jeunesse, universités / Participation aux réseaux	Université Fédérale de Toulouse Lido / Habitat Toulouse Union européenne (POCTEFA, SUDOEC, URBACT)
Oslo (Norvège) 634 463 hab.	2015 Renouvelé en 2019	Villes vertes et intelligentes Villes sûres et inclusives Promotion et soutien aux entreprises Universités/Recherche	Cluster Automotech, Aerospace Valley Agence d'attractivité Université Fédérale Chambre de Commerce Franco-Norvégienne Aéroport Toulouse-Blagnac
Hambourg (Allemagne) 1 766 537 hab.	2017 Renouvelé en 2020	Aéronautique, recherche, santé et innovation technologique, TIC appliquées aux transports Développement durable Enfance et familles Échanges culturels et éducatifs	Airbus Aerospace Valley Cancer-Bio-Santé Agence d'attractivité Université Fédérale Goethe Institut
Casablanca (Maroc) 3 359 818 hab.	2017	Économie et aéronautique, innovation technologique & smart cities, Recherche & université / Échanges culturels	Aerospace Valley / Agence d'attractivité Université Fédérale Ambassade de France à rabat
Séville (Espagne) 1 535 379 hab.	2019	Dynamisation de l'entrepreneuriat ; Culture ; Gastronomie Science et technologie (secteur aérospatial) Environnement ; Ville accessible, ville inclusive	Airbus Réseau CVA (Communauté des villes Ariane)
Montréal (Canada) 1 700 000 hab.	2019	Économie Aéronautique, innovation, santé, culture	IRT St Exupéry, CHU, Aerospace Valley, AéroMontréal, CRIAQ, Agence d'attractivité, Aéroport Toulouse-Blagnac



toulouse métropole en chiffres 2024

MOBILITÉ - DÉPLACEMENTS



Avions et trains grandes lignes, p.56

Trains régionaux, p.57

Autoroute, périphérique et voirie urbaine, p.58

Transports en commun, p.59

Vélos, p.61

Piétons, p.62



LIAISONS NATIONALES ET INTERNATIONALES

Les liaisons aériennes

90 destinations,
dont 76 à l'international
26 compagnies aériennes¹

AÉROPORTS	
TOULOUSE	TLS
MONTPELLIER	MPL
CARCASSONNE	CCF
TARBES	TDE
PERPIGNAN	PGF
BEZIERS	BZR
NIMES	NMI
RODEZ	R0Z
CASTRES	DCM



Chiffres clés :

- Rang national : 6^{ème} après Lyon et Marseille
- Emprise au sol : 780 ha
- Nombre de halls : 4 (6,1 ha)
- Nombre de places de parking : 12 500

AÉROPORT
toulouse blagnac



Nouvelles destinations :

Alger, Bari, Berlin, Copenhague, Dakar, Dubaï, Milan - Bergame, Nador, Oran, Zadar



Isochrone des liaisons ferroviaires LGV avec Paris

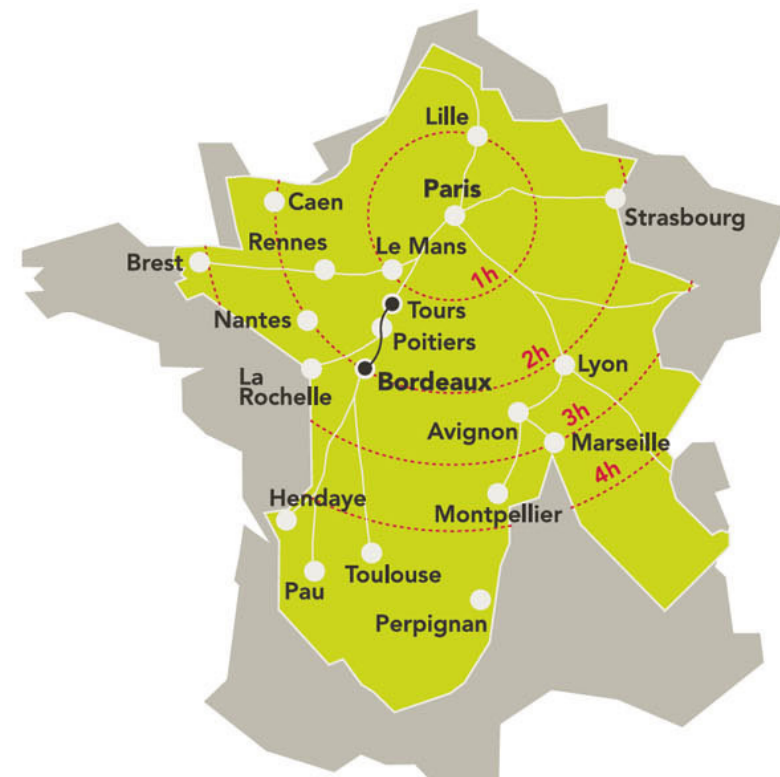

Trafic annuel de voyageurs

En nombre de voyageurs par an au départ et à l'arrivée de Toulouse-Matabiau

	Total voyageurs
2022	12 869 088
2021	10 248 180
Évolution 2021-2022	▲



TER *ter*

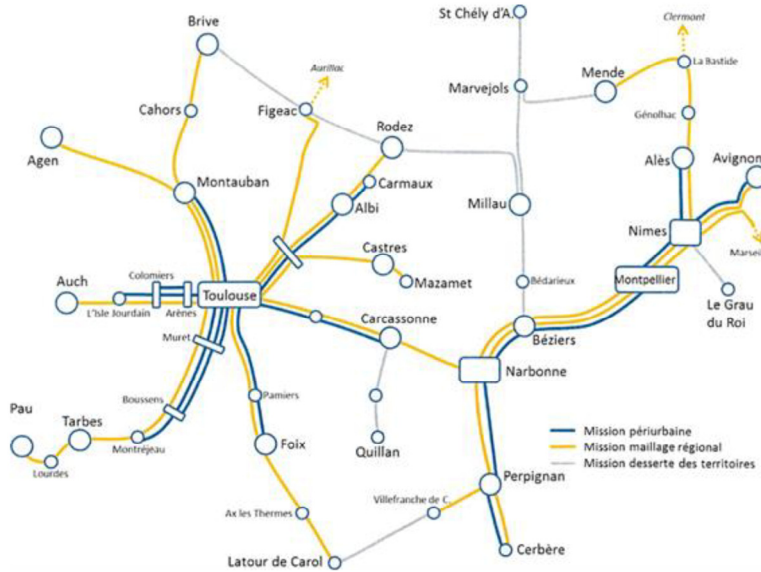

Trafic annuel régional des gares TER de Toulouse Métropole

En nombre de voyageurs (hors tarification urbaine) en 2022

Gares de Toulouse Métropole (hors Toulouse)

* Y compris tarification urbaine

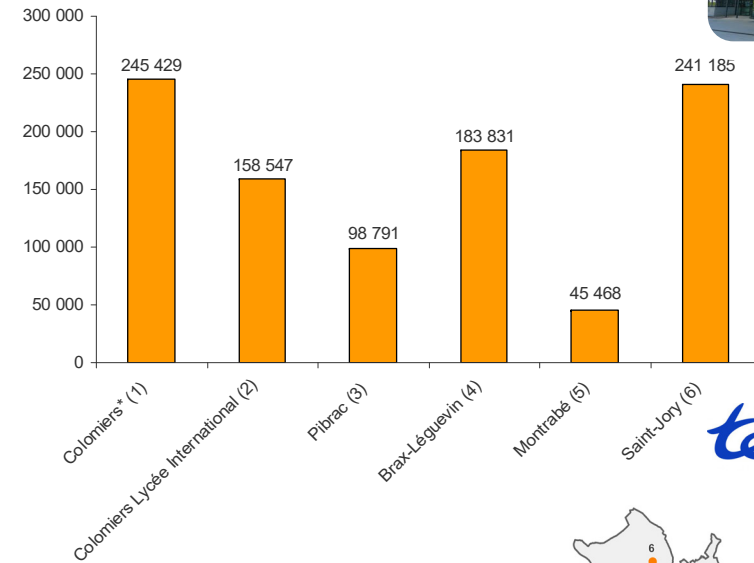

Evolution de la fréquentation des gares entre 2016 et 2021

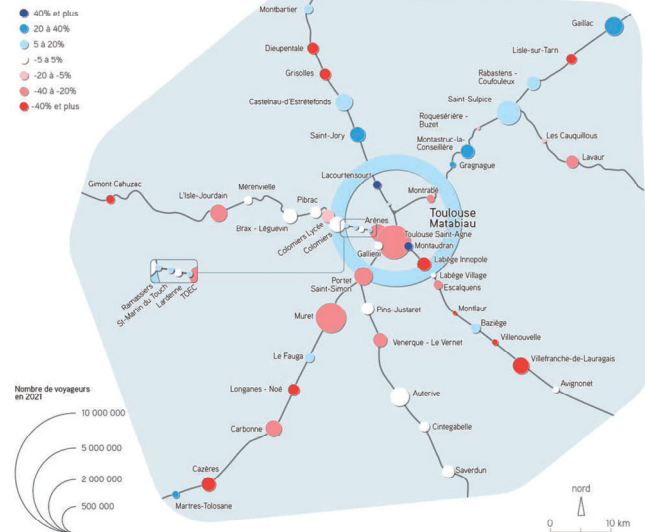

Source : SNCF, @AUAT.



Gares de Toulouse (sauf Matabiau)

* Y compris tarification urbaine

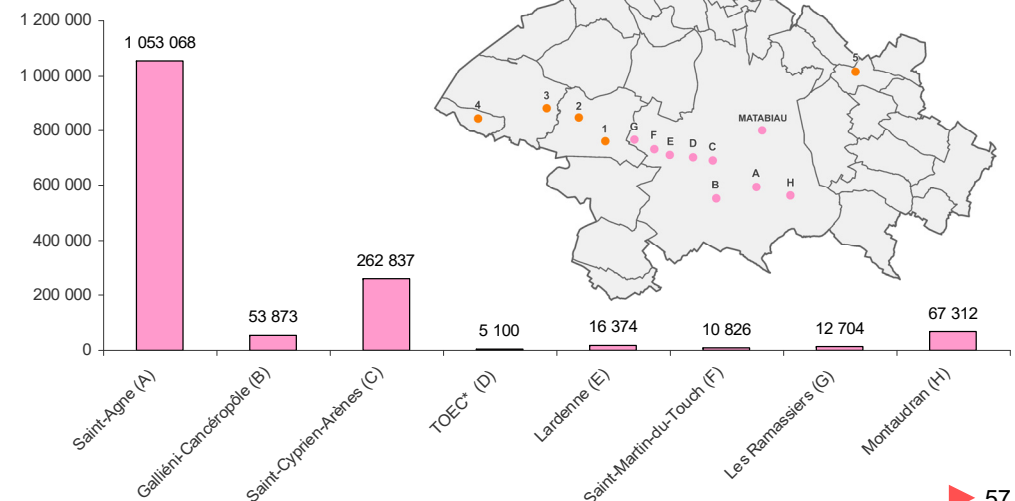

Le stationnement voiture à proximité des gares SNCF

- Matabiau (Parcotrain) : 496 places
- Ramassiers : 266 places
- Muret : 260 places
- Colomiers : 227 places
- Saint-Martin-du-Touch : 200 places
- Portet / Saint-Simon : 192 places



AUTOROUTE ET PÉRIPHÉRIQUE - 2022

Trafic sur les voie rapides urbaines en 2022
En nombre de véhicules par jour, moyenne journalière annuelle

Evolution du trafic moyen journalier annuel entre 2019 et 2022

- Augmentation > +5%
- Stabilité (variation située entre -5% et +5%)
- Diminution < -5%
- Diminution > -15%

■ Pas de données disponibles pour 2022
115 300* Volume de trafic de 2021

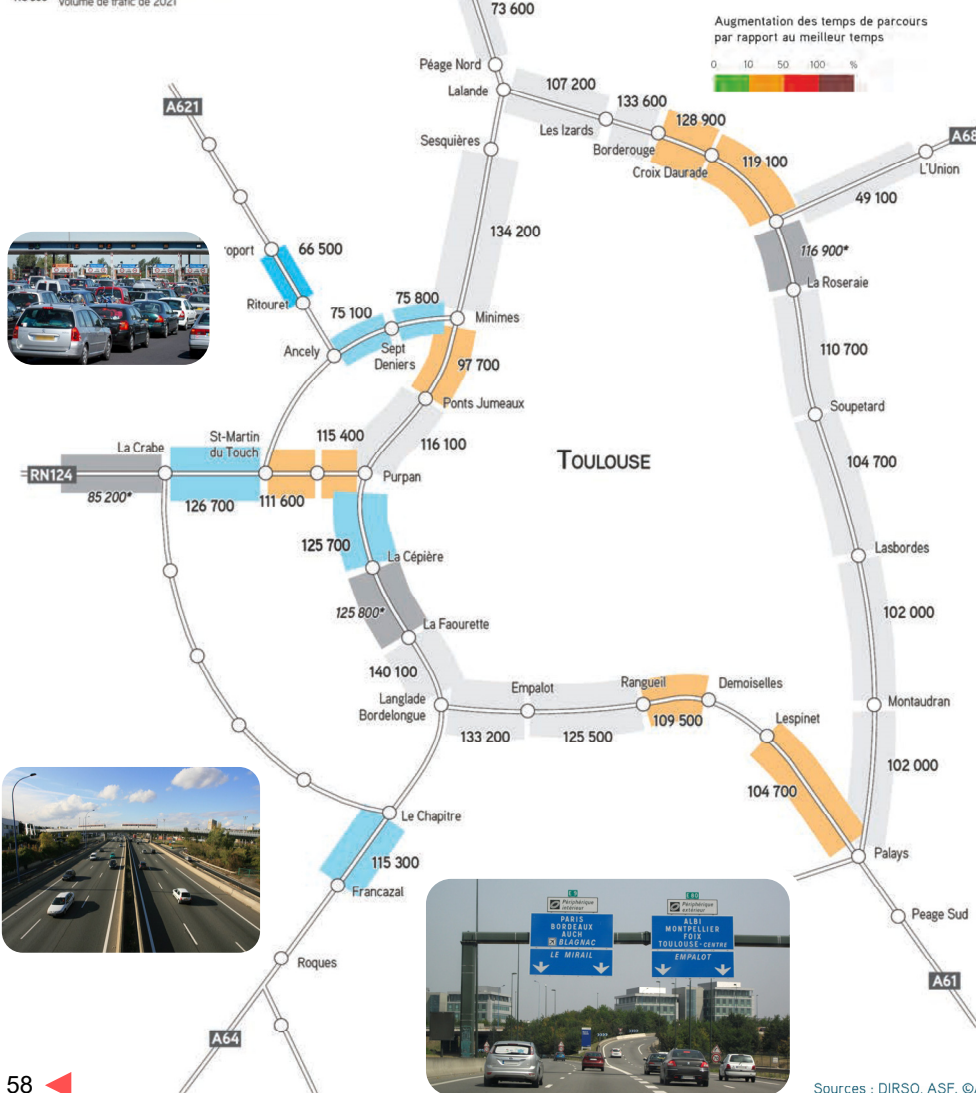
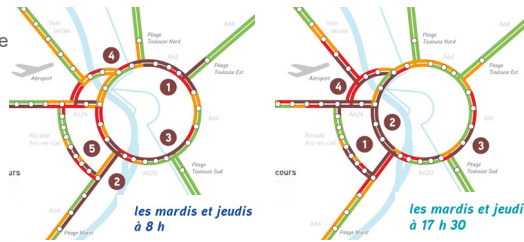

Sources : DIRSO, ASF, ©AUAT.

VOIRIE URBAINE

Distribution du réseau selon le gestionnaire de voirie
Catégories de linéaires sur Toulouse Métropole (en km) - Données 2022



Parcs relais 2022



- Parkings de rabattement en gare
- P+R Parkings relais Tisséo
- Parkings de rabattement en pôle d'échange Tisséo
- Lignes structurantes
- Réseau ferré
- ▲ Stationnement sécurisé vélo
- ▲ Station d'autopartage
- ▲ Aire embarquement covoiturage
- ▲ Offre vélos en libre-service

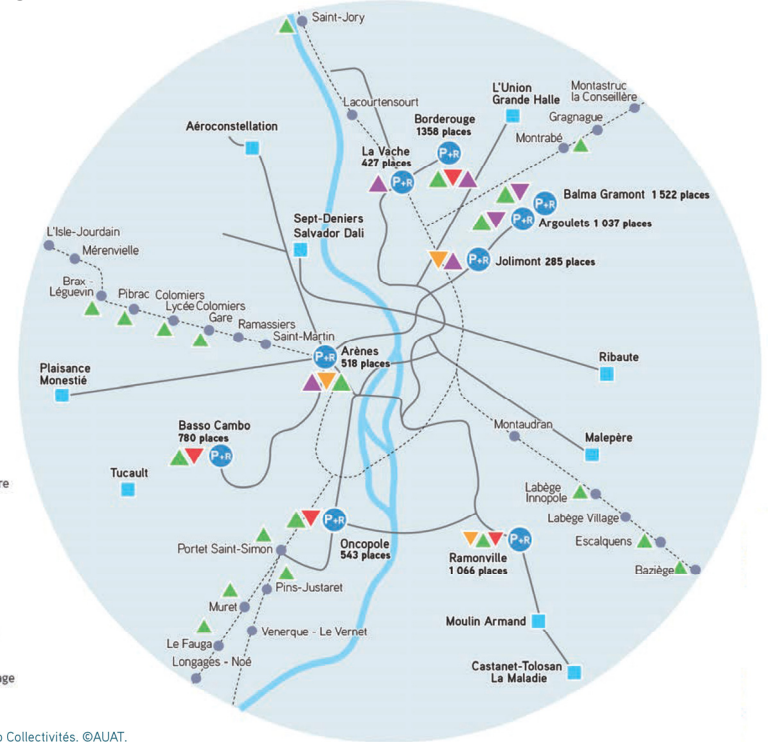

Sources : Région Occitanie, Tisséo Collectivités, ©AUAT.

TRANSPORT EN COMMUN EN SITE PROPRE



Voyage : trajet effectué avec un seul mode de transport pour se rendre d'un point à un autre.

Déplacement : trajet constitué d'un ou de plusieurs voyages effectués avec un ou plusieurs modes de transport.

38,8
millions de kilomètres
commerciaux parcourus

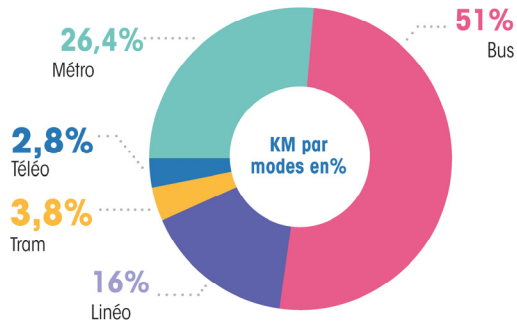

La ligne A en XXL

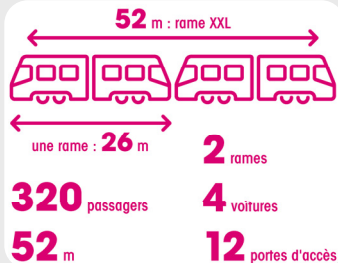

Le doublement des rames de la ligne A est effectif depuis janvier 2020 (travaux depuis l'été 2017).



Métro

Fréquentation annuelle des stations de métro en 2023



Ouverture : 1993
Extension : 2003
Nombre de stations : 18 stations
Longueur de la ligne : 12,5 km
Longueur des quais : 52 mètres
Vitesse moyenne : 35 km/h
Capacité : 124 à 156
Nombre de validations en 2023 : 57,1 millions

Métro



2 lignes

- Lignes A et B
- 27,1 km de voie
- 38 stations



116 rames

Âge moyen : 17,8 ans



Ouverture : 2007
Nombre de stations : 20 stations
Longueur de la ligne : 15,8 km
Longueur des quais : 52 mètres
Vitesse moyenne : 35 km/h
Capacité : 156
Nombre de validations en 2023 : 55,9 millions



Fréquences et horaires

- Ligne A 1'50 min (rames de 52 mètres)
- Ligne B 1'20 (rames de 26 mètres)
- Du dimanche au mercredi de 5h15 à 00h
- Les jeudis, vendredis et samedis de 5h15 à 3h

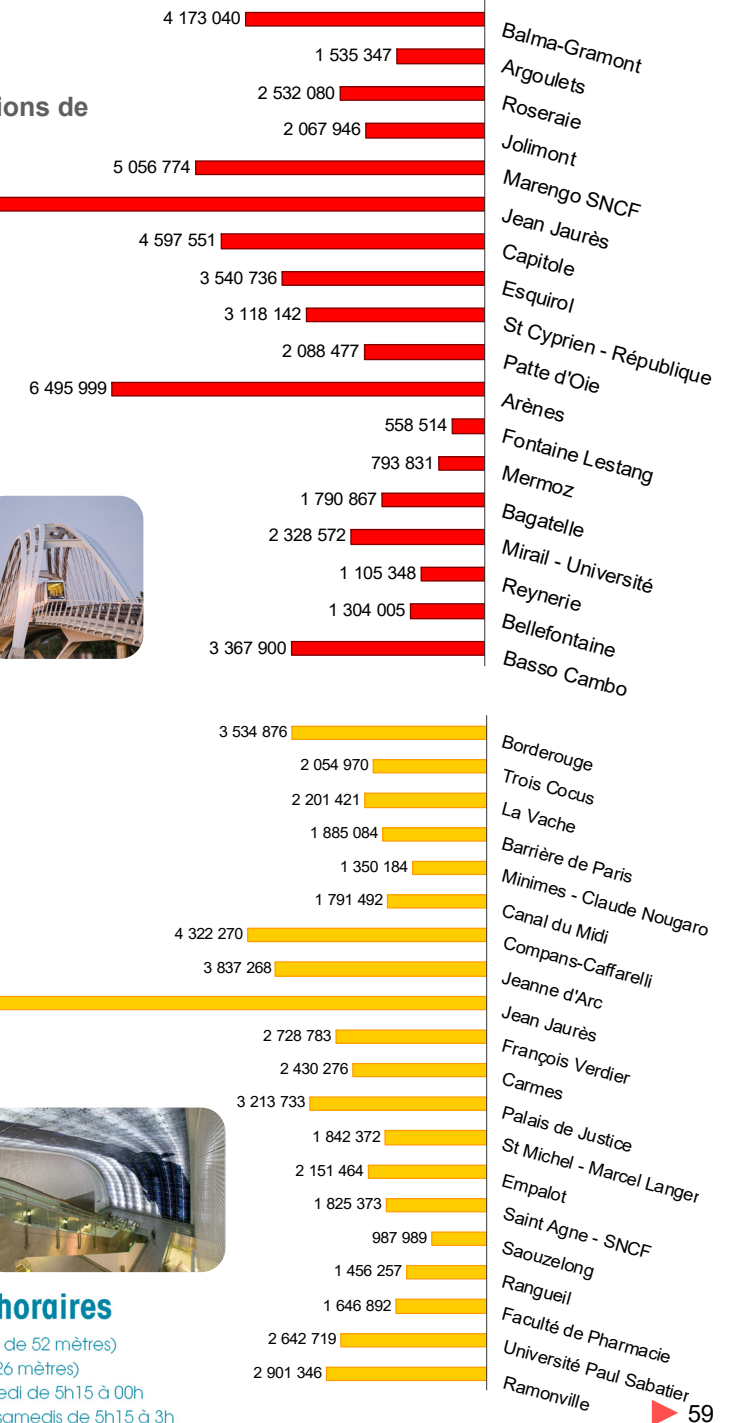

TRANSPORT EN COMMUN EN SITE PROPRE

Tramway



28 rames

Âge moyen : 10,5 ans



Téléo



(nombre de voyageurs en 2023)

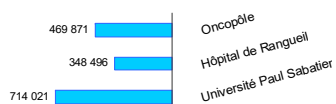

CHIFFRES CLÉS

- 3 stations desservies en 10 min
- 34 personnes par cabine
- 15 cabines en ligne
- 100 % accessible
- 100 % électrique
- 5 pylônes



2 lignes

- Lignes T1 et T2
- 17,1 km de voie
- 28 stations

Fréquences et horaires

- Toutes les 14 min max
- Du dimanche au jeudi de 4h50 à 00h40
- Les vendredis et samedis de 4h50 à 1h20



Ouverture T1: 2010

Ouverture T2 Envol : 2015

Nombre de stations : 27

Longueur de la ligne : 16.2 km

Vitesse commerciale : 20 km/h

Capacité par rame : 208 places

Matériel roulant : 28 rames de 32 mètres

Nombre de validations en 2023 : 11,9 millions

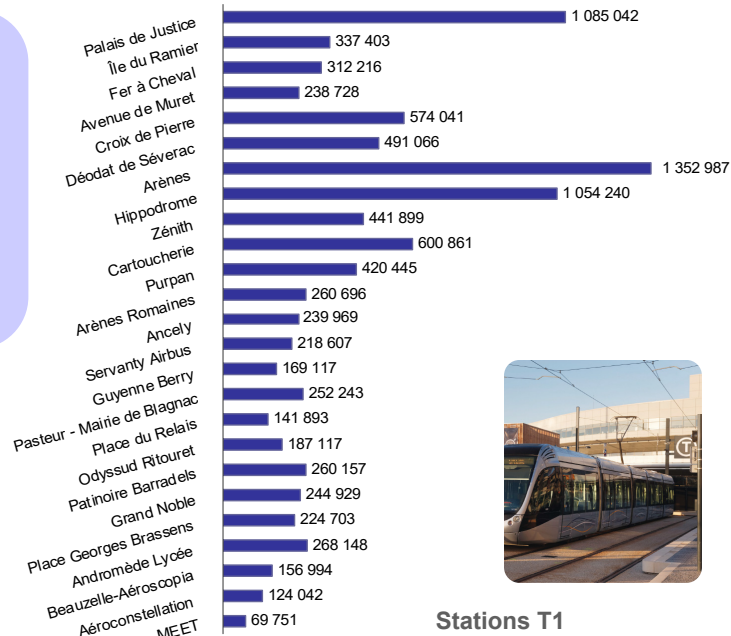
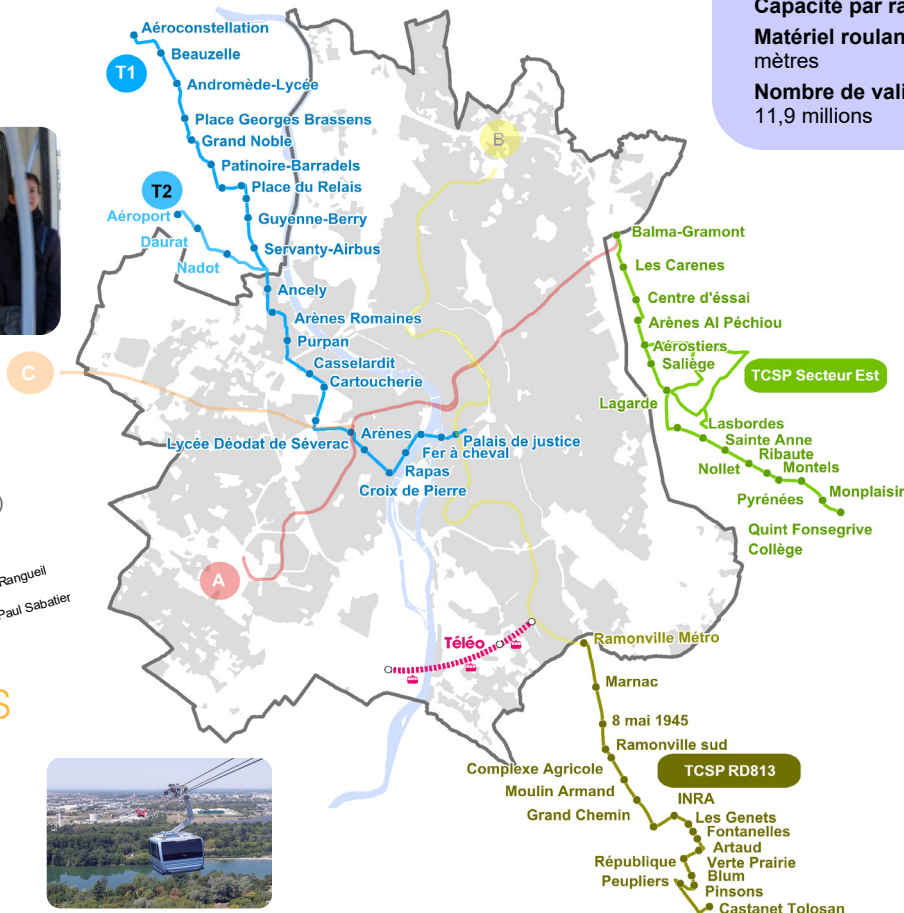

Stations T1
(nombre de voyageurs en 2023)

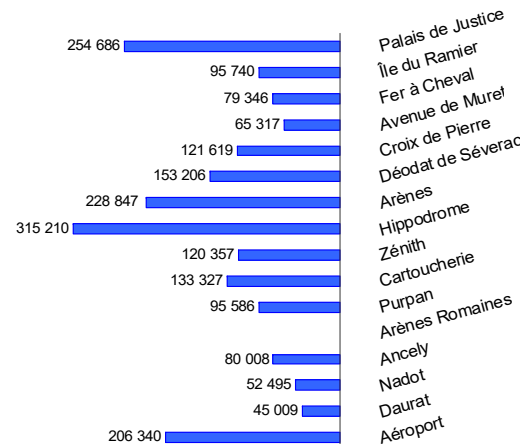

Stations T2
(nombre de voyageurs en 2023)



TRANSPORT EN COMMUN EN SITE PROPRE

Bus

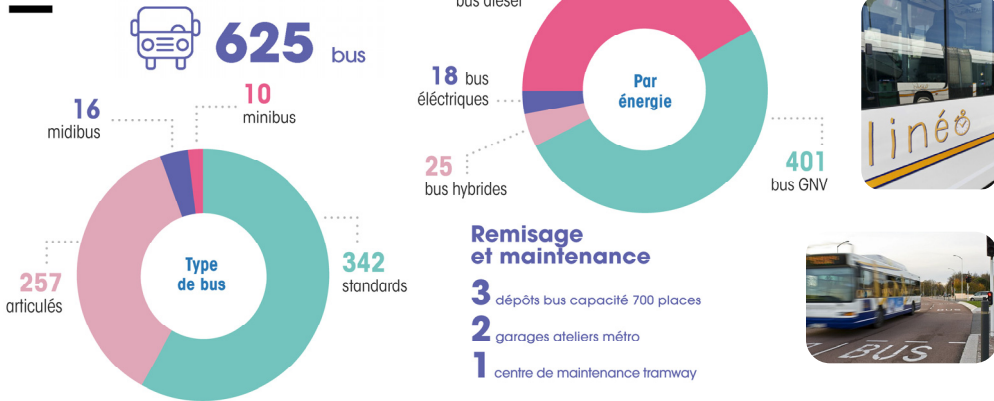

Remisage et maintenance

- 3 dépôts bus capacité 700 places
- 2 garages ateliers métro
- 1 centre de maintenance tramway

Fréquences et horaires

- Un passage toutes les 5 à 9 min
- Du dimanche au jeudi de 5h15 à 00h30
- Les vendredis et samedis de 5h15 à 1h



Linéaire de couloirs de bus : 106 km dont 63 en site propre

Nombre de validations bus : 64,3 millions en 2023

Lignes les plus fréquentées (nb. validations)

N°	Nom de ligne	2023	N°	Nom de ligne	2023
L1	Sept Deniers - Fonsegrives Entiere	5 371 222	L3	Arènes - Plaisance	2 122 560
L9	L'Union - St Orens	4 403 998	L6	Ramonville - Castanet Tolosan	1 751 910
L2	Arènes - Colomiers Lycée International	2 913 228	L10	La Vache - Fenouillet	1 723 631
L4	Empalot - Basso Cambo	2 298 863	L5	Empalot - Portet Gare	1 395 831
L8	Marengo SNCF - Gonin	2 297 689	L11	Basso Cambo - Frouzins	1 270 804



Vélo

Distribution et évolution du réseau cyclable (en km)



Chiffres clés 2023 :

- Nb. de km du réseau cyclable de la Métropole : 814
- Dont nb. de km du réseau cyclable de Toulouse : 397
- Nb. de km du réseau vert de la Métropole : 228
- Dont nb. de km du réseau vert de Toulouse : 43

Répartition des stations Vélo Toulouse

Chiffres clés 2023 :

- Nb. de stations vélos : 283
- Nb. de vélos en libre-service : 2 600
- Nb. moyen de locations / jour : 10 991
- Taux de rotation moyen : 4,2

En 2023, des réflexions ont été menées par la collectivité et VéloToulouse pour faire évoluer l'offre de services et mieux répondre aux usagers. Il est prévu 117 stations supplémentaires, 50% de vélos à assistance électrique et une nouvelle application

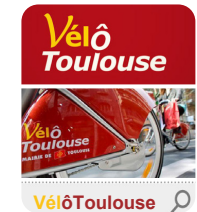
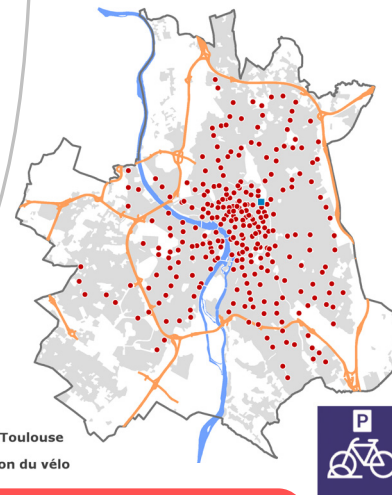

- 12 cycloparcs mis en service dans les parcs en ouvrage INDIGO (box collectif à accès réglementé). Près de 1000 places :**
- Capitole : 350
 - Carnes : 60
 - Carnot : 55
 - Esquirol : 100
 - Europe : 40
 - Jean Jaurès : 86
 - St-Aubin : 27
 - St-Cyprien : 59
 - St-Etienne : 66
 - St-Michel : 55
 - Marengo Gare : 37
 - Matabiau Ramblas : 65

L'offre de stationnement vélo sur Toulouse Métropole (en nombre de places) - 2023

- Sur parc relais Tisséo : 438 (dont 60 au P+R de Ramonville)
- En parc en ouvrage TM : 1 586
- Sur voirie : 13 910 (dont Toulouse : 11 576)

POUR MES PETITS TRAVAUX JE PRENDS MON VÉLO

Quels & où On respire!

Carte des itinéraires verts et cyclables

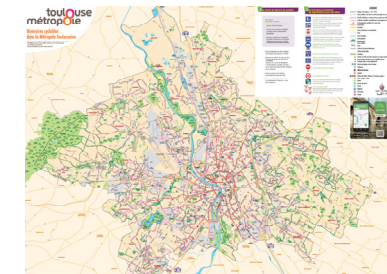

Balade nature CULTUR'9 dans Toulouse Métropole n°2

Au fil de l'Hers dofo

Agnafreuil | Balma | Bagny | Dremé-Lahage | Fournès | L'Union | Montbazou | Montrédat | Muret | Puy-Bonny | Quest-Fongrèze | Saint-Jean | Saint-Chrens-de-Garnerville | Toulouse



GUIDE PRATIQUE **LE VÉLO AU QUOTIDIEN**



PIÉTONS

Distribution et évolution des voies apaisées (en km)

	2022		2023	
	TM	dont Toulouse	TM	dont Toulouse
Aire piétonne	12,7	12,0	12,7	12,0
Zone de rencontre	65,0	60,0	72,7	61,7
TOTAL	77,7	72,0	85,4	73,7
Zone 30	853	505	972	510



› La place Saint-Sernin devient un véritable lieu de rencontre et le parvis une aire piétonne



› La nouvelle voie verte de liaison entre l'Oncopole et la Prairie des Filles



› La grande allée piétonne des Ramblas

i Au printemps 2023, 6 grandes concertations menées par la collectivité dans le cadre des démarches sur la ville à 30 km/h et le « Code de la rue ». 1 170 contributions collectées lors des réunions publiques et sur la plateforme en ligne " Je participe ! "



Guide des temps de parcours à pied

Pour favoriser la marche à pied dans le centre ville de Toulouse, Toulouse Métropole et l'Office de Tourisme ont mis en place un Guide Piétons avec carte et temps de parcours

Arnaud-Bernard		Capitole		Esquirol		Jean-Jaurès		Jeanne-d'Arc		La Daurade		Matabiau		Palais de Justice		Pt. des Catalans		Saint-Cyprien		Saint-Pierre	
Capitole	11																				
Carimes	22	11																			
Esquirol	20	6	5																		
Fer à cheval	30	20	16	15																	
Héracliès	11	15	25	20	21																
Jean-Jaurès	11	3	12	8	25	20															
Jeanne-d'Arc	6	5	16	11	26	20	5														
La Daurade	16	5	10	5	15	14	9	10													
Matabiau	16	12	21	20	35	30	9	9	20												
Palais de Justice	30	20	7	12	9	30	20	20	14	30											
Pont des Catalans	20	20	23	20	14	7	21	21	20	30	23										
Saint-Cyprien	20	13	15	11	7	14	20	20	12	30	16	7									
Saint-Pierre	13	6	15	11	14	9	10	11	5	20	21	12	7								
Saint-Sernin	5	6	17	12	22	16	10	4	11	13	25	20	15	8							

i Estimations de quelques temps de parcours piétons (en minutes)

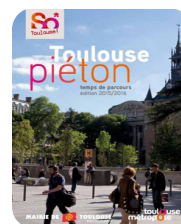

Créer un **pédibus** dans votre école élémentaire
Mode d'emploi



Aire piétonne. Les piétons sont prioritaires. Seuls les véhicules nécessaires à la desserte interne de la zone sont autorisés à circuler à l'allure du pas (6 km/h).



Zone de rencontre. Les piétons sont autorisés à circuler sur la chaussée et sont prioritaires sur les véhicules dont la vitesse est limitée à 20 km/h. Toutes les chaussées sont à double sens pour les cyclistes, sauf dispositions différentes.



Zone 30. La vitesse des véhicules est limitée à 30 km/h. Toutes les chaussées sont à double sens pour les cyclistes, sauf dispositions différentes.



Voie verte. Voie exclusivement réservée à la circulation des piétons, des vélos ou des véhicules non motorisés.

Mieux partager la rue

L'aire piétonne, la zone de rencontre, la zone 30 et la voie verte sont 4 zones apaisées pour mieux se partager l'espace public et permettre à chacun d'évoluer en sécurité.



› La rue Gambetta, aménagée en zone de rencontre, voie apaisée qui fait la part belle aux piétons et aux cycles

zone 30 | zone de rencontre | aire piétonne | voie verte

MIEUX PARTAGER LA RUE

4 zones apaisées pour mieux vivre ensemble

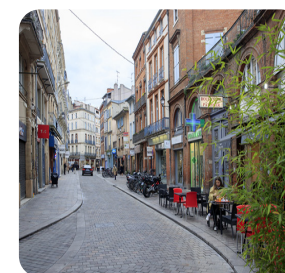



toulouse métropole en chiffres 2024

ÉDUCATION - CULTURE - SPORT - LOISIRS

Petite enfance, p.64

Maternelles et élémentaires, p.65

Collèges et lycées, p.66

Offre de loisirs, p.67

Enseignement supérieur, p.68

Bibliothèques et archives municipales, p.69

Métropole du patrimoine et des savoirs, p.70

Métropole des musiques, des images et des cultures émergentes, p.71

Animation socio-culturelle, p.72

Équipements sportifs, p.73

Bases de loisirs, p.74



PETITE ENFANCE (0-2 ANS)

Établissements petite enfance (2022)

Total Toulouse Métropole : 256
 dont Toulouse : 168
 hors Toulouse : 88

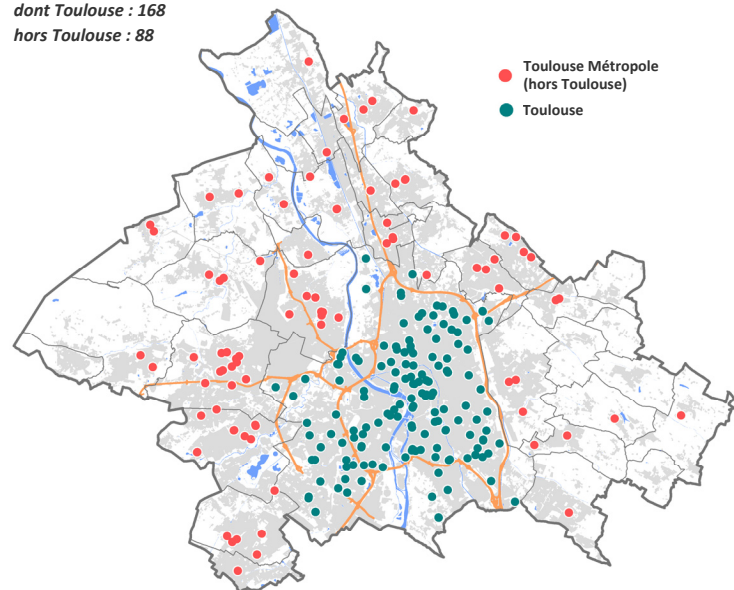

Population 0-2 ans inclus (RP INSEE 2020)

	2017	2018	2019	2020
TM (hors Toulouse)	10 143	10 395	10 552	10 620
Toulouse	17 078	17 101	17 327	16 883

Modes d'accueil à Toulouse (fin 2023)

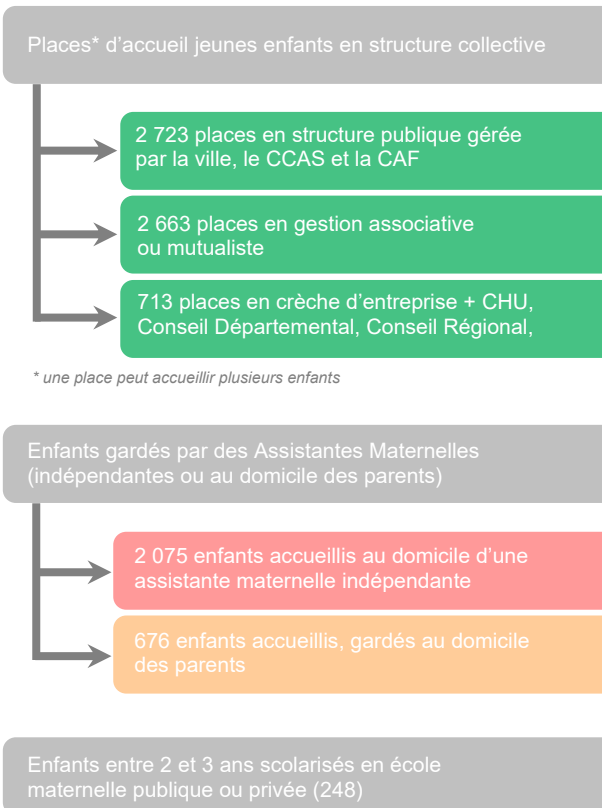

MAIRIE DE TOULOUSE

La Mairie de Toulouse gère directement, indirectement ou en partenariat avec la Caisse d'Allocations Familiales (CAF) différents établissements d'accueil.

	2023
Nombre de places financées par la Ville de Toulouse	5 920



La constitution du Dossier Unique Interactif (DUI) est une démarche préalable à toute inscription aux prestations municipales (crèches, haltes garderies, centres de loisirs, cantines scolaires etc.).

Il sert à collecter en une seule fois les informations personnelles et financières du foyer pour simplifier les démarches administratives ultérieures et gagner du temps.

La Commission d'Admission Unique (CAU) siège pour établir la liste des admissions en crèches publiques, associatives et entreprises :

- 4 734 dossiers traités en 2023
- 2 041 places attribuées en accueil régulier
- Nombre de familles contactées pour une proposition de place : 3 348
- 90% des familles ayant fait une demande ont une activité professionnelle



ÉCOLES MATERNELLES ET ÉLÉMENTAIRES (2023)

Écoles maternelles

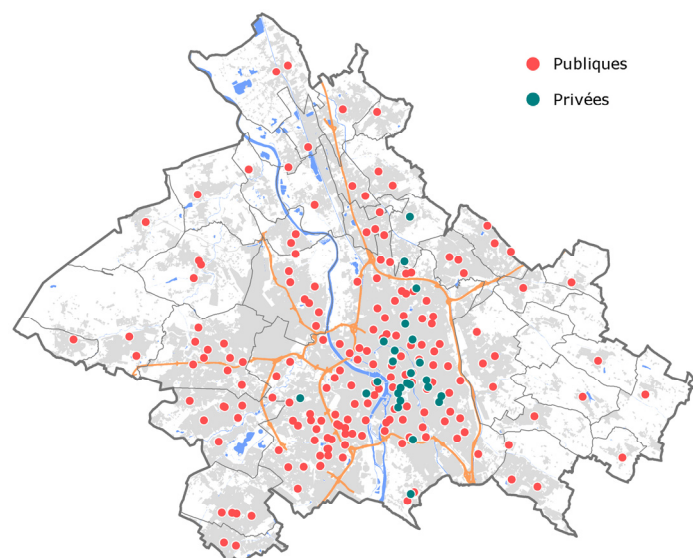

Nombre d'établissements 2023

	Hors Toulouse	Toulouse	TOTAL
Public	86	111	197
Privé*	4	22	26
TOTAL	90	133	223

Effectifs des écoles maternelles de Toulouse

	2022/2023	2023/2024
Public	12 870 **	12 775 **
Privé*	2 217 ***	2 012 ***
TOTAL	15 087	14 787

* Écoles privées sous contrat
** Base : constats de rentrée
*** Hors enfants d'une autre commune

Écoles élémentaires

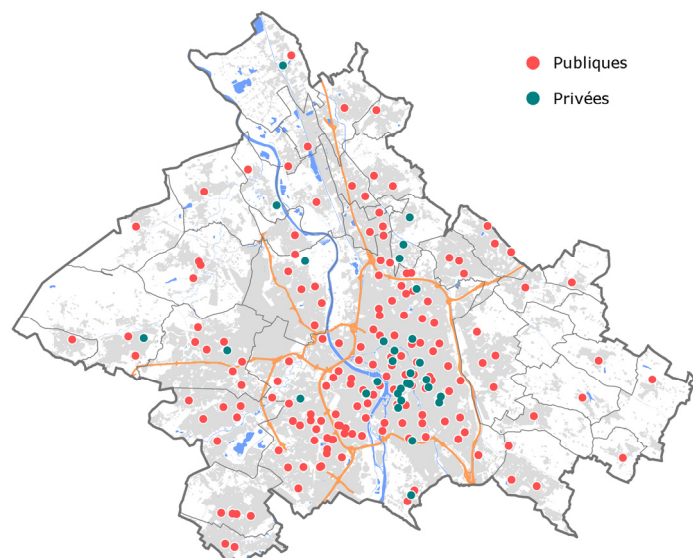

Effectifs des écoles élémentaires de Toulouse

	2022/2023	2023/2024
Public	20 117 **	20 008 **
Privé*	4 369 ***	4 436 ***
TOTAL	24 486	24 444

Nombre d'établissements 2023

	Hors Toulouse	Toulouse	TOTAL
Public	82	100	182
Privé*	5	22	27
TOTAL	87	122	209



Les biodéchets

La ville de Toulouse a déployé la collecte des biodéchets sur les écoles maternelles depuis le 1er janvier 2024. Les écoles élémentaires seront collectées à partir de janvier 2025. Grâce à cette action, près de 46 tonnes de biodéchets ont été collectés, représentant plus de 8 300 kg de compost.

Les nouvelles écoles de Toulouse

Année 2023/2024 :
Groupe scolaire Émilie du Châtelet
Année 2024/2025 :
Groupe scolaire Joséphine Baker
Groupe scolaire Canto Laouzetto
Ecole Maternelle Lucie Aubrac

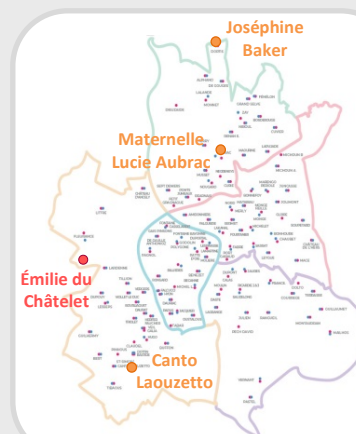

Les cours 'Oasis' : la végétalisation des cours de récréation



La Ville de Toulouse a engagé en 2022 un processus de végétalisation des cours de récréation et de lutte contre les îlots de chaleur, visant à remettre la nature au cœur des cours souvent imperméabilisées et recouvertes d'enrobé.

- 2023 : 64 écoles dotées ;
46 supplémentaires prévues d'ici 2026



COLLÈGES ET LYCÉES (2023)

Répartition des collèges

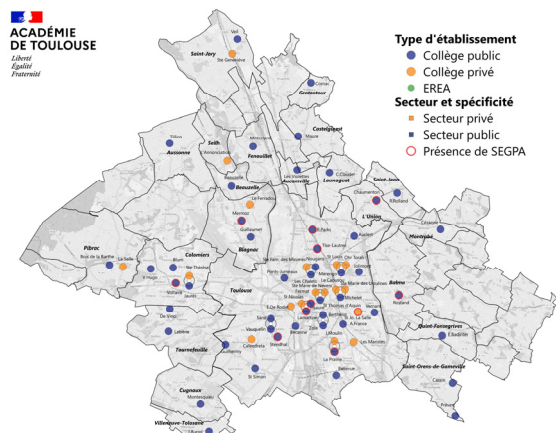

Nombre de collèges

	Hors Tlse	Toulouse	TOTAL
Public	26	24	50
Privé	5	13	18

Effectifs des collèges

	Hors Tlse	Toulouse	TOTAL
Public	16 836	13 468	30 304
Privé	2 678	5 721	8 399
TOTAL	19 514	19 189	38 703

Répartition des lycées

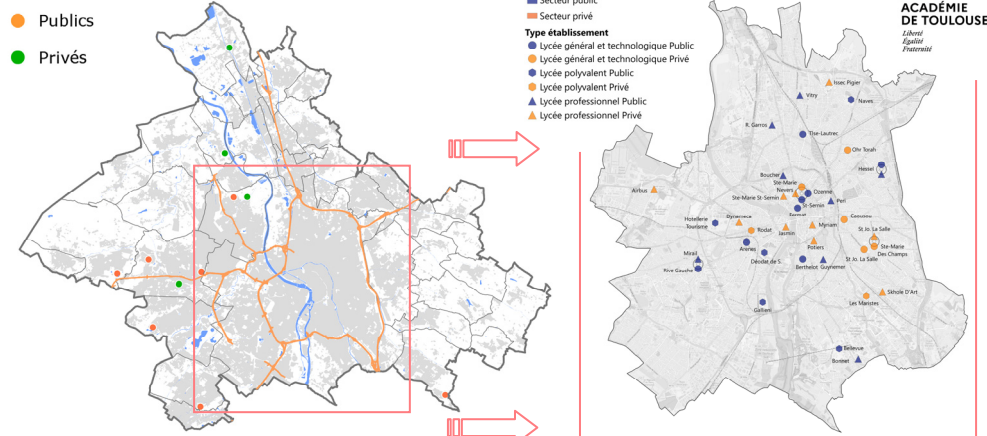

Nombre de lycées

	Hors Tlse	Toulouse	TOTAL
Public	6	13	19
Privé	5	11	16

Nombre de lycées professionnels

	Hors Tlse	Toulouse	TOTAL
Public	1	8	9
Privé	1	9	10

Effectifs des lycées

	Hors Tlse	Toulouse	TOTAL
Public	8 964	20 117	29 081
Privé	1 732	5 495	7 227
TOTAL	10 696	25 612	36 308

Effectifs des lycées professionnels

	Hors Tlse	Toulouse	TOTAL
Public	535	3 950	4 485
Privé	205	1 884	2 089
TOTAL	740	5 834	6 574

Évolution des effectifs des établissements du 2nd degré de Toulouse Métropole entre 2015 et 2021

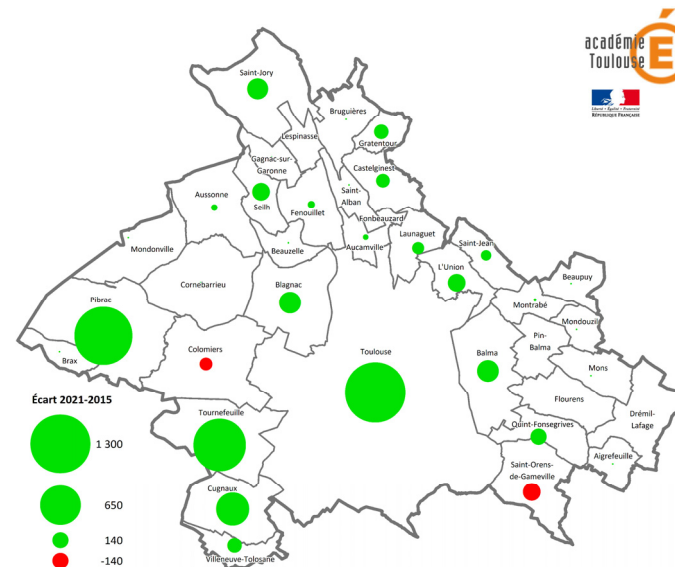

Communes	2021	2015	Écart 2021-2015
Aucamville	765	746	+ 19
Aussonne	761	736	+ 25
Balma	1 577	1 373	+ 204
Blagnac	4 068	3 860	+ 208
Castelginest	681	594	+ 87
Colomiers	4 590	4 675	- 85
Cugnaux	2 537	2 123	+ 414
Fenouillet	535	505	+ 30
Gratentour	651	554	+ 97
Launaguet	467	393	+ 74
Montrabé	436	430	+ 6
Pibrac	2 214	1 078	+ 1 136
Quint-Fonsegrives	556	440	+ 116
Saint-Jean	730	672	+ 58
Saint-Jory	1 194	1 003	+ 191
Saint-Orens-de-G.	2 893	3 031	- 138
Seilh	824	680	+ 144
Toulouse	49 944	48 725	+ 1 219
Tournefeuille	3 396	2 448	+ 948
L'Union	829	685	+ 144
Villeneuve-Tolosane	730	630	+ 100
TOTAL :	80 378	75 391	+ 4 987



OFFRE DE LOISIRS - 2023

Accueils de Loisirs et Ludothèques - Ville de Toulouse

La Direction Enfance Loisirs a vocation à accompagner les acteurs du champ du loisir et à promouvoir le jeu, la culture ludique dans le cadre d'une démarche qualité et territoriale. Elle propose 5 formules de loisirs qui permettent l'accueil annuel d'environ 13 400 enfants :

- les accueils de loisirs maternels et élémentaires
- les clubs adolescents (collèges et lycées)
- les séjours vacances et les mini-séjours
- les ludothèques
- un service d'accueil sur les sites municipaux des Pyrénées

Elle subventionne 38 accueils de loisirs conventionnés et 9 ludothèques associatives. Enfin, elle assure dans les Pyrénées un service d'accueil et d'hébergement hôtelier à destination des scolaires ou des groupes constitués autour d'une thématique sociale, sportive, culturelle ou éducative.

MAIRIE DE TOULOUSE



ADL	Opérateurs	Capacités journalières	
Maternels	associatifs	10	375
	municipaux	35	2 304
Élémentaires	associatifs	40	1 803
	municipaux	20	1 488
Ados	associatifs	8	263
	municipaux	9	216



Séjours de vacances (4 à 17 ans)

1 484 places en séjour vacances de 1 à 3 semaines en France et à l'étranger

Mini séjours au départ des Accueils de Loisirs (4 à 17 ans)

1 386 places proposées aux enfants inscrits en ADL, sans facturation supplémentaire : mini séjours de 2 à 5 jours hors de Toulouse.

Sites extérieurs et capacité d'accueil

4 structures municipales dans les Pyrénées :

- Antichan et Jurvielle (Haute-Garonne) : 90 + 44
- Saint-Laurent-de-Neste (Hautes-Pyrénées) : 86 + 18
- Aulus-les-Bains (Ariège) : 120

61% de l'activité est consacrée aux actions organisées par la Mairie (39% étant le fait d'associations en majorité toulousaines). En 2022, ces 4 sites ont accueilli 52 groupes différents (6 466 personnes).

Accueil enfants en situation de handicap

Accueil de 972 enfants bénéficiant d'une notification MDPH (Maison Départementale des Personnes Handicapées), dont 418 avec accompagnant de Vie de Loisirs (AVL).

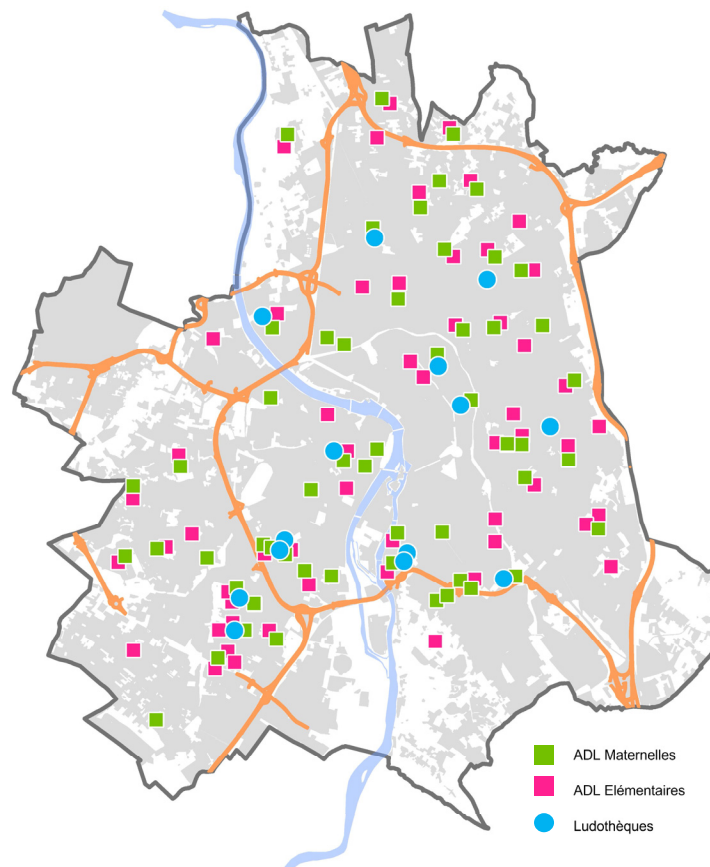

Les ludothèques - 2023

- Un réseau de 15 ludothèques :
5 structures municipales,
1 CAF/Mairie et
9 structures associatives
- 25 935 personnes ont fréquenté les ludothèques municipales
- 7 952 jeux en prêt public (mise en place d'un drive)
- 3 manifestations tout public : Ludo Plage (35 665 personnes dont 15 664 enfants), Semaine « le jeu envahit Toulouse » (39 animations), Ludo géante à Ville pour Tous.
- Partenaires des parcours éducatifs PEP'S, du Passeport pour l'art, de Ville pour Tous, avec les hôpitaux et maisons de retraite, et les acteurs de la vie des quartiers.

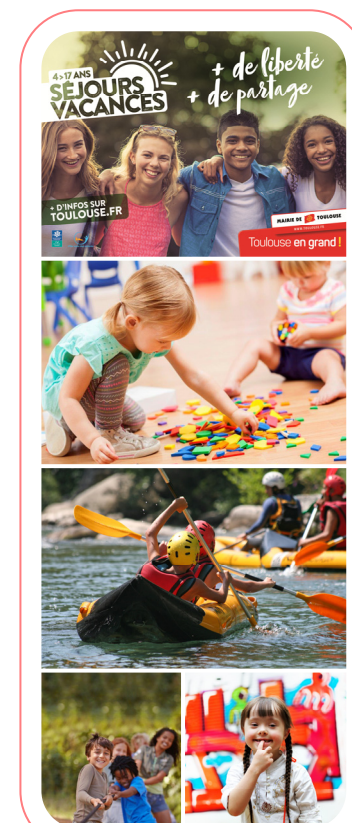

ENSEIGNEMENT SUPÉRIEUR

Localisation des établissements



Tableau des effectifs et évolution 2012 - 2021 (Académie)

Type d'établissement et de formation (extraits)		2012	2021	Évolution 2012/2021
Public	Classes Préparatoires aux Grandes Écoles	2 997	3 197	▲
	Écoles d'ingénieurs	9 010	11 405	▲▲▲
	Universités, IUT...	83 717	95 152	▲▲▲
	Agriculture	1 087	1 071	-
Privé	Classes Préparatoires aux Grandes Écoles	575	525	▼
	Écoles d'ingénieurs	2 188	3 206	▲▲
	Institut catholique	2 975	3 083	▲
	Sections de techniciens sup.	4 160	4 419	▲▲
	Autres	6 810	10 459	▲▲▲
	Agriculture	410	421	-
Écoles de Santé et Formation Sociales public + privé		5 625	6 817	▲▲▲
EFFECTIFS TOTAUX ACADEMIE		122 669	141 388	▲▲▲

Chiffres clés rentrée 2021 :

- 3^{ème} université de France (hors région parisienne)
- 141 388 inscrits dans l'Académie de Toulouse, dont 13 % en lycée, 27% en écoles et 60% en université + IUT
- Évolution des effectifs : + 18 719 étudiants entre 2012 et 2021
- Toulouse Métropole compte 79% (112 237 étudiants) des effectifs de l'Académie, et Toulouse 78% (109 682 étudiants)

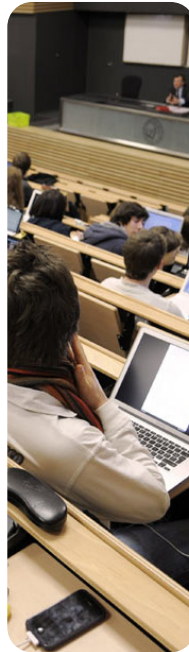
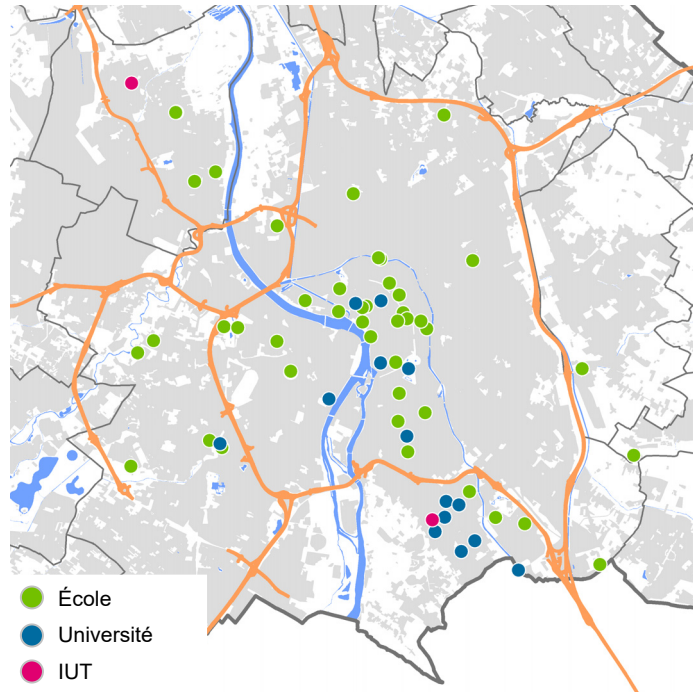
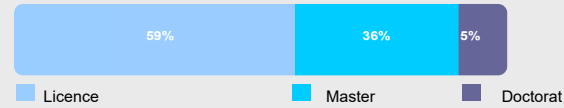

- 14 600 étudiants en écoles d'ingénieurs (78% sont inscrits dans une école du secteur public)
- Plus de 11 000 étudiants de nationalité étrangère, soit 8% de la population étudiante



141 388 étudiants en 2021/2022
dont 13% sont en lycée, 27% en école
et 60% en université, IUT et INSPE

- Université (yc. IUT et INSPE)
- Ecoles (ingénieurs, commerce, autres)
- Post-Bac en lycée

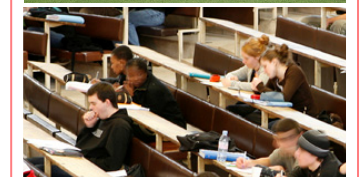

MINISTÈRE
DE L'ÉDUCATION NATIONALE
ET DE LA RECHERCHE



BIBLIOTHÈQUES et ARCHIVES MUNICIPALES

Chiffres clés des bibliothèques 2023

- Bibliothèque d'Etude et du Patrimoine (81 338 visiteurs)
- 19 bibliothèques/médiathèques de quartier (580 741 visiteurs dans les quartiers, 262 120 à Cabanis)
- 1 bibliothèque nomade
- Un réseau de 53 bibliothèques sur 32 communes
- 48 000 m² ouverts au public (dont 33 000 sur Toulouse)
- 1,6 millions de documents empruntables
- 101 700 inscrits (dont 62 000 sur Toulouse)
- 4 millions de prêts par an (dont 2,7 sur Toulouse)

Des Festivals : BD de Colomiers, Toulouse Polars du sud, Livre de Jeunesse, Marathon des mots, Scroll...



Ma BM, bibliothèque numérique métropolitaine

Depuis 2021 le portail **Ma BM** propose à tous les abonnés des bibliothèques du réseau métropolitain (53 bibliothèques), des contenus culturels en ligne en accès libre et gratuit 7j/7 et 24h/24 : livres numériques, presse, films documentaires, musique, sciences et savoirs, autoformation.

23 400 utilisateurs - 9 000 prêts de livres numériques



Services sur place :

- Prêt de 16 documents (livres, presse, CD, DVD, vinyles, partitions) pour 3 semaines
- Prêt d'instruments de musique et de pico-projecteurs. Piano en libre service à Blagnac et Cugnaux.
- 42 bibliothèques ont un espace dédié à la petite enfance
- Music box, jeux vidéo et jeux de société
- Espaces de travail et postes internet
- Services et matériel adaptés pour les personnes en situation de handicap
- Animations : lectures, expositions, concerts, spectacles, ateliers, etc) : 23 000 participants

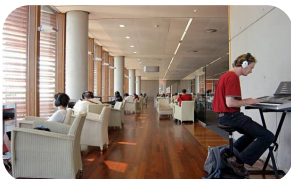

Services en ligne : [Permisécole](#)

- Catalogue en ligne, gestion des réservations et du compte abonné à distance
- Rosalis : bibliothèque patrimoniale numérique (70 000 documents et 600 000 images)
- Eurêkoï : service de questions/réponses et conseil à distance en 72 h.
- BiblioZik : bibliothèque musicale
- Presse en ligne : + de 5 000 titres de presse français et internationaux
- Autoformation : accompagnement scolaire, formations informatiques, langues, code de la route...

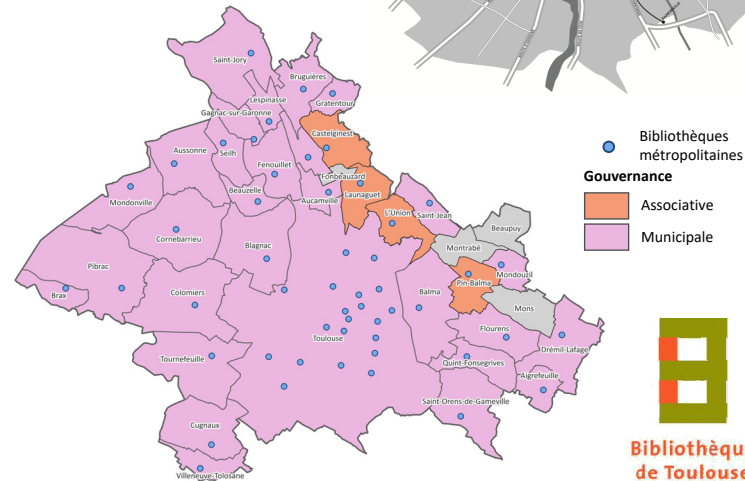

Les archives de la ville de Toulouse

Chiffres clés des archives 2023 :

- 18,1 Kilomètres linéaires de documents
- 3 914 documents originaux communiqués au public
- 1 194 540 vues de pages et images numérisées en ligne
- 130 703 images numérisées en ligne
- 1 097 lecteurs reçus en séance de consultation
- 2 069 recherches par correspondance
- 1 512 participants aux activités culturelles



Urban-Hist : Site cartographique interactif sur le patrimoine toulousain
10 098 visiteurs uniques du site

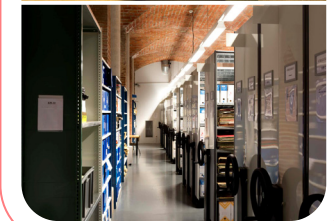

MÉTROPOLE DU PATRIMOINE

Nombre d'entrées dans les principaux monuments et musées toulousains

	2021	2022	2023
Basilique St Sernin	448 461	642 357	798 677
Musée des Augustins	27 040*	14 855*	137 213
Musée Saint-Raymond	19 750	68 395	74 030
Musée Paul-Dupuy	5 039	15 014	39 242
Musée Georges-Labit	22 979	30 198	*
MATOU	1 321**	*	3 279
Cloître des Jacobins	96 336	172 438	186 662
Eglise des Jacobins	207 845	365 723	405 787
Les Abattoirs	79 544	164 269	250 612
Musée du Vieux Toulouse	4 763	8 957	-
Galerie le Château d'Eau	11 122	34 263	45 230
Fondation Bemberg	*	*	*
Chapelle de la Grave	*	40 279	43 945
Le Castelet	17 937	18 443	23 576

* fermé pour travaux ou activités pendant travaux ** fermé pour 6 mois



Fréquentations en reprise après les turbulences sanitaires

Giacometti aux Abattoirs :

L'exposition dédiée au célèbre sculpteur a accueilli **129 727 visiteurs** du 23 septembre 2023 au 21 janvier 2024.



Un été exceptionnel au musée des Augustins

Engagé dans d'importants travaux jusqu'en 2025, le musée a réouvert exceptionnellement ses portes du 24 juin au 16 octobre après une longue fermeture.

Un fort succès pour les amoureux des Augustins qui ont eu le plaisir de retrouver leur musée : plus de 134 000 entrées gratuites.

MUSÉE DES AUGUSTINS
MUSÉE OUVERT À L'ÉTONNEMENT
OUVERTURE EXCEPTIONNELLE
du 24 juin au 16 octobre 2023

Accès rue Mercier
ENTRÉE LIBRE - CAFÉ ÉPHÉMÈRE

MUSÉE DES AUGUSTINS
MUSÉE DES BEAUX-ARTS DE TOULOUSE

Aimer Vivre à Toulouse
MAIRIE DE TOULOUSE

MÉTROPOLE DES SAVOIRS

	2021	2022	2023
Cité de l'espace	266 518	423 011	400 963
Muséum de Toulouse	183 146	253 632	313 236
Jardins du Muséum	20 959	23 972	Inclus ci-dessus
Quai des Savoires	57 101	143 628	163 422
Aéroscoopia	81 517	164 933	208 327
Envol des Pionniers	25 466	36 326	42 365

Muséum de Toulouse

Carrefour du monde des sciences, de la culture et des enjeux de société, le Muséum est une plateforme d'information et de débats autour des relations Homme / Nature / Environnement, sur 2 sites :

- **Allées Jules Guesde** : 6 000 m² de bâtiments, 3 000 m² d'exposition
2 serres tropicales, jardin botanique de 5000 m²
Auditorium de 180 places
Collection de 2,5 millions de pièces
- **Borderouge La Maourine** : 4,1 ha dont 1 000 m² de bâtiments
Jardin potager du monde 7 500 m², roselière de 1,5 ha



L'Envol des Pionniers



Sur les 700 m² du magasin général de l'ancienne usine Latécoère, le parcours de visite retrace l'histoire du site de Montaudran, les débuts de l'aviation et la fabuleuse épopée des lignes Latécoère et de l'Aéropostale. Accueil du Festival Des Etoiles et Des Ailes (5000 visiteurs).

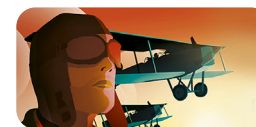

Aéroscoopia

Ensemble de 35 000 m² (dont un édifice de 7 000 m²) dédié à l'histoire de l'aviation qui abrite une collection exceptionnelle de 35 appareils: des aéronefs emblématiques comme le Concorde, l'Airbus A300B au plancher de verre, ou encore le Super Guppy et le A380 MSN002.



BLAGNAC

Quai des Savoires

Centre de culture contemporaine dédié aux sciences, à l'innovation et à la création. Grande salle d'expo de 800 m² ; Quai des petits, pour les 2-7 ans et Plateau créatif pour les 8-15 ans.

Cité de l'espace

Lieu scientifique unique dédié à la conquête spatiale et à l'astronomie. 4000 m² d'exposition ; répliques et animations.
Nouveauté 2023 : LuneXplorer

À TOULOUSE ON AIME LE Futur!

MÉTROPOLE DES IMAGES

Des temps forts toute l'année :

Saison cinéma

Plus de 30 festivals de cinéma dans la ville
Remise au goût du jour des « ciné-concerts »
avec le festival « Ciné sous les étoiles »
89 séances de plein air, 20 145 spectateurs



Saison photo

Des festivals
de juin à
décembre



Le Cartoon Forum et le Développement des métiers de l'animation graphique

1 051 participants de 38 pays.
78 projets sélectionnés.



MÉTROPOLE DE L'ÉDUCATION ARTISTIQUE, DE LA CRÉATION ET DES CULTURES ÉMERGENTES



Passeport pour l'art 2023/2024

569 classes bénéficiaires, 11 986 élèves de Grande section et d'Elémentaire

Ecole supérieure des arts du cirque Toulouse-Occitanie/Esacto'Lido

Théâtre de la Cité / Centre dramatique national Toulouse Occitanie : 160 représentations, 49 000 spectateurs

Soutien au spectacle vivant : théâtre, danse, cirque, arts de rue et marionnettes :

- La Grainerie à Balma, fabrique des arts du cirque et de l'itinérance
- L'Usine, 46 représentations d'arts de rue, 23 000 spectateurs
- La Halle de la Machine, 144 557 visiteurs du bestiaire, 30 000 spectateurs aux concerts

Cette halle de 6000 m² construite pour abriter près de 150 machines conçues par François Delarozzière, héberge le minotaure Astérian, l'araignée Ariane et le dernier cheval-dragon Long Ma.



MÉTROPOLE DES MUSIQUES

Toulouse Ville des Musiques Unesco : en novembre 2023, Toulouse est désignée Ville des Musiques par l'Unesco. Cette reconnaissance internationale consacre l'histoire et l'excellence d'une ville qui vit en musique toute l'année, en salle comme en plein air. Elle honore les musiciens et tous ceux qui participent au dynamisme de la vie musicale toulousaine.

Le Théâtre, le Ballet et l'Orchestre du Capitole en chiffres

Depuis 2023, l'Opéra national et l'Orchestre national du Capitole sont regroupés dans l'Etablissement public du Capitole. Orchestre, Chœur, Ballet, les trois forces artistiques de la maison sont allées une fois encore à la rencontre des publics de la Métropole mais aussi en région Occitanie, en France et plus largement à travers le monde, grâce à un réseau de collaborations artistiques internationales et de partenariats puissant.

Saison 2022/2023 :

- 123 représentations (Opéra et Orchestre)
- 75 911 spectateurs du Théâtre du Capitole
- 75 900 spectateurs de l'Orchestre national du Capitole à la Halle aux grains
- 20 579 scolaires accueillis (élèves et professeurs)



↳ Entité culturelle intimement liée à l'histoire de Toulouse depuis plus de trois siècles, le Théâtre auquel est associé un orchestre permanent depuis le début du XIX^e siècle se situe parmi les plus grandes maisons d'opéra en France et en Europe.

Le Conservatoire à Rayonnement Régional Xavier Darasse

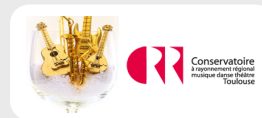

Assurant l'enseignement de la Musique, de la Danse et du Théâtre, le Conservatoire s'inscrit aussi pleinement dans la vie culturelle de la ville

Chiffres clés 2023 :

- ▶ 5 antennes de quartier
- ▶ 1 913 élèves
- ▶ 183 enseignants
- ▶ 223 manifestations gratuites au Conservatoire



Direction des Musiques



Ce service est en charge des festivals *Rio Loco* et *Tempos d'Été*, programme la *Saison Bleue* et gère la salle de musique actuelle Metronum.

Fréquentation 2023 :

- ▶ Métronum : 29 987 personnes
- ▶ Rio Loco : 46 181
- ▶ Festival de Toulouse, nouveau festival de rencontre des musiques : 6 500 spectateurs
- ▶ Women Metronum Academy, mentorat de création féminine : 892 visiteurs



ANIMATION SOCIOCULTURELLE

Un réseau d'équipes et d'équipements municipaux



Chiffres clés 2022

- 382 employés municipaux
- 140 animateurs spécialisés sous contrat
- 7 Centres culturels
- 6 Centres culturels de quartier
- 7 Maisons de quartier
- 1 Centre des Arts du Cirque (le Lido)
- 1 Base nautique (Lac de la Reynerie)
- 14 associations socioculturelles conventionnées à l'année (7 maisons des jeunes et de la culture et 7 associations)
- 600 spectacles par saison
- 70 expositions
- 80 disciplines proposées en pratique amateur pour tous publics (domaines des sports individuels, arts plastiques, théâtre, musique, langues, danse, cirque, multimédia)
- 700 associations bénéficiant de mise à disposition de salles municipales



La Direction de l'Animation Socioculturelle (DASC) œuvre en faveur de l'accès du plus grand nombre de toulousains à des pratiques culturelles, éducatives, créatives dans une relation de proximité et de convivialité, via une programmation artistique accompagnée d'actions de médiation et une offre de loisirs artistiques, sportifs ou d'activités de plein air.

Elle soutient prioritairement les pratiques collectives amateur qui favorisent l'épanouissement des personnes, leur insertion dans un collectif et le renforcement des sociabilités. Le réseau des centres socioculturels s'implique aussi activement dans l'animation.



Ouverture d'une Micro-Folie au sein du Centre culturel de quartier E. Renan



Musée numérique innovant et interactif, la Micro-Folie permet de découvrir 10 500 œuvres (beaux-arts, sciences, arts vivants...).

Gratuite, elle accueille le tout public, les groupes scolaires, périscolaires et associatifs à partir de 7 ans.

> **2150 visiteurs** depuis son ouverture

> fréquentation annuelle attendue : **6 000 visiteurs**



Les spectacles

- **600 spectacles** par saison (348 tout public et 252 orientés jeune public).
- **42 000 spectateurs** (27 200 pour la programmation tout public et 14 800 pour la programmation jeune public).

Les expositions

- **70 expositions par saison**, dont 50% bénéficiant de l'intervention d'artistes locaux et/ou sont programmées avec des visites commentées.

Les ateliers et stages

- **172 activités régulières différentes**, représentant 352 séances hebdomadaires de pratique créative, sportive, d'enseignement artistique ou encore d'activités d'éveil ; 95 stages.
- **7 600 inscriptions** dont 4 600 ateliers/stages culturels et sportifs, 3 000 aux excursions physiques de pleine nature et/ou culturelles (au nombre de 217 sur l'année).



ÉQUIPEMENTS SPORTIFS

Nombre et types d'équipements sportifs (2022)



Commune	Nombre d'équipements	Type d'installation	TM (hors Toulouse)	Toulouse
Aigrefeuille	4	Bassin de natation	16	19
Aucamville	22	Piste d'athlétisme et lignes droites	21	22
Aussonne	18	Court de tennis (couvert et extérieur)	177	47
Balma	44	Salle de combat	37	39
Beaupuy	6	Salle multisport (gymnases)	62	47
Beauzelle	13	Salle spécialisée	44	41
Blagnac	109	Salle non spécialisée	3	38
Brax	7	Terrain de grands jeux (tous types)	141	90
Bruguières	22	Plateaux et terrains de jeux extérieurs	56	70
Castelginest	30	Terrain de golf	4	2
Colomiers	66	Sport nautique	1	1
Cornebarrieu	18	Sports de glace	1	2
Cugnaux	46	Frontons	3	3
Dremil-Lafaq	9	Boulodrome	59	80
Fenouillet	30	Parcours sportif/santé	6	16
Flourens	9	Salle de remise en forme	3	68
Fonbeauzard	14	Roller-skate-vélo bicross ou freestyle	31	14
Gagnac-sur-G.	9	Bowling	0	3
Gratentour	11	Equipement de cyclisme	0	1
Launaquet	21	Aire de saut ou de lancer	52	15
Lespinasse	16	Terrain de football à 5 et à 7	37	23
Mondonville	10	City stade	44	38
Mondouzil	3	Aire de tir à l'arc	10	3
Mons	10	Divers	33	6
Montrabé	20	TOTAL	837	688
Pibrac	20			
Pin-Balma	5			
Quint-Fonsegrives	21			
Saint-Alban	14			
Saint-Jean	25			
Saint-Jory	16			
Saint-Orens-de-G.	32			
Seilh	5			
Toulouse	688			
Tournefeuille	67			
L'Union	38			
Villeneuve-Tolosane	27			
TOTAL	1 525			

Label « Terre de Jeux 2024 » :

En lien avec l'accueil des Jeux Olympiques Paris 2024, le label entend fédérer les acteurs s'engageant dans la promotion du sport et des Jeux, dans le respect de la Charte olympique et de la Charte éthique Paris 2024



- La bel obtenu pour Ville de Toulouse et Toulouse Métropole en janvier 2021

- des événements labélisés :
Ville pour Tous, Toulouse Plages, le Fil Vert

- 4 centres de préparation aux JO :
Basket, Escrime fauteuil, Tennis et Rugby à 7



« Fêtons plus, risquons moins ! »

Dispositif de réduction des risques en milieux festifs. Pour 2023 : 163 soirées dont 50 pour la Coupe du Monde de Rugby (27 077 passages, 69 479 matériels de prévention distribués). poursuite de la diffusion des messages de prévention sur les réseaux sociaux.

Ville de Toulouse

MAIRIE DE  TOULOUSE

Le Domaine des activités physiques et sportives de la ville de Toulouse est en charge des activités sportives pour les usagers toulousains.

Chiffres 2022-2023 :

Inscription Saison	ADULTES	ENFANTS
Activités terrestres	667	213
Activités aquatiques	2 801	1 294
Stage vacances et été	269	1 100

• activités de proximité en quartier politique de la ville (en soirée et les mercredis après-midi) : 334 enfants (7/17 ans) accueillis dans les 3 centres (Mirail, Toulouse Lautrec et Jean Moulin)

Pendant les vacances scolaires et estivales : 1 827 enfants (7/17 ans) accueillis.

• actions auprès des personnes en situation de handicap :

- 18 disciplines sportives proposées
- 2 254 inscrits sur la saison
- accueil de groupes, stages sportifs, accompagnement cours de natation

Fréquentation des équipements communaux - Ville de Toulouse

Installation	2022	2023
Piscines	959 690	1 060 305
Patinoires	32 810	55 038
Pelote Basque	15 731	16 816
Toulouse Plage	342 294	292 263
Plage La Ramée	5 544 (cyanobactéries)	37 671



« Pause Lama »

Dispositif de prévention en matière de lutte contre les conduites addictives (alcool, tabac, cannabis) "d'aller vers" les 11-25 ans dans le centre-ville de Toulouse, 29 sorties et 430 jeunes informés, 25 jeunes en service civique



LES BASES DE LOISIRS - 2023

3 bases de Toulouse Métropole

Quinze Sols (sur Beauzelle) : 27 ha
Sesquières (sur Toulouse) : 61,5 ha
La Ramée (sur Tournefeuille) : 248 ha

5 bases Communales

Les Argoulets (Toulouse) : 49,3 ha
Pech David (Toulouse) : 145 ha
Bocage (Fenouillet) : 40 ha
Bruguières : 6 ha
Quinze Sols (partie sur Blagnac) : 67 ha

 Bases de Loisirs Métropolitaines
 Bases de Loisirs Communales

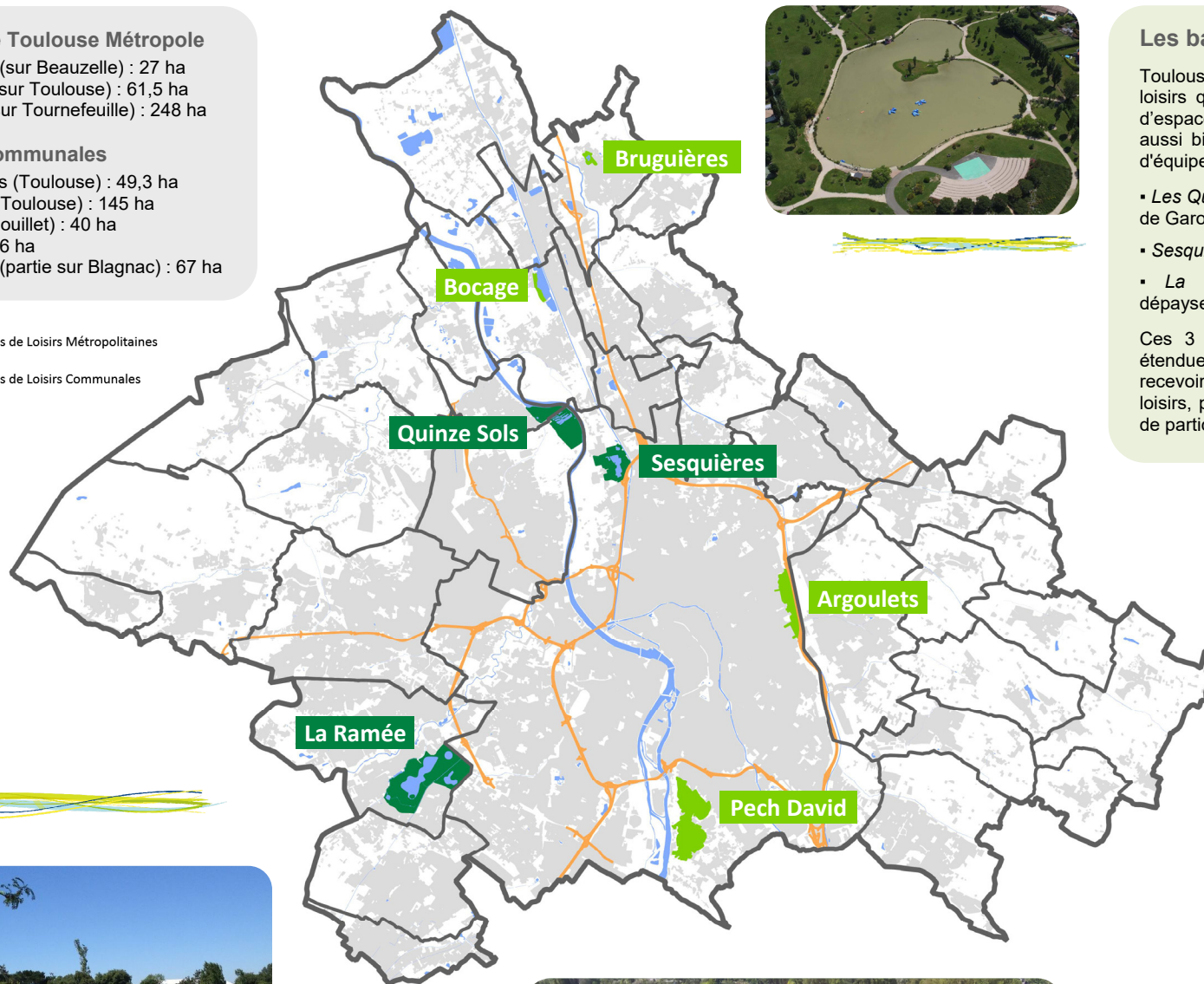

Les bases de loisirs métropolitaines

Toulouse Métropole a en charge la gestion de 3 bases de loisirs qui s'étendent sur 336,5 ha avec un large éventail d'espaces de détente et d'activités sportives et de loisirs, aussi bien aquatiques que terrestres (plus d'une trentaine d'équipements, pour certains de niveau régional) :

- *Les Quinze Sols*, base de loisirs très ombragée en bordure de Garonne, qui se prête à la détente,
- *Sesquières*, axée vers les loisirs nautiques
- *La Ramée*, offrant par ses grands espaces un dépaysement notamment l'été grâce à sa plage de sable fin.

Ces 3 bases de loisirs, par leurs équipements et leur étendue (notamment lacustres), permettent également de recevoir de nombreuses manifestations sportives et de loisirs, pouvant, pour certaines, concerner plusieurs milliers de participants.





toulouse métropole en chiffres 2024

SOLIDARITÉS

Le pôle d'excellence santé, p.76

Indicateurs de santé / précarité, p.77

Accueil 3^{ème} âge et solidarité sénior, p.78

Charge familiale et familles monoparentales, p.80

Inclusion sociale, p.81

Revenus déclarés, revenus disponibles et pauvreté, p.82

La géographie prioritaire, p.84



LE PÔLE D'EXCELLENCE SANTÉ

CHU de Toulouse - Chiffres clés 2022

- 2 371 lits et 604 places (= lits d'accueil - de 24 h)
- 600 000 m² de bâti (l'équivalent de 60 lycées)
- 110 ha (l'équivalent de 200 terrains de football)
- 16 202 emplois dont 4 112 personnels médicaux (dont 2 642 internes et étudiants hospitaliers)
- Premier acheteur public régional



Localisation des Hôpitaux et Cliniques

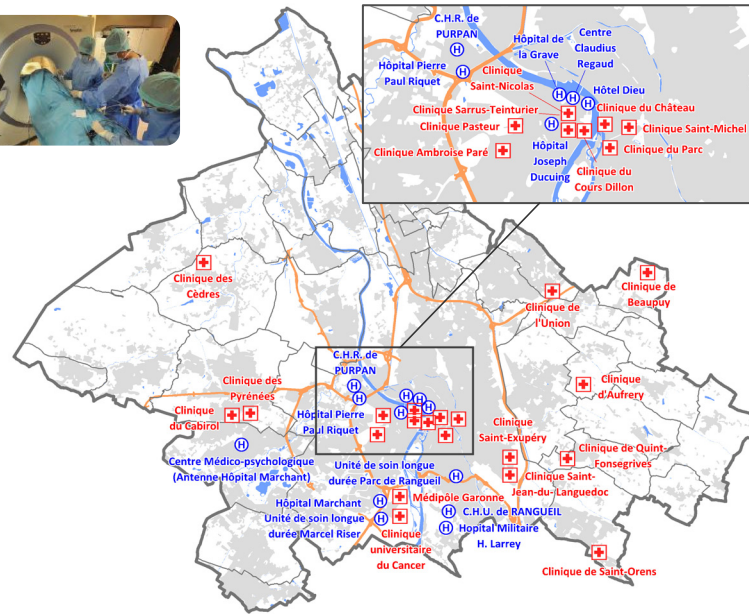

Omnipraticiens et équipements de santé (BPE 2021)

Fonction médicale	Toulouse Métropole	dont Toulouse
Médecin omnipraticien	905	527

Équipement de santé	Toulouse Métropole	dont Toulouse
Pharmacie	252	162
Laboratoire d'analyses	77	45

Hôpitaux - Cliniques

Quelques données sur les capacités

Établissement	Nb de lits / places
Hôpital Purpan	1 331 / 224
Hôpital Garonne	164
Hôpital Rangueil	761 / 166
Hôpital Larrey	135 / 84
Hôpital des Enfants	479
Hôpital Paule de Viguier	156
Hôpital Pierre Paul Riquet	534
Hôpital Joseph Ducuing	180
Centre hospitalier Gérard Marchant	658
Médipôle Garonne	106 / 70
Clinique Ambroise Paré	222
Clinique Pasteur	375 / 29
Clinique La Croix du Sud - Quint	400
Clinique des Cèdres - Cornebarrieu	603
Clinique de l'Union - L'Union	398
Clinique psychiatrique - Beaupty	158

Pôle régional d'enseignement et de formation aux métiers de la santé



Mis en service depuis fin 2015 le nouveau site regroupe en un éco-campus (toitures végétalisées intensives, raccordement au réseau de chaleur...) à la Cartoucherie les 11 écoles et instituts de formation aux métiers de la santé, permettant l'accueil de plus de 1 900 étudiants dans un bâtiment de 12 000 m².



Institut Universitaire du Cancer de Toulouse - Oncopole



IUCT-Oncopole : site de Langlade
En collaboration avec l'Institut Claudius Regaud



- 65 000 m² dédiés à l'accueil et aux soins
- 1 400 professionnels de santé
- 205 lits et 103 places
- 1^{ère} pharmacie d'usage interne d'Europe
- 7 salles de bloc opératoire
- 2 salles de curiethérapie
- 6 salles de radiothérapie

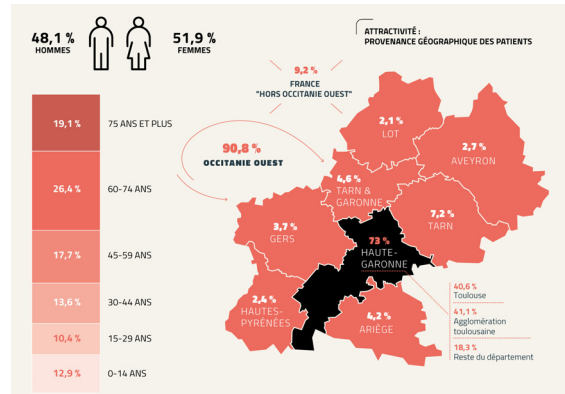

➤ Hôpital Pierre Paul Riquet



➤ Clinique La Croix du Sud à Quint-Fonsegrives



INDICATEURS DE SANTÉ / PRÉCARITÉ (fin 2022)

Caisse Primaire d'Assurance Maladie

Communes de + de 10 000 habitants



Communes	Nombre de personnes couvertes	dont personnes bénéficiaires C2S non participative*	soit « x » % des personnes couvertes	Bénéficiaires C2S ≤ 18 ans Sur la population ≤18 ans
Balma	16 615	748	4,9%	9,5%
Blagnac	25 413	1 955	7,7%	15,1%
Castelginest	10 777	660	6,1%	13,1%
Colomiers	37 918	3 846	10,1%	20,1%
Cugnaux	19 523	1 954	10,0%	19,4%
Saint-Jean	10 899	469	4,3%	9,3%
Saint-Orens-de-Gameville	13 633	681	5,0%	10,8%
Toulouse	456 433	59 019	12,9%	27,1%
Tournefeuille	29 322	1 851	6,3%	12,5%
L'Union	11 824	452	3,8%	8,2%
TOULOUSE METROPOLE	766 995	79 396	10,4%	20,9%

Protection universelle maladie :

Depuis 2016, la protection universelle maladie (Puma, ex-CMU) permet une prise en charge des frais de santé sans rupture de droits, assurée même en cas de changement de situation professionnelle (perte d'emploi...), familiale (séparation...) ou de résidence.

La Puma garantit à toute personne travaillant ou **résidant en France de manière stable et régulière** un droit à la prise en charge de ses frais de santé à titre personnel et de manière continue tout au long de la vie.

La Complémentaire Santé Solidaire (C2S) remplace la CMU-C depuis fin 2019. Elle permet de se faire rembourser la part complémentaire des dépenses de santé, non remboursée par l'Assurance Maladie.

Pour 2022, le plafond de ressources donnant droit à la gratuité de la C2S est de 798 € par mois pour une personne seule en France métropolitaine. La C2S est alors dite « non participative ».

En savoir plus : www.ameli.fr

* Cf. Définitions dans l'encadré

À Toulouse, plus de 59 000 personnes bénéficient de la C2S, soit 12,9% de la population couverte.

Données comparatives sur les Métropoles (fin 2022)

Part des personnes bénéficiaires C2S non participative

Sur l'ensemble des personnes couvertes

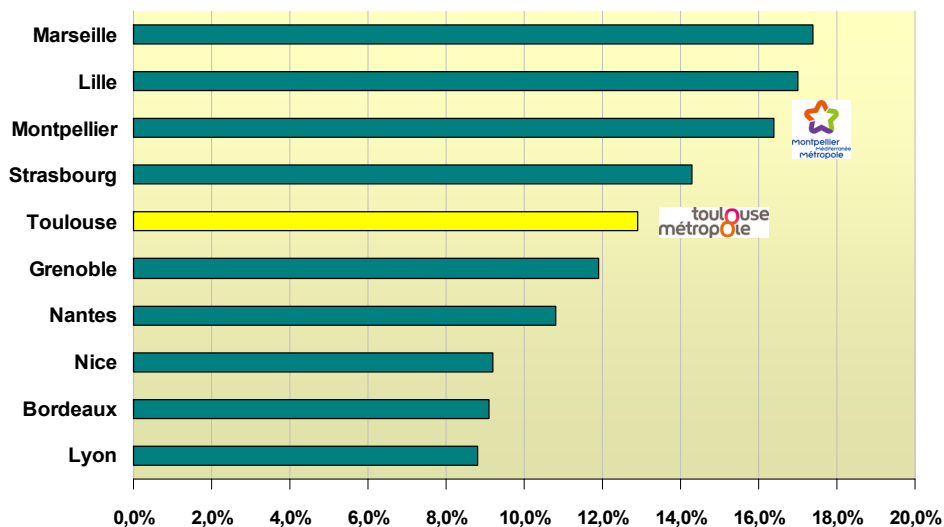

Éléments de comparaison - Quartiers Politique de la Ville (fin 2022)

Quartier Politique de la Ville	Nombre de personnes couvertes	dont bénéficiaires C2S non participative*	soit « x » % des personnes couvertes	Bénéficiaires C2S ≤ 18 ans sur la population ≤18 ans
Barradels (BLAGNAC)	1 397	418	29,9%	48,4%
Val D'Arac (COLOMIERS)	2 678	619	23,1%	39,5%
En Jacca (COLOMIERS)	1 133	356	31,4%	55,9%
Vivier - Maçon (CUGNAUX)	1 038	282	27,2%	42,9%
Pradettes	1 894	560	29,6%	46,3%
Grand Mirail	32 918	10 461	31,8%	49,8%
Arènes	1 722	291	16,9%	35,9%
Bourbaki	1 135	429	37,8%	57,7%
Empalot	5 692	1 565	27,5%	49,4%
Les Izards - La Vache	3 134	839	26,8%	46,7%
Cépière Beauregard	1 225	366	29,9%	49,7%
Saint Exupéry - Bréguet	1 634	415	25,4%	42,9%
Soupetard	2 288	619	27,1%	43,0%
Ranguel - Maraichers	nc	nc	nc	nc
Négrenays	827	206	24,9%	42,4%
La Gloire	1 191	317	26,6%	47,2%

ÉTABLISSEMENTS POUR PERSONNES ÂGÉES

Établissements d'accueil (2023)

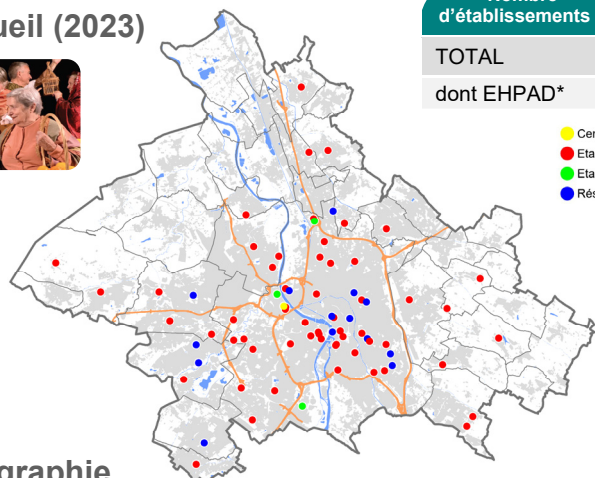

Nombre d'établissements	Toulouse Métropole	dont Toulouse
TOTAL	76	49
dont EHPAD*	58	35

- Centre de Jour pour Personnes Âgées
- Etablissement d'hébergement pour personnes âgées dépendantes
- Etablissement de Soins Longue Durée
- Résidences autonomie



EHPAD : Établissement d'hébergement pour personnes âgées dépendantes
Autres : résidence autonomie, centre de jour, soins de longue durée

Démographie

	Nombre de personnes de 60 à 74 ans			Nombre de personnes > 75 ans		
	1999	2014	2020	1999	2014	2020
Dans la métropole (part population TM)	66 384 (10,8%)	87 958 (11,8%)	99 691 (12,4%)	38 162 (6,2%)	53 726 (7,2%)	58 489 (7,3%)
dont Toulouse	41 028	47 516	52 424	27 663	31 899	32 103
Effectif Toulouse/pop. tot. TM	6,7%	6,4%	6,5%	4,5%	4,3%	4,0%
Effectif Toulouse/Effectif TM	61,8%	54,0%	52,6%	72,5%	59,4%	54,9%

Communes	Retraités 2020	Proportion (%)*
Aigrefeuille	155	15,2%
Aucamville	1 400	18,7%
Aussonne	1 394	24,6%
Balma	3 698	26,2%
Beaupuy	329	30,1%
Beauzelle	1 335	22,8%
Blagnac	4 579	21,2%
Brax	555	23,6%
Bruguières	1 260	26,6%
Castelginest	2 166	24,9%
Colomiers	7 061	22,1%
Cornebarrieu	1 301	21,0%
Cugnaux	3 609	22,6%
Drémil-Lafage	555	25,1%
Fenuillet	950	21,7%
Flourens	487	29,4%
Fonbeauzard	640	25,7%
Gagnac-sur-Garonne	659	25,4%
Gratentour	900	24,8%

Communes	Retraités 2020	Proportion (%)*
Launaguet	1 385	18,7%
Lespinasse	381	16,8%
Mondonville	535	12,2%
Mondouzil	50	27,8%
Mons	330	22,5%
Montrabé	916	26,8%
Pibrac	1 839	26,7%
Pin-Balma	260	32,9%
Quint-Fonsegrives	1 306	26,8%
Saint-Alban	1 276	25,2%
Saint-Jean	2 702	29,5%
Saint-Jory	1 152	21,2%
Saint-Orens-de-Gameville	3 590	32,0%
Seilh	502	18,6%
Toulouse	65 450	15,4%
Tournefeuille	5 676	24,3%
L'Union	4 099	38,3%
Villeneuve-Tolosane	2 149	26,3%
TOTAL :	126 630	18,7%

* éléments exprimés par rapport aux plus de 15 ans



Centre Communal d'Action Sociale de Toulouse

Le centre Communal d'Action Sociale (CCAS), établissement public autonome, assure une mission d'aide et d'action sociale notamment en faveur des séniors. Il gère 9 EHPAD, 6 résidences autonomie et 1 centre de jour Alzheimer.

› EHPAD Françoise de Veyrinas





Restaurants seniors solidaires

17 restaurants, dont 2 ouverts en 2023 dans les quartiers Papus et Lafourquette.

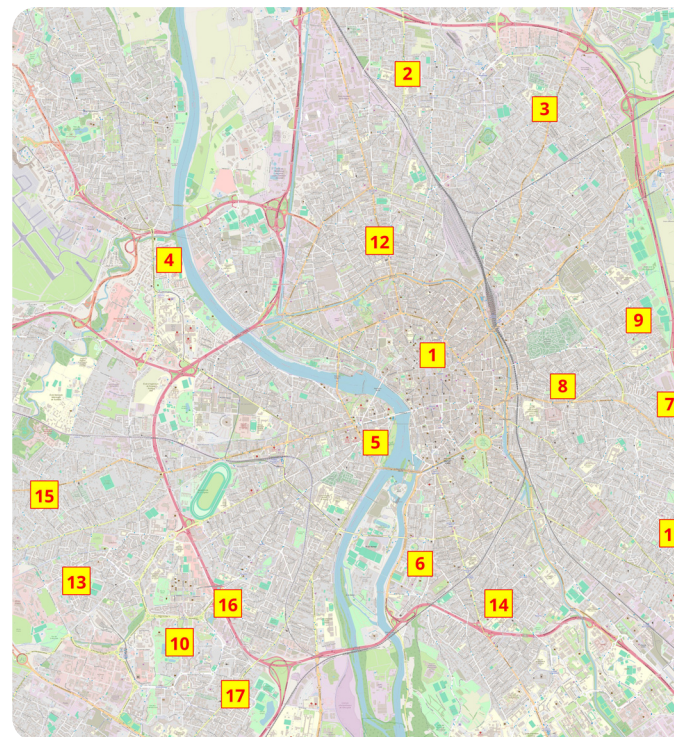

Comment fonctionnent les restaurants seniors ?

Ouverture le midi, du lundi au vendredi.

Prix du repas : 3,40 €.

Inscriptions la semaine avant (lundi et mardi), directement auprès des agents du restaurant.

Conditions d'accès :

- habiter Toulouse
- être âgé de 60 ans au moins
- être titulaire de la carte montoulouse senior

- 1 Restaurant du Sénéchal**
6, rue Montoyol - 31000 / 05 34 24 52 14
- 2 Restaurant des Izards**
1, rue Van-Dyck 31200 / 05 61 47 19 59
- 3 Restaurant Croix-Daurade**
5, rue Francis Lopez - 31200 / 05 61 21 00 36
- 4 Restaurant d'Anceyl**
23, allée d'Anceyl - 31300 / 05 62 83 30 15
- 5 Restaurant de Saint-Cyprien**
5, rue des Feuillants - 31300 / 05 61 59 24 51
- 6 Restaurant d'Empalot-Daste**
30, avenue Jean Moulin - 31400 / 05 61 52 93 06
- 7 Restaurant du Château de l'Hers**
56, chemin du Château de l'Hers - 31500 / 05 62 16 61 09
- 8 Restaurant Providence Bonhoure**
18bis, place Pinet - 31500 / 05 34 43 33 17
- 9 Restaurant Soupetard-Serveyrolles**
44, rue Louis Plana - 31500 / 05 61 46 53 55
- 10 Restaurant Reynerie**
14, place André Abbat - 31100 / 05 31 22 98 41
- 11 Restaurant de la Terrasse**
15, impasse Franz Schrader - 31500 / 05 61 20 37 91
- 12 Restaurant des Minimes**
Maison de la Citoyenneté
4, place du Marché aux Cochons - 31200 / 05 36 25 23 30
- 13 Restaurant des Pradettes**
7, rue Ferdinand de Lesseps - 31100 / 05 61 44 48 21
- 14 Restaurant Jules Julien**
42 bis, avenue de Ranguel - 31400 / 05 61 25 99 86
- 15 Restaurant Lardenne**
2, place Jacques Sauvegrain - 31100 / 05 36 25 28 44
- 16 Restaurant Papus**
38bis, rue de la Touraine - 31100 / 05 67 72 85 98
- 17 Restaurant de la Terrasse**
2, place des glières - 31100 / 05 67 72 85 99

ÊTRE SENIOR ET BIEN VIVRE A TOULOUSE

Clubs associatifs

65 clubs associatifs installés dans des locaux municipaux pour près de 8 500 seniors bénéficiaires favorisant la pratique d'activités et créant du lien social.

Des seniors actifs

- Les "Espaces Connectés" : au sein des équipements municipaux seniors, ouverture depuis janvier 2016, de 6 Espaces Seniors Connectés pour encourager l'utilisation du numérique en favorisant le lien social. Plusieurs formules: séances de travaux pratiques, cafés numériques avec un animateur, échanges intergénérationnels avec lycéens et étudiants.
- Les sorties culturelles : en partenariat avec l'association Contrast, jeunes étudiants des Beaux Arts, des promenades culturelles (2 par mois) ont été initiées sur des sites emblématiques de la ville.
- Les conférences : des conférences mensuelles et hebdomadaires durant l'été sont proposées aux seniors sur des thèmes les plus divers (culturels, sur des sujets de société, etc.), chaque séance permet d'accueillir 200 seniors.
- La « Semaine seniors et + » manifestation en septembre mettant à l'honneur les seniors.

Point Info Seniors

Installé au 17 Rue de Rémusat, Espace Sénior du Sénéchal
Numéro vert à disposition des Toulousains :

0 800 042 444 Service & appel gratuits

29 septembre > 02 octobre
événements SENIORS ET +
PLACE DU CAPITOLE

La Mairie propose une mutuelle à tarifs réduits pour les seniors.

ALLÔ SENIORS
0800 042 444 Appel gratuit
ESPACE SENIORS DU SÉNÉCHAL
17, rue de Rémusat
31000 Toulouse

Les restaurants solidaires
SENIORS

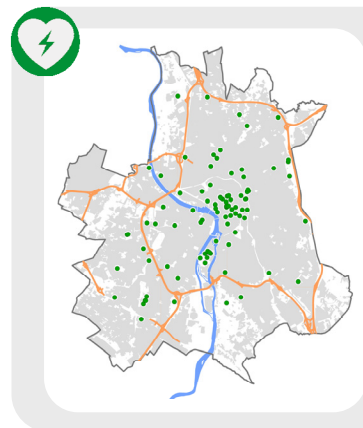

Défibrillateurs

MAIRIE DE TOULOUSE

La Ville de Toulouse compte 109 DAE (Défibrillateur Automatique Externe) installés sur l'ensemble du territoire notamment au sein des principaux établissements municipaux recevant du public en complément des équipements déjà présents dans les piscines ou le métro.



MAINTIEN À DOMICILE

Part des plus de 80 ans vivant seuls (2020)

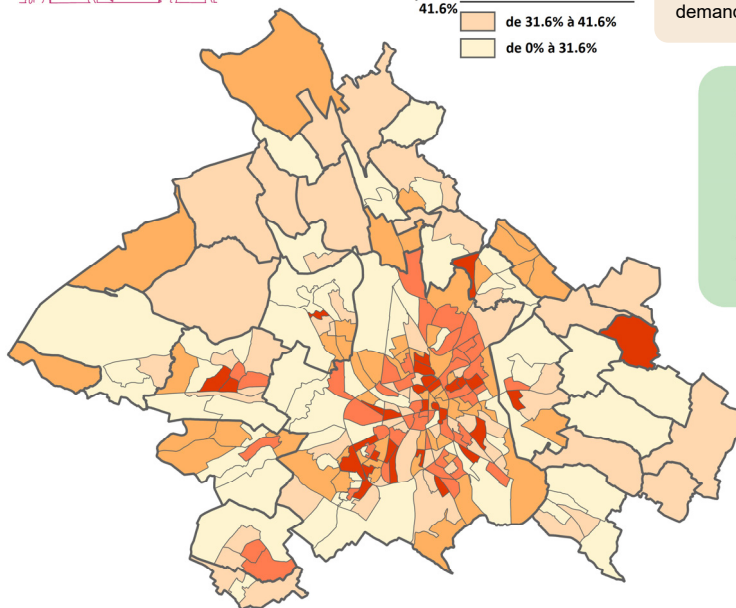
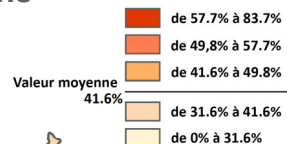

Logement adapté

Dispositif « vivre mieux » MAIRIE DE TOULOUSE

La ville subventionne les travaux d'amélioration de l'habitat afin de prendre en charge tout ou partie des montants qui resteraient normalement à la charge des demandeurs.

- **Accessibilité extérieure :**
 - Cheminement,
 - Rampes ou plans inclinés,
 - Motorisation de portail...
- **Adaptation intérieure :**
 - Salle de bain, sanitaires,
 - Volets roulants, monte escaliers,
 - Mains courantes et barres d'appui,
 - Revêtement de sol...

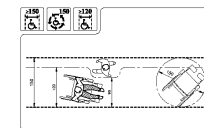

Moyenne nationale : 42,3%

Communes	Nb.+ de 80 ans	+ de 80 ans hab. seul	Proportion (%)	Communes	Nb.+ de 80 ans	+ de 80 ans hab. seul	Proportion (%)
Aigrefeuille	15	5	33,3%	Launaguet	373	100	26,8%
Aucamville	411	192	46,7%	Lespinasse	85	34	39,4%
Aussonne	224	93	41,4%	Mondonville	152	68	44,7%
Balma	1 074	440	41,0%	Mondouzil	10	7	70,0%
Beaupuy	50	16	32,8%	Mons	66	19	28,7%
Beauzelle	365	119	32,5%	Montrabé	169	54	31,7%
Blagnac	1 475	559	37,9%	Pibrac	427	116	27,2%
Brax	116	50	43,1%	Pin-Balma	89	10	11,2%
Bruguières	293	100	34,1%	Quint-Fonsegrives	576	188	32,7%
Castelginest	577	208	36,1%	Saint-Alban	344	91	26,6%
Colomiers	1 980	798	40,3%	Saint-Jean	810	369	45,5%
Cornebarrieu	293	116	39,5%	Saint-Jory	252	111	44,0%
Cugnaux	923	410	44,4%	Saint-Orens-de-Gameville	1 027	298	29,0%
Drémil-Lafage	88	35	39,8%	Seilh	70	29	41,0%
Fenuillet	239	92	38,4%	Toulouse	21 546	9 747	45,2%
Flourens	117	19	16,4%	Tournefeuille	1 323	495	37,4%
Fonbeauzard	128	51	39,9%	L'Union	1 544	536	34,7%
Gagnac-sur-Garonne	131	36	27,3%	Villeneuve-Tolosane	641	214	33,3%
Gratentour	168	49	29,2%	TOTAL :	38 172	15 873	41,6%

LA CHARGE FAMILIALE (2020)

Les familles nombreuses (avec 4 enfants ou plus de moins de 25 ans)

Moyenne nationale : 2,3%

Communes	Nb de fam. ≥ 4 enfants	Nb de familles	Proportion (%)
Aigrefeuille	5	390	1,3%
Aucamville	50	2 585	1,9%
Aussonne	40	2 173	1,8%
Balma	94	4 718	2,0%
Beaupuy	7	389	1,9%
Beauzelle	27	2 159	1,2%
Blagnac	141	7 032	2,0%
Brax	20	880	2,3%
Bruguières	25	1 810	1,4%
Castelginest	45	3 227	1,4%
Colomiers	274	10 919	2,5%
Cornebarrieu	31	2 258	1,4%
Cugnaux	123	5 675	2,2%
Drémil-Lafage	10	860	1,2%
Fenouillet	34	1 520	2,2%
Flourens	15	598	2,4%
Fonbeauzard	5	878	0,5%
Gagnac-sur-Garonne	13	995	1,3%
Gratentour	20	1 380	1,4%

Communes	Nb de fam. ≥ 4 enfants	Nb de familles	Proportion (%)
Launaguet	15	2 728	0,5%
Lespinasse	0	876	0,0%
Mondonville	20	1 580	1,3%
Mondouzil	0	65	0,0%
Mons	5	547	0,8%
Montrabé	13	1 292	1,0%
Pibrac	34	2 561	1,3%
Pin-Balma	0	295	0,0%
Quint-Fonsegrives	12	1 722	0,7%
Saint-Alban	19	1 893	1,0%
Saint-Jean	29	3 240	0,9%
Saint-Jory	5	2 018	0,3%
Saint-Orens-de-Gameville	31	3 977	0,8%
Seilh	5	884	0,5%
Toulouse	2 699	112 270	2,4%
Tournefeuille	134	8 554	1,6%
L'Union	46	3 872	1,2%
Villeneuve-Tolosane	43	3 041	1,4%
TOTAL :	4 088	201 863	2,0%

Famille : Une famille est la partie d'un ménage comprenant au moins 2 personnes, constituée : soit d'un couple (marié ou non) avec ou sans enfants ; soit d'un adulte avec son ou ses enfants (famille monoparentale). Toute personne vivant avec ses ou son parent est comptée comme enfant d'une famille, quelque soit l'âge, si elle est : célibataire, sans conjoint et sans enfant vivant dans le ménage.

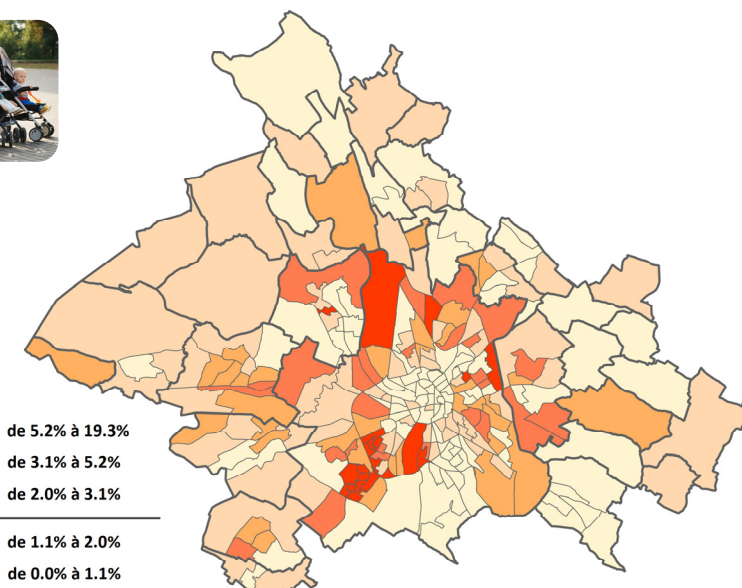

Les familles monoparentales



- Une surreprésentation des familles nombreuses dans les quartiers de grands ensembles ; et sur l'ouest de la métropole.
- Plus de 20% des familles à Toulouse sont des familles monoparentales. Quoique nettement supérieure à la moyenne nationale (+4,2 points), cette proportion reste inférieure à celle observée à Marseille (24,9%), Montpellier (23,7%), ou Lille (21,0%).

Moyenne nationale : 16,1%

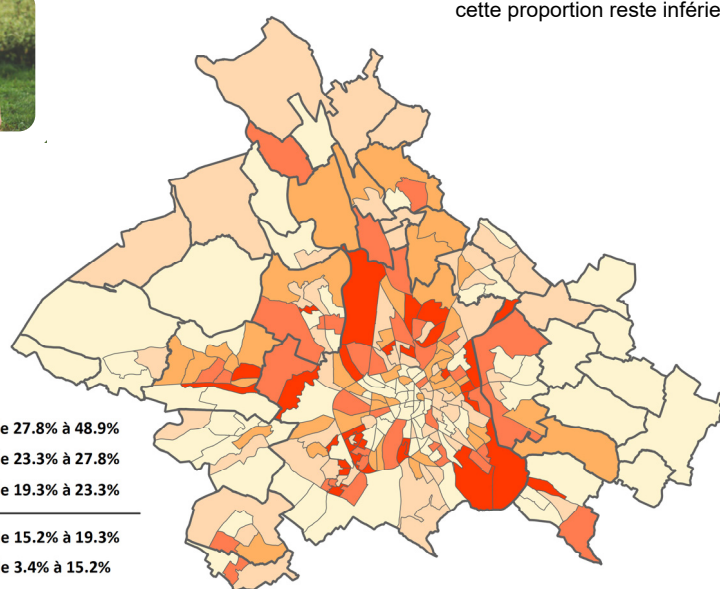

Communes	Nb de familles monoparentales	Nb de familles	Proportion (%)
Aigrefeuille	30	390	7,7%
Aucamville	570	2 585	22,1%
Aussonne	344	2 173	15,8%
Balma	709	4 718	15,0%
Beaupuy	26	389	6,6%
Beauzelle	320	2 159	14,8%
Blagnac	1 373	7 032	19,5%
Brax	105	880	11,9%
Bruguières	320	1 810	17,7%
Castelginest	679	3 227	21,0%
Colomiers	2 269	10 919	20,8%
Cornebarrieu	331	2 258	14,6%
Cugnaux	1 026	5 675	18,1%
Drémil-Lafage	60	860	7,0%
Fenouillet	335	1 520	22,0%
Flourens	85	598	14,2%
Fonbeauzard	161	878	18,3%
Gagnac-sur-Garonne	246	995	24,7%
Gratentour	225	1 380	16,3%

Communes	Nb de familles monoparentales	Nb de familles	Proportion (%)
Launaguet	545	2 728	20,0%
Lespinasse	71	876	8,1%
Mondonville	295	1 580	18,7%
Mondouzil	5	65	7,7%
Mons	34	547	6,2%
Montrabé	225	1 292	17,4%
Pibrac	278	2 561	10,9%
Pin-Balma	10	295	3,4%
Quint-Fonsegrives	358	1 722	20,8%
Saint-Alban	355	1 893	18,8%
Saint-Jean	511	3 240	15,8%
Saint-Jory	327	2 018	16,2%
Saint-Orens-de-Gameville	678	3 977	17,0%
Seilh	100	884	11,3%
Toulouse	23 521	112 270	20,9%
Tournefeuille	1 248	8 554	14,6%
L'Union	630	3 872	16,3%
Villeneuve-Tolosane	535	3 041	17,6%
TOTAL :	38 938	201 863	19,3%

INCLUSION SOCIALE

Accessibilité/Handicap (31/12/2022)

Communes*	Nombre d'allocataires CAF	Nombre d'allocataires percevant l'Allocation Adulte Handicapé (AAH)	en %
Aucamville	2 164	233	10,8%
Balma	3 315	293	8,8%
Beauzelle	1 772	148	8,4%
Blagnac	5 949	521	8,8%
Castelginest	2 231	199	8,9%
Colomiers	8 706	1 119	12,9%
Cugnaux	4 386	370	8,4%
Launaguet	2 003	156	7,8%
Pibrac	1 408	92	6,5%
Saint-Alban	1 401	151	10,8%
Saint-Jean	2 165	210	9,7%
Saint-Orens	3 063	409	13,4%
Toulouse	170 807	12 899	7,6%
Tournefeuille	5 695	476	8,4%
L'Union	1 903	151	7,9%
Villeneuve-Tolosane	2 206	155	7,0%
Toulouse Métropole	235 742	18 913	8,0%

Pour des raisons de confidentialité, les variables ne peuvent être diffusées que sur des communes de + de 5 000 habitants et d'au moins 100 personnes bénéficiaires.

Numérique et outils adaptés

- Accessibilité du site internet de la Mairie via Facil'iti.
- Service Toulouse Connect pour contacter les services de la Mairie par visio-interprétation pour les personnes sourdes ou malentendantes ou avec des difficultés d'élocution.
- Kits auditifs dans les accueils.
- Balises sonores aux abords des équipements municipaux.

FALC : plusieurs supports disponibles en Facile à Lire et à Comprendre (journal municipal A Toulouse, programme Rencontres Ville & Handicap, procédure d'inscription sur les listes électorales...)



Villes pour tous

Inclure. Rassembler. Partager.

> + de 250 événements accessibles et inclusifs labellisés par an



> Service de transport à la demande Centre-ville pour tous



L'offre de stationnement réservée aux Personnes à Mobilité Réduite (PMR) au 1^{er} janvier 2024 : 2 485 places dont 1 543 à Toulouse, soit 2,5% de l'offre.



Répétiteurs de feux piétons pour personnes aveugles et malvoyantes

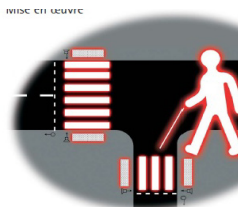

505 carrefours sont équipés de répétiteurs sonores de feux piétons, dont 170 dotés d'un dispositif d'annonce du nom de voie



Accessibilité du réseau Métro, Tram, Linéo, Tléo = 100 %
Bus : matériel roulant = 100 % ; arrêts prioritaires = 96 %

Eô, l'appli « mon métro d'image en image »

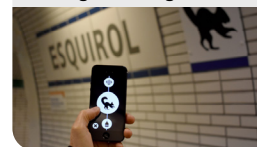

Espace social du Grand Ramier et Douches municipales de Bonnefoy

Lieux d'accueil et d'aide pour les personnes en situation de précarité. L'accueil est inconditionnel depuis le début de la crise sanitaire.

Les prestations :

- 230 000 repas servis en 2023
- 11 424 prestations en douches et 5 386 en laverie (sur le site des Douches municipales de Bonnefoy)
- une permanence sociale, et des actions socio-culturelles
- des interventions partenariales : Espace Santé, atelier Bien-être, interventions pour la scolarisation, insertion professionnelle, permanence juridique, culture.

Aires d'accueil des gens du voyage

- 18 aires d'accueil sur Toulouse Métropole représentant 217 emplacements, dont 60 sur la commune de Toulouse.
- 1 aire d'accueil de Grand Passage pérenne sur Toulouse et un projet de création d'une autre sur le territoire métropolitain.

Le Fonds d'aide aux jeunes (FAJ)

Le FAJ lutte contre l'exclusion des jeunes par l'attribution d'aides financières ponctuelles et des actions collectives en matière d'insertion professionnelle (ex : accompagnement au permis de conduire)

En 2021, 1585 cas ont été soutenus (montant moyen de 310 €) majoritairement pour subvenir à des besoins alimentaires (37%) et vestimentaires (27%).



Bénéficiaires de l'obligation emploi
(BOETH : minimum 6% des effectifs employés en situation de handicap)

Toulouse Métropole
= 5,9%
(268 agents en 2023)

Mairie de Toulouse
= 7,4%
(630 agents en 2023)

toulouse métropole

Mairie de Toulouse

Le pôle L'Oeil et la Lettre, espace dédié à l'accueil de personnes en situation de handicap propose :

- 3 cabines avec du matériel adapté
- 1 300 livres et revues en gros caractères
- 3 670 documents en braille
- 4 250 livres audio (CD, mp3 ou Daisy)
- 455 documents en langue des signes (LSF)

REVENUS FISCAUX DÉCLARÉS

Part des ménages fiscaux imposés - 2021

	toulouse métropole	MAIRIE DE TOULOUSE	France
Part des ménages imposés	Toulouse Métropole 56,5 %	Ville de Toulouse 53,0 %	France 53,4%

Comparatif avec d'autres métropoles

Nom de la métropole	Part des ménages fiscaux imposés	
	2020	2021
Nantes Métropole	56,5%	58,8%
Grand Lyon	56,3%	58,1%
Bordeaux Métropole	55,7%	57,8%
Toulouse Métropole	55,0%	56,5%
Marseille d'Aix-Marseille-Provence (MAMP)	51,4%	53,7%
Métropole Nice Côte d'Azur (NCA)	52,0%	53,5%
Eurométropole de Strasbourg	51,6%	53,1%
Montpellier Méditerranée Métropole	50,2%	52,0%
Métropole Européenne de Lille (MEL)	48,9%	51,1%

L'Unité de consommation (UC)

permet de comparer les niveaux de vie de ménages de tailles ou de compositions différentes par l'attribution d'un coefficient à chaque membre du ménage :

- 1^{er} adulte = 1UC
- 2^{ème} adulte ou enfant de + de 14 ans = 0,5 UC
- Enfant de - de 14 ans = 0,3 UC

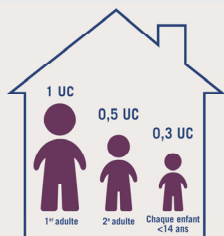

Exemple :
Toulouse = 222 262 ménages fiscaux qui donnent 308 620 UC pour 420 802 personnes

Une géographie du niveau de ressources très contrastée à l'échelle de la métropole, avec des phénomènes localement plus marqués sur la ville centre (les quartiers de géographie prioritaire ressortent très nettement), un tassement des niveaux médians de ressources au Nord, et des poches de fragilité sur Colomiers, Cugnaux, et dans une moindre mesure Blagnac et Balma.

La valeur moyenne du traitement à l'échelle de la ville baisse par rapport à celle de la Métropole, le niveau de ressources étant globalement plus élevé hors Toulouse.

Revenu fiscal médian déclaré par UC 2021

	toulouse métropole	MAIRIE DE TOULOUSE	France
Revenu fiscal médian	Toulouse Métropole 23 860	Ville de Toulouse 21 810	France 22 900
Rapport interdécile D9/D1	8,4	11,9	5,8

Niveau de revenu déclaré médian En euros annuels par unité de Consommation - 2021 €

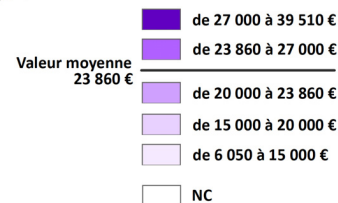
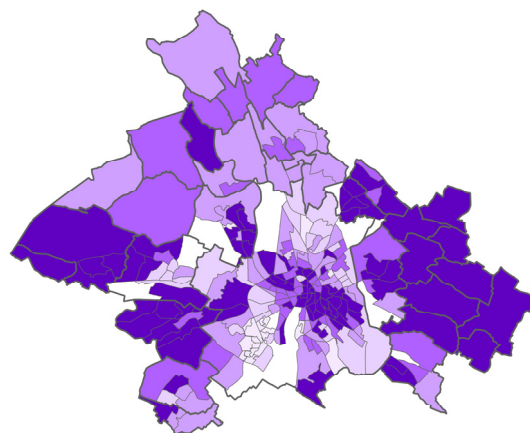

Niveau de revenu médian/UC France 2021 : 22 900 € / an



L'évolution à la baisse de la part des ménages imposés est responsable de la neutralisation de plusieurs unités IRIS en raison d'un nombre de ménages statistiquement trop faible sur des unités à dominante activité.



REVENUS DISPONIBLES

Les niveaux de vie carroyés sur la métropole et son bassin En € / individu - 2019

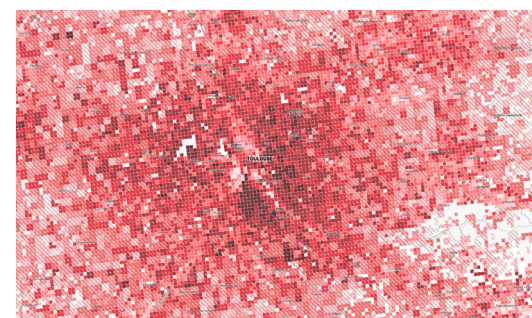
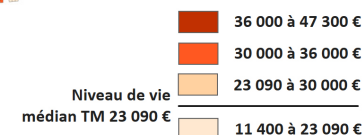
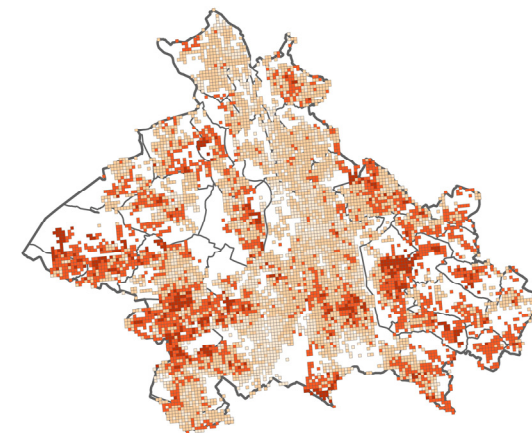

Niveau de vie des individus (€) 17900 20200 22200 24400 27300 32300 Imputé Source : IGN | Insee, Filosofi 2019



REVENUS DISPONIBLES ET PAUVRETÉ - 2021

Niveau de vie des ménages

Médiane du revenu disponible par unité de consommation en 2021 (en euros) = Niveau de vie médian

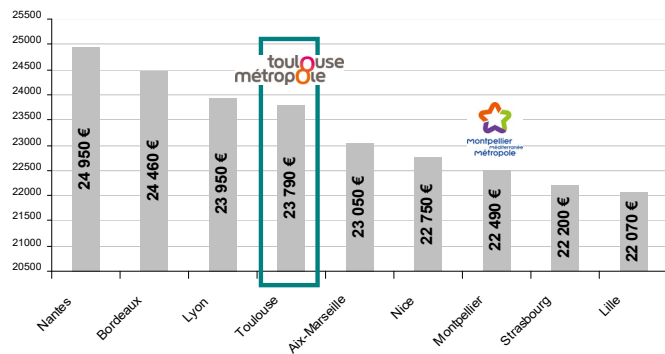

Le niveau de vie du ménage

Revenu disponible du ménage
= Nombre d'UC dans le ménage

En d'autres termes : le niveau de vie normalisé unitaire



Le revenu disponible du ménage

Ce que reçoit votre ménage (famille)

- des revenus d'activité (nets de cotisations sociales) : salaires, bénéfices tirés d'une activité indépendante...
- des revenus du patrimoine (intérêts et dividendes tirés de placements financiers, loyers reçus par un ménage propriétaire qui loue son bien immobilier à un locataire)
- des pensions de retraite, indemnités de chômage...
- des prestations sociales (allocations familiales, allocations logement...) et des minima sociaux (revenus de solidarité active, allocations de solidarité aux personnes âgées...)

Moins

Ce que verse votre ménage (famille)

- des impôts directs : impôt sur le revenu, CSG, CRDS, taxe d'habitation...



Taux de pauvreté 2021 (en %) Comparatif avec d'autres métropoles

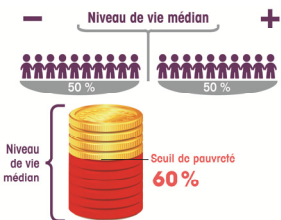
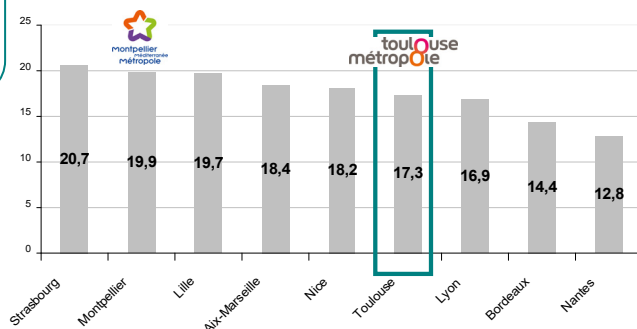

Distribution des revenus disponibles des ménages - 2021

	Part des revenus d'activités (y compris chômage)	Part des pensions, retraites et rentes	Part des revenus du patrimoine	Part de l'ensemble des prestations sociales	À RETRANCHER : Part prise par les impôts directs	CUMUL
Toulouse	82,6	19,4	9,2	7,5	-18,7	100%
Toulouse Métropole	81,5	21,4	9,2	6,3	-18,4	100%
France Métropolitaine	74,4	27,9	9,4	5,4	-17,0	100%



Prestations sociales fin 2022 : RSA et Prime d'activité

Communes	Nombre d'allocataires CAF	Nombre de personnes couvertes	Nombre d'allocataires percevant la Prime d'activité	Nombre d'allocataires percevant le RSA socle
Aucamville	2 164	5 073	919	248
Balma	3 315	7 837	1 059	258
Beauzelle	1 772	4 586	715	188
Blagnac	5 949	13 271	2 228	643
Castelginest	2 231	5 478	910	233
Colomiers	8 706	20 543	3 157	1 179
Cugnaux	4 386	11 134	1 698	567
Launaguet	2 003	5 001	873	207
Pibrac	1 408	4 020	433	124
Saint-Alban	1 401	3 390	568	138
Saint-Jean	2 165	5 254	777	174
Saint-Orens	3 063	6 933	1 180	244
Toulouse	170 807	292 135	51 873	19 828
Tournefeuille	5 695	14 537	1 905	615
L'Union	1 903	4 847	654	202
Villeneuve-T.	2 206	5 771	878	232
TOTAL TM :	235 742	452 019	76 228	26 566

Le taux de Pauvreté et le seuil de bas revenus

Il correspond à la proportion de personnes dont le niveau de vie est inférieur au seuil de pauvreté, lequel correspond à 60% du niveau de vie médian. Sa valeur pour 2021 est de 1 158 € par mois et UC, soit 13 896 € annuels par UC.

Taux de pauvreté - 2021

Moyenne nationale : 14,9%

Communes	Taux de pauvreté (en %) (locataires)	Communes	Taux de pauvreté (en %) (locataires)
Aigrefeuille	-	Launaguet	14 (25)
Aucamville	13 (24)	Lespinasse	9
Aussonne	9 (21)	Mondonville	11 (20)
Balma	9 (19)	Mondouzil	-
Beaupuy	-	Mons	-
Beauzelle	13 (25)	Montrabé	6
Blagnac	14 (25)	Pibrac	7 (21)
Brax	7	Pin-Balma	-
Bruguières	8 (16)	Quint-Fonsegrives	6 (14)
Castelginest	11 (21)	Saint-Alban	12 (22)
Colomiers	17 (31)	Saint-Jean	9 (19)
Cornebarrieu	11 (19)	Saint-Jory	14 (23)
Cugnaux	15 (27)	Saint-Orens-de-G.	10 (21)
Drémil-Lafage	-	Seilh	-
Fenuillet	14 (25)	Toulouse	22 (33)
Flourens	-	Tournefeuille	10 (23)
Fonbeuzard	11 (21)	L'Union	8 (20)
Gagnac-sur-G.	9 (19)	Villeneuve-T.	13 (26)
Gratour	9 (18)	Taux TM	17,3 % (29,8)

GÉOGRAPHIE PRIORITAIRE

Les 16 Quartiers Prioritaires de la politique de la Ville - 2024/2030

La politique de la ville est une politique publique de développement social, de cohésion urbaine et de solidarité, nationale et locale, au bénéfice des quartiers prioritaires et leurs habitants. Elle définit des enjeux et des objectifs et mobilise des moyens dédiés. Pour autant, elle n'est pas une politique de substitution et vise d'abord à **attribuer des moyens complémentaires aux politiques publiques de droit commun afin de réduire les fragilités de ces territoires.**

- **4 villes concernées** dans le cadre du Contrat de ville de Toulouse Métropole signé le 22 avril 2024 : Blagnac, Colomiers, Cugnaux et Toulouse.
- **16 quartiers prioritaires**, dont 4 inscrits au Nouveau Programme National de Renouvellement Urbain (NPNRU) :
 - 72 000 habitants concernés (14 000 de plus que pour le contrat précédent)
 - 3 quartiers entrants pour Toulouse : **Ginestous, Lalande-Nord, Lafourquette** et 1 entrant pour Colomiers : **Le Seycheron**
 - 3 sortants pour Toulouse : **Bourbaki, Negreneys et Maraîchers**
- **Un contrat de ville signé par 52 partenaires**, dont 10 nouveaux, dans des domaines aussi variés que la culture, le sport, l'économie et l'emploi, la transition écologique, tels que Airbus, le Stade Toulousain et le TFC.

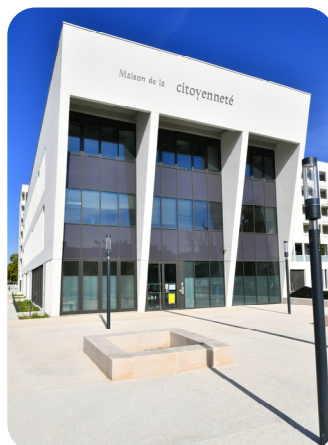

> NPNRU Grand Mirail - Maison de la Citoyenneté

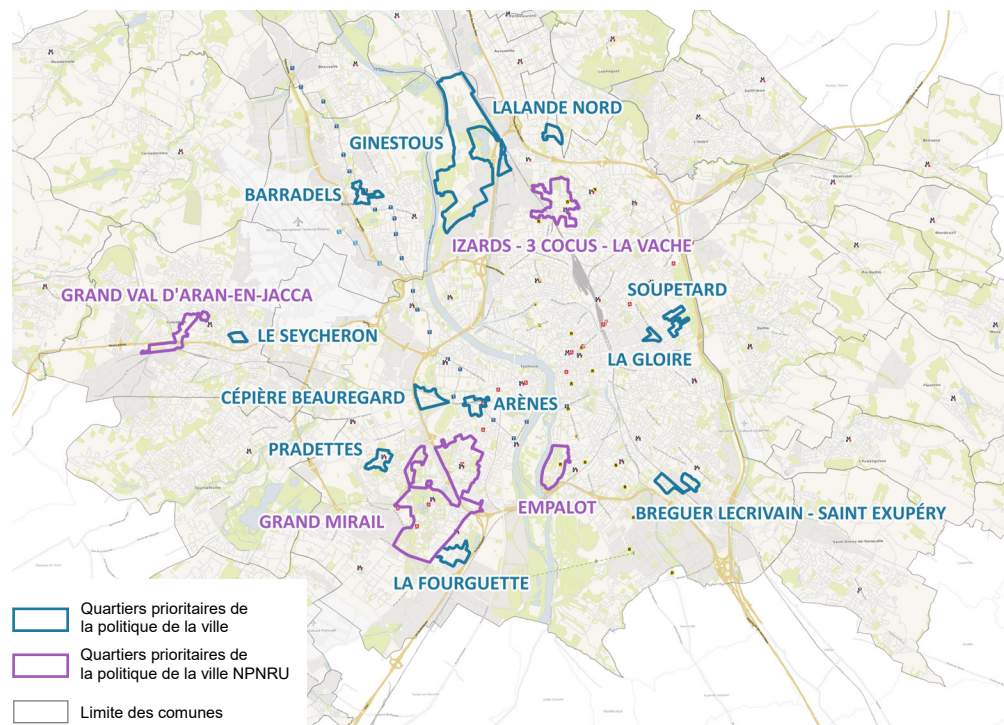

Quartiers prioritaires de la politique de la ville
 Quartiers prioritaires de la politique de la ville NPNRU
 Limite des communes

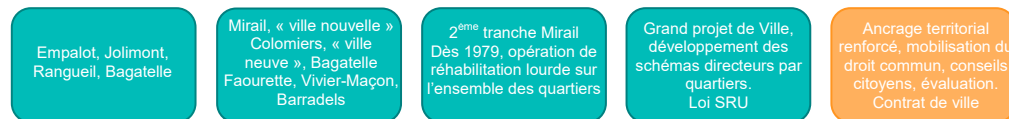

> NPNRU Grand Val d'Arac - En Jacca

> NPNRU 3 Cocus - La Vache

> NPNRU Empalot

Quartier Politique de la Ville	2019 Part des 0-14 ans (%)	2019 Part des étrangers (%)	2019 Taux de chômage au sens recensement (%)	2020 Part des ménages imposés (%)	2020 Taux de pauvreté au seuil de 60% du niveau de vie médian métropolitain
ANCIENS DECOUPAGES 2015					
Barradels (BLAGNAC)	27,4	22,1	24,9	24,3	46,7
Val D'Aran (COLOMIERS)	23,1	19,8	29,5	31,6	31,6
En Jacca (COLOMIERS)	26,0	19,5	32,3	24,9	43,0
Vivier - Maçon (CUGNAUX)	28,8	29,9	20,7		40,4
Pradettes	18,3	32,5	25,0	21,7	42,4
Grand Mirail	25,9	27,1	33,4	18,0	48,5
Arènes	10,9	29,8	22,8	33,2	36,2
Bourbaki	24,7	22,6	42,8		45,3
Empalot	22,5	30,3	31,1	24,0	42,6
Les Izards - La Vache	23,2	26,7	32,7	24,1	39,8
Cépière Beauregard	29,5	20,0	36,2		42,7
Saint Exupéry - Bréguet	21,0	19,6	20,8	28,1	32,4
Soupetard	22,5	21,1	22,7	28,4	40,5
Ranguel - Maraîchers		19,5	34,6	32,3	38,1
Negreneys			27,3		48,1
La Gloire	19,9	19,9	19,0		38,2
Toulouse	14,8	11,0	16,0	52,0	20,0
Toulouse Métropole	16,3	8,9	13,9	55,0	15,9



toulouse métropole en chiffres 2024

Bonne lecture



NOTICE
DE LECTURE



Année de millésime et années de référence pour les données

Le lecteur ne sera pas surpris de voir figurer dans le document plusieurs années de référence pour les données communiquées. Suivant les thématiques, les dernières données de référence peuvent effectivement varier par rapport à l'année de millésime (n), entre n-1 et n-3 (rarement plus).

C'est notamment le cas pour les données issues des recensements de population mises à disposition par l'INSEE. À la date de bouclage de la présente édition, l'année 2019 était la dernière année de référence rendue disponible par l'Institut pour l'ensemble des thématiques.

Nature des traitements statistiques pour représentation cartographique

L'objectif du document étant de permettre aux lecteurs de disposer du maximum de données réappropriables, la plupart des éléments sont fournis sous la forme de valeurs brutes.

Afin de faciliter l'interprétation, il est fait usage de 2 types de représentations cartographiques :

- 1 Lorsqu'il s'agit de la ventilation des scores atteints par un seul et même critère sur l'ensemble des unités territoriales composant Toulouse métropole, la représentation se réduit à 5 classes, avec une seule couleur déclinée. C'est par exemple le cas avec les cartes relatives à la structure par âge, la proportion de telle ou telle tranche d'âge dans la population totale étant marquée par l'intensité de la couleur retenue.

› Les plus de 80 ans en 2020, Exemple de traitement par ventilation simple des scores d'un seul critère

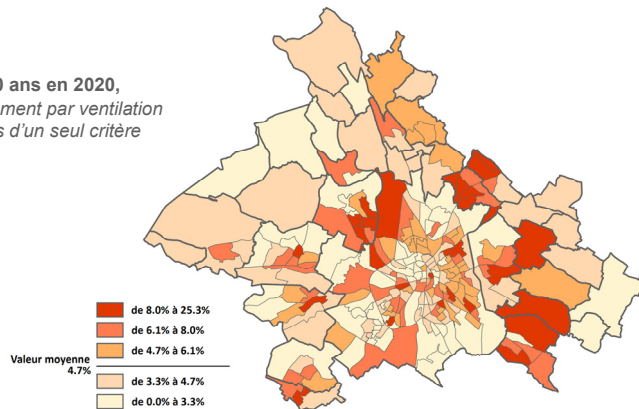

Dernière précision : le maillage infracommunal n'existant pas pour les communes de moins de 3 500 habitants, la plupart des cartes font donc coexister les deux catégories d'unités :

- les valeurs étant représentées à l'IRIS lorsque disponible,
- et à défaut, à l'échelle de la commune,

Il s'agit là d'une petite entorse aux pratiques cartographiques académiques motivée par l'objectif de ne pas perdre l'information la plus fine lorsque celle-ci est accessible.



Afin de ne pas alourdir la présentation mais de ne pas perdre en finesse, les tableaux de valeurs joints aux cartes expriment les valeurs observées à l'échelle des communes, tandis que les cartes offrent une représentation plus fine, avec un maillage infracommunal (unités IRIS) lorsqu'il est renseigné. Aussi, la correspondance entre valeurs chiffrées des tableaux et cartes n'est elle pas systématique, notamment dans le cas de la ville de Toulouse : le tableau donne la valeur du critère à l'échelle de la commune et la carte permet de visualiser la ventilation du critère suivant les 153 unités statistiques formant la ville de Toulouse. De ce fait les valeurs extrêmes atteintes au sein des cartes peuvent être plus prononcées que celles figurant dans les tableaux, ces dernières étant forcément plus lissées puisque traduites à l'échelle de la commune.

Communes	Score moyen (2017-2022)	Score maximum	Score minimum	Communes	Score moyen (2017-2022)	Score maximum	Score minimum
Aspirac	21	4.2%	1.0	Labergne	470	4.7%	1.9
Castelnau	200	4.2%	0.0	Laboune	162	4.4%	0.4
Colonne	225	1.4%	2.0	Mondonville	361	7.9%	0.4
Coarzens	145	1.0%	0.0	Muret	21	2.5%	-0.4
Escazeville	212	3.2%	0.0	Narbonne	131	3.5%	-1.4
Espeyran	1784	12.9%	0.7	Plagnac	102	2.0%	-0.0
Esun	64	2.2%	1.0	Pin-Arènes	21	-1.2%	-2.4
Esun-Val	206	1.9%	2.1	Pinel	140	2.2%	-0.4
Estampes	200	2.7%	1.0	Pinet	140	1.7%	-2.1
Esternac	1303	2.7%	1.0	Pinet-Val	402	2.2%	0.1
Estourga	406	1.9%	0.7	Pinet-Viel	28	0.4%	-0.8
Estre	361	3.5%	1.0	Pinet-Viel-2	28	0.4%	-0.8
Estre-Val	52	2.5%	1.0	Pinet-Viel-3	152	3.2%	-0.3
Estre-Val-2	180	3.3%	0.0	Pinet-Viel-4	21 463	4.9%	0.7
Estre-Val-3	11	-1.4%	0.4	Pinet-Viel-5	622	3.2%	-0.4
Estre-Val-4	124	4.2%	0.0	L'Union	200	2.2%	-0.1
Estre-Val-5	130	4.4%	0.0	Villeneuve-Toulousaine	221	2.2%	-0.7
Estre-Val-6	175	4.2%	0.0	Toulouse	24 411	3.8%	

- 2 Lorsqu'il s'agit de mettre en évidence les contrastes au sein du territoire de Toulouse métropole, un autre mode de représentation est mobilisé. Il s'agit d'une « cartographie des résidus », c'est-à-dire de l'ampleur de l'écart du score atteint par chaque unité avec le score moyen de l'ensemble. Ainsi se distinguent plus aisément les unités caractérisées par une sur ou une sous représentation du critère retenu.

Ces cartes se reconnaissent par l'usage de 2 gammes de couleurs avec 3 classes pour chaque (soit 6 au total), l'objectif étant d'accentuer la perception des situations extrêmes par rapport au profil moyen.

› Solde naturel, de 2017 à 2022

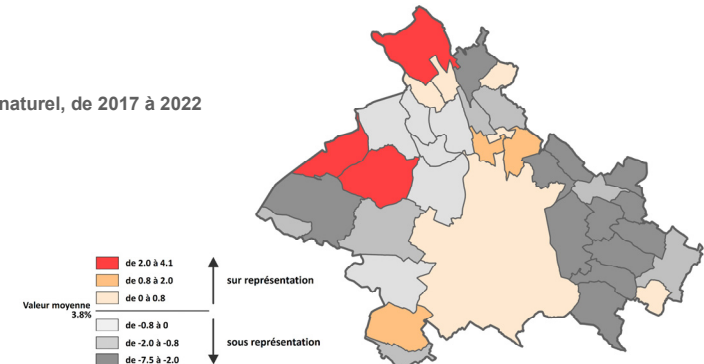

Dans cet exemple le solde naturel moyen observé pour Toulouse métropole de 2017 à 2022 est de + 3,8%. En enregistrant un gain de + 7,9% sur la même période, la commune de Mondonville se distingue parmi les 37 communes avec un écart de 4,1 points par rapport à la valeur moyenne ; elle figure donc en sur-représentation sur la carte. C'est exactement le contraire pour celle de Pin-Balma par exemple.

Précautions statistiques pour certaines unités infracommunales :

 les IRIS « Activité »

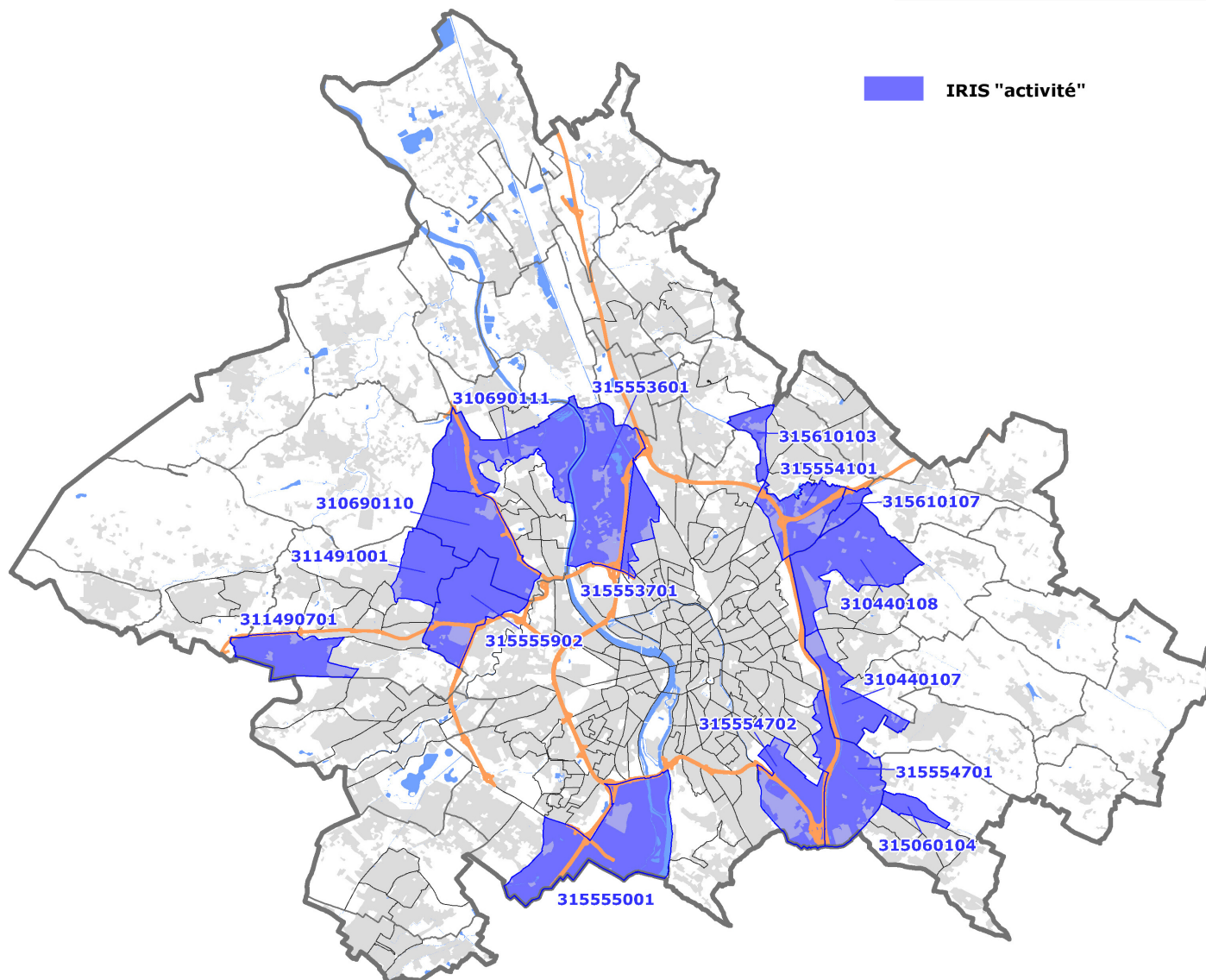

En dépit du soin apporté à la détermination du contour et des composantes des unités infra communales IRIS, la diversité du territoire fait que toutes les unités n'ont pas la même significativité en termes statistiques.

C'est tout particulièrement vrai et prégnant pour celles où la composante population/habitat n'est pas prépondérante. Aussi faisons-nous figurer ci-après la liste des IRIS dits « Activité », dont les scores atteints doivent être accueillis avec beaucoup de prudence, surtout s'ils sont extrêmes, en raison du poids important de la composante économie/activité qui prend le pas sur la composante population.

En général, pour les cartes concernées, un symbole  attire l'attention sur les unités dont les scores ne sont pas statistiquement significatifs (sur Toulouse par exemple, bien souvent les IRIS « Ginestous » ou « Aérospatiale »).

Commune	Libellé IRIS	Numéro complet
Balma	Zone d'Activités Sud	310440107
Balma	Zone d'Activités Nord	310440108
Blagnac	Aéroport	310690110
Blagnac	Pinot	310690111
Colomiers	En Jacca	311490701
Colomiers	Parc Aéronautique	311491001
Saint-Orens	Zone d'Activités	315060104
Toulouse	Ginestous	315553601
Toulouse	Fondyre	315553701
Toulouse	Gramont	315554101
Toulouse	Marcaissonne	315554701
Toulouse	Latecoere	315554702
Toulouse	Zones d'Activités Sud	315555001
Toulouse	Aérospatiale	31555902
L'Union	Zone d'Activités La Violette	315610103
L'Union	Zone d'Activités Montredon	315610107

CHIFFRES POPULATION - TOULOUSE MÉTROPOLE - RP 2021



CHIFFRES CLÉS INSEE 2021

Quelques éclaircissements sur la croissance toulousaine et métropolitaine

L'INSEE vient de publier les derniers résultats du recensement de population portant sur l'année 2021:

Ils créditent la ville de Toulouse de **504 078 habitants**, soit un gain de **6 075 habitants par rapport à l'exercice 2020**

Ils donnent pour Toulouse Métropole **818 491 habitants**, soit un gain de **11 988 habitants par rapport à l'exercice 2020**

TOULOUSE	MAIRIE DE TOULOUSE
• Nombre d'habitants : 504 078	
• Gain annuel moyen sur 2016-2021 : 5 728 hab.	

TOULOUSE MÉTROPOLE	toulouse métropole
• Nombre d'habitants : 818 491	
• Gain annuel moyen sur 2016-2021 : 11 107 hab.	

GAINS MOYENS DE POPULATION*

Évolution	Gain (en nombre d'habitants)	
	Ville de Toulouse	Toulouse Métropole
2016/2017	4 115	8 176
2017/2018	7 275	12 221
2018/2019	6 637	12 850
2019/2020	4 538	10 300
2020/2021	6 075	11 988
Évolution annuelle moyenne	5 728 (par an sur 5 ans)	11 107 (par an sur 5 ans)

Traits marquants et analyse :

- ▶ Les progressions constatées tant sur la Ville de Toulouse qu'à l'échelle de la Métropole de Toulouse sont toujours soutenues. Après le cap des 800 000 habitants pour la métropole franchi l'an dernier, c'est le cap symbolique des 500 000 habitants pour Toulouse qui est à son tour atteint.
- ▶ La ville, cœur de l'agglomération toulousaine, est encore une fois avec un score de +6% dans le cortège de tête des progressions démographiques des grandes villes françaises sur 5 ans juste derrière Montpellier (+7,4%).
- ▶ L'image sur les 5 dernières années est celle d'une croissance soutenue tout autour de la ville de Toulouse, particulièrement nette sur le Nord/Ouest.

COMPARAISON AVEC LES GRANDES VILLES FRANÇAISES (population légale municipale)

Rang	Commune	Population 2021	Population 2016	Solde 2016-2021	Taux d'évolution 2016-2021
1	Paris	2 133 111	2 190 327	-57 216	-2,6%
2	Marseille	873 076	862 211	10 865	1,3%
3	Lyon	522 250	515 695	6 555	1,3%
4	Toulouse	504 078	475 438	28 640	6,0%
5	Nice	348 085	342 637	5 448	1,6%
6	Nantes	323 204	306 694	16 510	5,4%
7	Montpellier	302 454	281 613	20 841	7,4%
8	Strasbourg	291 313	279 284	12 029	4,3%
9	Bordeaux	261 804	252 040	9 764	3,9%
10	Lille	236 710	232 440	4 270	1,8%

Avec un taux de +6% la ville de Toulouse figure toujours parmi les progressions démographiques les plus dynamiques au sein des grandes villes de France pour la période 2016-2021, derrière Montpellier (créditée d'un taux de 7,4%) et devant Nantes (créditée d'un taux de 5,4%).



▶ 28 640 habitants supplémentaires sur Toulouse depuis 2016

ÉVOLUTION DE LA POPULATION* DES COMMUNES DE LA MÉTROPOLE ENTRE 2016 ET 2021

Commune	Population 2021	Population 2016	Solde population 2016-2021	Évolution population 2016-2021
Aigrefeuille	1 280	1 256	+24	+1,9%
Aucamville	9 349	8 413	+936	+11,1%
Aussonne	7 465	6 980	+485	+6,9%
Balma	17 385	16 394	+991	+6,0%
Beaupuy	1 263	1 337	-74	-5,5%
Beauzelle	7 656	6 294	+1 362	+21,6%
Blagnac	26 466	24 288	+2 178	+9,0%
Brax	2 885	2 786	+99	+3,6%
Bruguières	5 957	5 654	+303	+5,4%
Castelginest	10 876	10 199	+677	+6,6%
Colomiers	40 159	38 716	+1 443	+3,7%
Cornebarrieu	8 164	6 521	+1 643	+25,2%
Cugnaux	20 341	17 771	+2 570	+14,5%
Drémil-Lafage	2 638	2 654	-16	-0,6%
Fenouillet	5 595	5 070	+525	+10,4%
Flourens	2 081	1 916	+165	+8,6%
Fonbeauzard	2 968	2 964	+4	+0,1%
Gagnac-sur-Garonne	3 192	2 986	+206	+6,9%
Gratentour	4 699	3 673	+1 026	+27,9%
Launaguet	9 260	8 564	+696	+8,1%
Lespinasse	2 915	2 692	+223	+8,3%
Mondonville	5 680	4 541	+1 139	+25,1%
Mondouzil	215	237	-22	-9,3%
Mons	1 820	1 762	+58	+3,3%
Montrabé	4 191	4 122	+69	+1,7%
Pibrac	8 678	8 379	+299	+3,6%
Pin-Balma	989	896	+93	+10,4%
Quint-Fonsegrives	6 005	5 606	+399	+7,1%
Saint-Alban	6 454	6 122	+332	+5,4%
Saint-Jean	11 243	10 733	+510	+4,8%
Saint-Jory	7 346	5 692	+1 654	+29,1%
Saint-Orens-de-Gameville	13 766	11 520	+2 246	+19,5%
Seilh	3 266	3 231	+35	+1,1%
Toulouse	504 078	475 438	+28 640	+6,0%
Tournefeuille	29 439	26 436	+3 003	+11,4%
L'Union	12 358	11 660	+698	+6,0%
Villeneuve-Tolosane	10 369	9 453	+916	+9,7%
TOTAL Métropole	818 491	762 956	+55 535	+7,3%

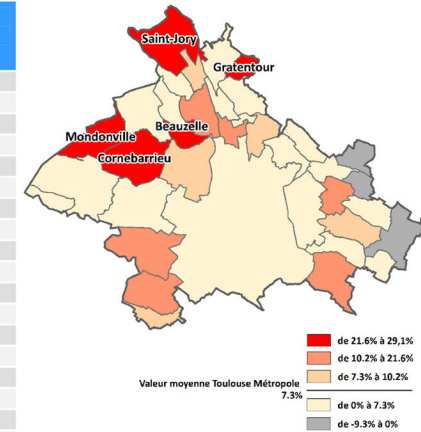

CLASSEMENT DES COMMUNES DE LA MÉTROPOLE SELON LE SOLDE DE POPULATION* 2020-2021

Rang	Commune	Population 2021	Solde population 2020-2021	Rang	Commune	Population 2021	Solde population 2020-2021
1	Toulouse	504 078	6 075	20	Castelginest	10 876	92
2	Tournefeuille	29 439	676	21	Montrabé	4 191	92
3	Saint-Orens-de-G.	13 766	603	22	Quint-Fonsegrives	6 005	55
4	Saint-Jory	7 346	569	23	Lespinasse	2 915	53
5	Beauzelle	7 656	529	24	Pin-Balma	989	35
6	Cornebarrieu	8 164	449	25	Flourens	2 081	33
7	Balma	17 385	379	26	Gagnac-sur-Garonne	3 192	31
8	Blagnac	26 466	365	27	Mons	1 820	31
9	Colomiers	40 159	293	28	L'Union	12 358	19
10	Villeneuve-Tolosane	10 369	257	29	Aigrefeuille	1 280	9
11	Cugnaux	20 341	241	30	Brax	2 885	-2
12	Aussonne	7 465	200	31	Mondouzil	215	-4
13	Gratentour	4 699	198	32	Drémil-Lafage	2 638	-11
14	Mondonville	5 680	197	33	Seilh	3 266	-21
15	Saint-Alban	6 454	185	34	Fonbeauzard	2 968	-25
16	Pibrac	8 678	155	35	Beaupuy	1 263	-39
17	Fenouillet	5 595	133	36	Bruguières	5 957	-48
18	Saint-Jean	11 243	129	37	Launaguet	9 260	-49
19	Aucamville	9 349	104		TOTAL Métropole	818 491	11 988





LA COLLECTION DES PUBLICATIONS DE L'OBSERVATOIRE TOULOUSE MÉTROPOLE

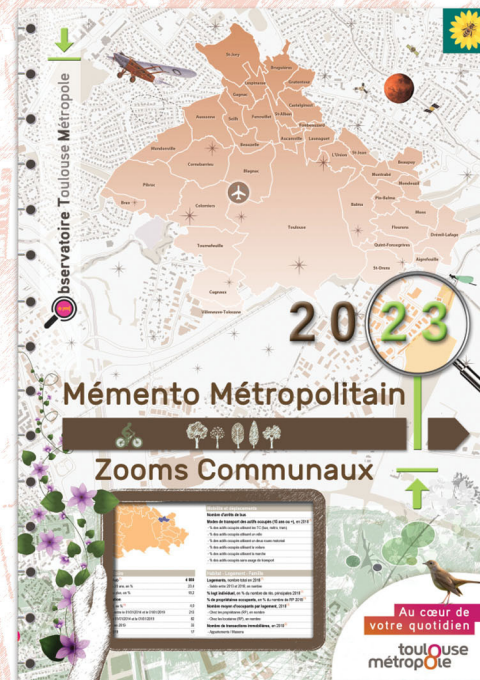

Accessibles en téléchargement sur le site internet :

- <https://metropole.toulouse.fr>
- Onglet INSTITUTIONS ET TERRITOIRES
- > Toulouse Métropole > Présentation

Observatoire Toulouse Métropole

- 1 - Aigrefeuille
- 2 - Aucamville
- 3 - Aussonne
- 4 - Balma
- 5 - Beaupuy
- 6 - Beauzelle
- 7 - Blagnac
- 8 - Brax
- 9 - Bruguères
- 10 - Castelginest
- 11 - Colomiers
- 12 - Cornebarrieu
- 13 - Cugnaux
- 14 - Drémil-Lafage
- 15 - Fenouillet
- 16 - Flourens
- 17 - Fonbeauzard
- 18 - Gagnac sur Garonne
- 19 - Gratentour
- 20 - L'Union
- 21 - Launaguet
- 22 - Lespinasse
- 23 - Mondonville
- 24 - Mondouzil
- 25 - Mons
- 26 - Montrabé
- 27 - Pibrac
- 28 - Pin-Balma
- 29 - Quint-Fonsegrives
- 30 - Saint-Alban
- 31 - Saint-Jean
- 32 - Saint-Jory
- 33 - Saint-Orens de Gameville
- 34 - Seilh
- 35 - Toulouse
- 36 - Tournefeuille
- 37 - Villeneuve-Tolosane

2024

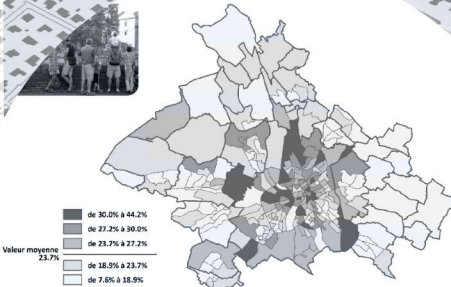
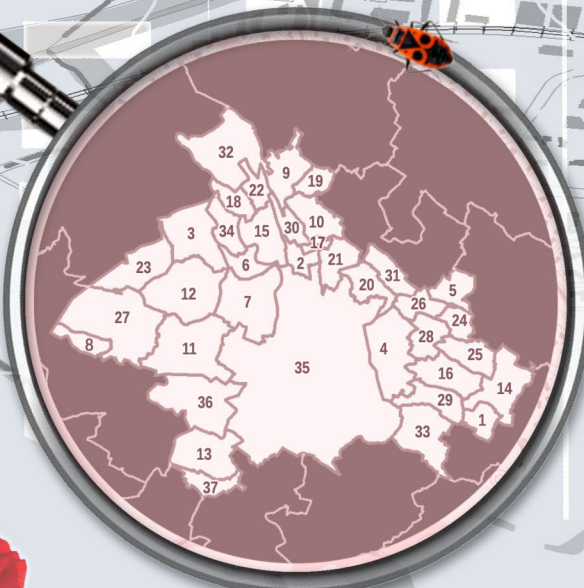
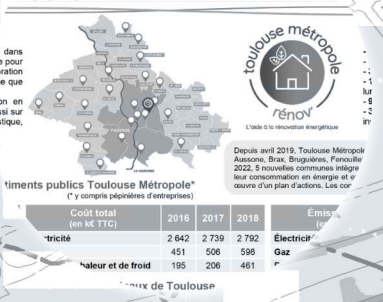
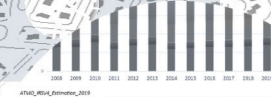

La concentration en population de jeunes actifs est majoritairement le fait de la ville centre, tout particulièrement sur les quartiers d'urbanisation nouvelle. La distribution spatiale des populations plus âgées change, avec un desserrement sensible (notamment sur l'Est) et une prédilection pour le pôle aéronautique et proximité des grandes pénétantes (D632, N124, D112).

Moyenne nationale : 32,3%

Communes	Efficacité 40-64 ans	Proportion (en %)
Aigrefeuille	565	44,4%
Aucamville	2 579	29,7%
Aussonne	2 333	32,5%
Balma	5 111	33,9%
Beaupuy	578	43,2%
Brax	2 235	33,5%
Bruguères	7 813	31,1%
Cugnaux	1 123	39,5%
Colomiers	4 123	33,8%

Communes	Efficacité 40-64 ans	Proportion (en %)
Launaguet	2 808	31,4%
Lespinasse	967	34,8%
Mondonville	1 504	31,0%
Mondouzil	92	40,2%
Mons	699	39,4%
Montrabé	1 480	31,1%
Pin-Balma	3 181	33,8%
Quint-Fonsegrives	1 480	33,8%

