Été
2025
Juin - Août

LES 4
SAISONS DES

Centres culturels

Aimer Vivre à Toulouse
MAIRIE DE TOULOUSE

Édito

Mairie de Toulouse © P. Nin

Notre vie culturelle toulousaine redouble de dynamisme durant la saison estivale pour notre plus grand plaisir.

Avec l'évènement « Faites des activités », chacun pourra découvrir divers loisirs et passer un bon moment avec d'autres Toulousains autour d'une activité.

En juin, les 40 ans de la fête du Lido sera l'occasion de nous extasier devant les arts du cirque, grâce au centre municipal des arts du cirque et aux élèves de l'Esacto'Lido qui nous éblouiront de leur talent et de leur créativité.

Nos parcs et jardins publics se transforment en scènes à ciel ouvert en accueillant des spectacles et des concerts. Enfin, profitez des belles soirées d'été pour venir, en famille, assister aux séances gratuites de cinéma en plein air organisées, près de chez vous, dans différents quartiers.

Nos centres culturels vont, à coup sûr, rendre votre été toulousain encore plus agréable et convivial.

Jean-Luc MOUDENC
Maire de Toulouse
Président de Toulouse Métropole

À chaque saison,
sa programmation

Sommaire

MUSIQUE 5
THÉÂTRE 11
DANSE 13
CIRQUE 15
ARTS DE LA RUE 17
CINÉMA PLEIN AIR 19
CONFÉRENCES 29
ARTS CROISÉS 31
ARTS VISUELS 32
JEUNE PUBLIC 34
FAITES DES ACTIVITÉS 37
ACTIONS CULTURELLES & ACCESSIBILITÉ 41
INFOS PRATIQUES 42

Un Centre culturel, c'est quoi ?

Les Centres culturels sont des équipements de la Mairie de Toulouse, implantés dans de nombreux quartiers de la ville, avec des salles de spectacle, d'exposition et d'activités de tailles variables.

Ils proposent :

- Des spectacles pluridisciplinaires et des expositions d'artistes régionaux ou nationaux.
- Un large éventail de cours et d'activités de loisirs hebdomadaires, de nombreux stages, ateliers et excursions pour enfants, adolescents et adultes.

Soutenir la création artistique

Les Centres culturels mettent à disposition leurs espaces afin de favoriser la création de spectacles, ce sont des résidences artistiques.
Les « sorties de résidence » sont ainsi l'occasion de découvrir les processus de création et d'échanger avec les artistes. Restitutions, répétitions publiques, présentations d'étapes de travail...
Qu'ils soient accueillis en résidence ou non, les spectacles en phase de création sont identifiables par le symbole ci-contre.

EN CRÉATION

Musique

© Droits réservés

Mar. 3 juin – 18h30

Bal d'Além Mar

Coup de cœur

Simbora
Dans le cadre de Bario Loco
& de l'événement *Artistes en plein air,*
organisé par le Centre culturel de quartier Brique Rouge

PLACE ALINE VIADIEU

Un concert interactif et dansant où rythmes et danses du nordeste brésilien se mêlent à ceux de l'Occitanie. Les textes bilingues invitent le public à s'interroger sur des thèmes variés (le voyage, l'amitié, le vivre-ensemble).

Percussions & chant Rayra Maciel et Lucas Notar / **Viola, rabeca & chant** Romain Frécenon
Durée 1h / Retrouvez chaque mardi les *Artistes en plein air*, terrasse culturelle éphémère (programme p.31)
| **Buvette** payante sur place
Gratuit

© DATS fresque

Ven. 6 juin – 18h
Fanfare déambulatoire

Dats It Brass Band

BIBLIOTHÈQUE ANCELY

Dats It BB est une fanfare entraînante qui va de l'avant. Ça groove, ça swingue. C'est un esprit bon enfant qui s'en donne à cœur joie. C'est aussi un cri d'appel à la paix, à la tolérance, à la vie. C'est une musique impliquée et généreuse.
Gratuit

Coup de cœur

Ven. 6 juin – 20h30

Enlaces

Cie Guillaume Lopez

SAINT-CYPRIEN

© J.Ducos

Guillaume Lopez, musicien toulousain, chante les Pays d'Oc et l'Espagne depuis plus de 20 ans. Marco Grancelli et Luciano Gimenez Luna, musiciens argentins installés en Pays d'Oc, sont spécialisés dans le Folklore Argentino. Ensemble, ils ont créé *Enlaces*, un projet qui fusionne leurs traditions musicales pour créer des liens entre les cultures, les rythmes, et les mots, offrant un voyage musical et poétique entre les deux rives de l'océan

Chant, flûtes, cornemuse Guillaume Lopez / **Chant, guitare, percussions** Marco Grancelli
Percussions, chant Luciano Gimenez Luna / **Tarif** B

Mer. 11 juin – à partir de 15h

Art-Lingot

En collaboration avec la Médiathèque des Pradettes et les associations Belles Fanes, Arte del Alma, Talents cachés, Vire Volte, Rythme Américain, Crescendo et Biodanza

Coup de cœur

BORDEBLANCHE

© Arte del Alma

18h : Vernissage de l'exposition Rétro-Lingot (voir p. 32)
18h15 : Démonstrations de danses
19h : Orchestre populaire des Pradettes (Belles Fanes), l'orchestre des habitants du quartier qui clame haut et fort la joie et la richesse culturelle des Pradettes.

20h : Soirée espagnole avec Alma Sévillana (Arte del Alma), un moment de feria envahit la scène et nous plonge dans l'univers festif de l'Andalousie. Volants, talons et bras ondulent, pour une danse gracieuse et rythmée qui vous transportera.

Gratuit

© Amic Bedel

Ven. 20 juin – 20h

Cocanha

Un été à la croisée des parcs, **soirée d'ouverture**
Proposée par le Centre culturel Henri-Desbals en partenariat avec le Centre social Bagatelle ASSQOT

MAISON DE QUARTIER DE BAGATELLE
(parvis)

Coup de cœur

Les voix de Caroline Dufau et Lila Fraysse se mêlent dans une polyphonie hypnotique, soutenue par les tambourins, pieds et mains. Dans ce face-à-face percutant, elles livrent leurs personnalités vocales, fruit de 12 ans de complicité artistique. Les musiciennes revisitent le répertoire occitan, donnant aux personnages féminins une nouvelle puissance désirante. En 1ère partie, restitution des ateliers musique, chant et danse des élèves de l'école Georges Hyon.

Voix & percussions Caroline Dufau & Lila Fraysse
Durée 1h30 / **Gratuit**
Petite restauration et buvette sur place

Sam. 21 juin – de 14h à 00h

Fête de la musique

En partenariat avec l'association Kaonashi

BELLEGARDE

© Droits réservés

La musique investit la cour du Centre culturel, avec une programmation co-écrite avec l'association Kaonashi :

14h > ateliers interactifs : initiation DJ « Boom » pour les enfants
18h > restitution musicale des ateliers DJ et de rap « 16 Mesures »
20h > Fête de la musique, avec un plateau d'artistes émergents locaux

Espace détente et relaxation
Petite restauration et buvette toute la journée

Gratuit

© Droits réservés

Mar. 24 juin – 12h30

Prenez-garde

Campus FM et Bellegarde
Invité : Association Oral - Arts du langage

BELLEGARDE

30 minutes dans l'actualité culturelle de la ville rose. À chaque émission, campus FM prête son micro à des personnalités engagées, qui défendent, innovent, créent et imaginent la scène culturelle toulousaine. Une expérience radio à vivre en direct pour découvrir des témoignages inspirants, des échanges enrichissants et un regard neuf sur la création.

Entrée libre dans la limite des places disponibles

Sam. 28 juin - 18h30

Sandra Rumolino et Vidal Rojas

Comme à la maison : un voyage musical, intime et ludique
Festival Tangopostale

SAINT-CYPRIEN

© Droits réservés

© Droits réservés

Un duo où chaque chanson vous transportera à travers les magnifiques mélodies du tango, des valses, des zambas et des milongas. Ce concert, intitulé « Comme à la maison » promet une expérience intimiste et décontractée, loin des formats habituels des concerts de tango.

Réservations sur tangopostale.com

© Droits réservés

Mar. 1er juil. – 21h

Cau bell

Bal électro-trad

BONNEFOY

(Jardin Michelet)

À partir de chants puisés dans le répertoire occitan, Cau bell mêle le chant et les instruments électroniques. Les voix s'assemblent aux timbres des synthétiseurs dans une musique aérienne, poétique et cadencée. Entre trad, électro et pop, Cau bell vous invite à un bal organique et saisissant, offrant une musique traditionnelle en mouvement, expérimentale et jamais figée.

Voix, machines Julie Rousseau / **Voix, flûte traversière, machines** Claire Lenoël

| **Petite restauration et buvette** sur place

Gratuit

Ven. 4 juil. – 20h

David Avaimore

Dans le cadre de la Fête de Saint-Martin
(animations, jeux, ateliers, à partir de 17h30)

RUE SENTENAC SAINT-MARTIN

© Droits réservés

David Avaimore est un chanteur toulousain qui fait voyager son public aux rythmes des grands standards des années 1980 à 2000. Une invitation à la danse, pour notre plus grand bonheur.

Gratuit

© Ballin Bochalas

Mar. 8 juil. – 18h30

Quintet à cordes

Orchestre de chambre de Toulouse
Dans le cadre des *Artistes en plein air*

BRIQUE ROUGE

(Patio)

L'histoire de la musique évolue avec les sociétés. La période baroque, dans un foisonnement créatif affirme la musique comme langage, suivie du classicisme qui se veut mettre de l'ordre dans l'exubérance des siècles précédents. Le Romantisme redonne place au sentiment, c'est à la période moderne que les influences se croisent et se diversifient.

Retrouvez chaque mardi les *Artistes en plein air*, terrasse culturelle éphémère (programme p.31)
Profitez dès 17h45 du vernissage de l'exposition *Encre Noire*, de Claude Dupuy (p. 33)

| **Buvette payante** sur place

Durée 1h / **Gratuit**, réservation conseillée

© Droits réservés

Mar. 15 juil. – 18h30
Sortie de résidence

EN CRÉATION

Notre Mer, Nos Musiques

Groupe Mar Nòstra
Dans le cadre des *Artistes en plein air*

BRIQUE ROUGE

(Patio)

Ce jeune trio toulousain propose une interprétation créative de chansons et de musiques traditionnelles issues de toutes les cultures vivant autour de la Méditerranée. Un répertoire qui crée le dialogue entre les cultures et les générations.

Voix, pandeiro quadrado, boha, synthétiseur Mathilde Lalle / **Violon, voix** Camille Sabathier / **Batterie, basse tambour, guitare, voix** Clément Gaudry-Santiago / **Durée** 1h

| **Retrouvez chaque mardi** les *Artistes en plein air*, terrasse culturelle éphémère (programme p.31)

| **Buvette** payante sur place

Gratuit réservation conseillée

Mar. 22 juil. – 18h30
Sortie de résidence

Les Capillotracteuses

Les Trash Croutes
Dans le cadre des *Artistes en plein air*

BRIQUE ROUGE

(Patio)

EN CRÉATION

© a.b.

Trois aventurières du quotidien, cheveux dans le vent, bricolent avec minutie des sons et façonnent des chansons où cordes, âmes et voix se mêlent. Dans ce cabaret de curiosités, elles témoignent avec sensibilité et humour, des récits de vie, des histoires aussi extravagantes qu'ordinaires.

Voix, guitare, clavier, **looper** Amandine Richard / **Voix, clavier, keytar** Julie Castel Jordy
Voix, basse, kasskass Aude Bouttard
Retrouvez chaque mardi les *Artistes en plein air*, terrasse culturelle éphémère (programme p.31)

| **Buvette payante** sur place

Gratuit réservation conseillée

Musique

EN CRÉATION

Mar. 29 juil. – 18h30
Sortie de résidence

1 soirée - 4 concerts

Un partenariat Décroche le son & Focus d'Opus
Dans le cadre des *Artistes en plein air*

BRIQUE ROUGE
(Patio)

© Defleur

Un véritable panorama de la scène émergente toulousaine : découvrez quatre groupes aux esthétiques différentes lors de sets d'une trentaine de minutes.

Au programme, De Fleur (pop jazz électronique) Faust (pop vintage) / TyON (rap) et Amber Maze (neo soul)

Retrouvez chaque mardi les *Artistes en plein air*, terrasse culturelle éphémère (programme p. 31)
| **Buvette payante** sur place
Gratuit, réservation conseillée

© Droits réservés

Mer. 20 août – 19h30

Royal Swing Trio

Dans le cadre des *Estival'Ouest*
(animations, jeux, ateliers dès 17h)

JARDIN DU BARRY

Le Royal Swing Trio, c'est la voix charismatique et bohème de la chanteuse Amélie Barthe accompagnée par la guitare et les solos virtuoses de Tom. Le tout soutenu par la rythmique solide de Fabrice à la contrebasse.
Gratuit

Mer. 27 août – 19h30

Sueno Latino Duo

Dans le cadre des *Estival'Ouest*
(animations, jeux, ateliers dès 17h)

ZAC SAINT-MARTIN

© Droits réservés

Rodrigo est né en Colombie et Sébastien en Guyane, ils font tous deux danser aux rythmes latinos de la guitare, des percussions et du chant. Un duo plein de chaleur, de couleurs et d'ambiance sud-américaines.
Gratuit

Théâtre

Jeu. 5 juin – 19h
Sortie de résidence

Tout va bien

Cie Khomsa
Dans le cadre des !Vendredis Libres! du Centre culturel

ALBAN-MINVILLE

EN CRÉATION

© Cie Khomsa-AZF

Les enfants de l'explosion de l'usine AZF, adultes aujourd'hui, puisent dans leurs souvenirs flous pour redonner sens à cette histoire dramatique au travers d'un procès. Ils nous transportent dans un univers décalé où le merveilleux transcende le tragique. Les décombres se métamorphosent en caverne d'Ali Baba pour faire face à l'horreur du présent.

De & avec Sas Lassoued / **Aide à la dramaturgie** Mia Oustry & Mahtab Mokhber / **Création sonore** Nico St-Lo
Durée 30 min.
| **Accessible** dès 10 ans
| **Sortie de résidence** suivie d'un temps convivial en présence des artistes
Gratuit (réservation conseillée)

© Amélie Dayeze

Ven. 13 juin – 19h
Sortie de résidence

Confidences d'un réfugié politique

D'après l'histoire de Thierno Abdoulaye Diallo
En lien avec la Journée mondiale des réfugié(e)s le 20 juin

ALBAN-MINVILLE

C'est le témoignage d'un opposant politique guinéen, retranscrit par la comédienne à la première personne. Le spectateur vit son histoire, les raisons de son militantisme, les violences subies et la fuite. Son parcours migratoire et son combat en France pour trouver sa place illustrent la réalité universelle des exilé(e)s.

Mise en scène et interprétation Chloé Retailleau / **Durée** 1h15
Accessible dès 14 ans
A l'issue du spectacle, rencontre et échanges avec Thierno Abdoulaye Diallo
Gratuit (réservation conseillée)

théâtre

Mar. 1er juil. – 19h

Montanhar

Cie MégaSuperThéâtre
Récit conté et chants polyphoniques
D'après le *Mont analogue* de René Daumal

BONNEFOY
(Jardin Michelet)

Coup de cœur

Montanhar est une ascension autant physique que spirituelle issue des traditions populaires pyrénéennes. Un groupe fait le pari de croire en l'existence d'une montagne qui serait la plus haute et qui reposerait sur un continent invisible. C'est l'histoire de cet équipage et de leur aventure écologiste, contée et chantée.

Mise en scène Chloé Sarrat et Théodore Oliver / **Jeu** Fanny Violeau, Quentin Quignon
Chant et jeu de Boha Julien Nicolas Lloancy

Buvette et petite restauration sur place

Gratuit

Suivi du concert Cau bell (p. 8)

En lien avec le spectacle, Apéro-philo avec la Cie MégaSuperThéâtre le 30 juin à 18h30 & atelier « créer sa carte postale en papiers découpés » le 2 juil. de 16h30 à 18h30

© Droits réservés

danse

Du 16 au 28 juin

Festival REBISH VIII

Festival de danse & performance
Cie Monstra

Ce festival propose une immersion collective et féministe pour bouger les frontières, fabriquer un temps fort politique et poétique.
L'édition 2025 se penche sur la question du soin du corps, des mouvements réparateurs, de la danse comme pratique collective. Au programme avec les artistes du festival : performances, rencontres, et stages « danse et mouvement ».

Jeu. 26 juin

Double soirée : performance + Rencontre En Vrai

BONNEFOY
(Jardin Michelet & salle de spectacle)

à 18h30 : Performance en lien avec la thématique du festival 2025.

à 20h30 : Rencontre et espace de parole avec entre les artistes invités et les publics. Comment croisent-il leur univers politique avec leur travail artistique ?

Ève Magot, Yinka Esi Graves, Marie Bardet, Josefina Zuain, Yolande et Nina Santes.

© Droits réservés

© Droits réservés

Sam. 28 juin – De 18h à minuit

Ravebish, soirée partagée

BONNEFOY
(Jardin Michelet)

Un voyage sensoriel et unique à partir de créations *in situ* en extérieur et intérieur, avec :
Le Temps de Rien de Eve Magot,
Chansons mouillées de Nina Santes,
Carte Blanche à Yinka Esi Graves
Concert de Lola Bhajan et **Dj set** NANA.

Espace buvette et restauration

Stages danse et mouvement du 21 au 28 juin (10h-13h) avec les artistes du festival

Tarifs et réservations sur rebish.org

danse

Ven. 18 juil. - 16h
Sortie de résidence

Continuous (titre provisoire)

EN CRÉATION

Blast Cie

JOB

Continuous, pièce de Sonia Chetioui, traite de l'expérience de l'introspection et de la construction humaine en faisant un parallèle avec la construction du bâti. *Continuous* questionne l'impact de l'urbanisme sur les relations humaines et son rapport à soi ; jouant avec les différentes matières nécessaires au chantier, car nous aussi nous sommes constamment en chantier.

Distribution en cours
Gratuit

© Anaïs Bonder

Cirque

© XiloK

Mer. 4 juin – de 15h30 à 20h

Cirque au Jardin

En partenariat avec le Lido, Ésacto'Lido

BONNEFOY

(Jardin Michelet)

Les circassiens de Bonnefoy, du Lido et de l'Ésacto'Lido créent l'évènement et investissent le Jardin Michelet pour partager et fêter les arts du cirque :

15h-17h : Atelier cyanotype ouvert à tous et gratuit, animé par Les Mirettes
15h30 : Ateliers d'initiation au cirque
17h45 : Restitution des ateliers cirque de Bonnefoy
18h30 : Spectacle des Bulles en balle du Lido - Centre municipal des arts du cirque
18h et 19h45 : Solos des jeunes professionnels de l'Ésacto'Lido - École supérieure des arts du cirque Toulouse Occitanie

Gratuit, en accès libre

Du 19 au 29 juin

Fête du Lido

LIDO

© sigridspinnox

De ses balbutiements dans un ancien cinéma, à son envolée vers le chapiteau des Argoulets, le Lido contribue depuis 40 ans à ériger les grands noms du cirque contemporain. Le Lido - Centre municipal des arts du cirque et l'Ésacto'Lido créent le rendez-vous pour fêter cet anniversaire ensemble, avec toutes et tous ! La fête des 40 ans c'est un pétillant panel de spectacles et de surprises au Lido, mais aussi des propositions inédites dans l'espace public.

Programmation et renseignements sur circolido.fr / esactolido.com
Gratuit, dans la limite des places disponibles (sans réservation)

Cirque

© Droits réservés

Ven. 20 juin – 18h30

Acrodanse, mât chinois, langages multiples

Carte blanche à Andrea Schulte et Amanda Righetti
***Un été à la croisée des parcs*, soirée d'ouverture**

PETIT BOIS DE BAGATELLE

Amanda et Andrea privilégient la simplicité et la douceur, créant des espaces de confiance pour partager la richesse de corps, d'histoires et de langages divers. Cette création *in situ* reflète le temps passé à écouter et rencontrer les habitants du quartier Bagatelle. Cette carte blanche clôt le projet Escale à Stendhal, porté par la Grainerie, qui invite chaque année une équipe artistique à rencontrer les habitants du quartier, en particulier les collégiens du collège Stendhal.

RDV rue du Bachaga Boualam, suivez le fléchage depuis le Métro Bagatelle (ligne A)
Durée 1h15
Gratuit

Jeu. 17 juil. – 19h30

Du Fil... à la Corde

Dans le cadre des *Estival'Ouest* et des animations du Tour de France dès 17h

PLACE DES PRADETTES

Après une mise en bouche avec la pêche à la tong, au fil de pêche bien sûr, Léonard passera aux choses sérieuses avec un jeu de plage : le diabolo. Il finira par faire de la corde souple avec un monocycle en jonglant avec 3 bolas. Un spectacle où se mêlent et s'emmêlent humour, performance et interactivité.

Gratuit

© Droits réservés

Arts de la rue

Dim. 22 juin – à partir de 14h30

Parc en scène

En partenariat avec la Médiathèque Serveyrolles et le Club de prévention spécialisée Toulouse Est

ARGOULETS

(Rue Dinetard face au Gymnase des Argoulets)

© Google Maps

Coup de cœur

Les associations culturelles et sportives du Centre culturel de quartier Soupetard partent en vacances ! Profitez donc de cette après-midi aux Argoulets pour les rencontrer et découvrir les activités proposées tout au long de l'année : ateliers créatifs pour les grands et les petits, initiations de danse, musique et convivialité seront au rendez-vous dès 14h30. Des spectacles, ateliers artistiques et des activités pour les tout-petits viendront compléter le programme de cette journée estivale dans le quartier.

Entrée libre

Possibilité d'acheter le goûter sur place
Comment venir ? Métro Ligne A : Arrêt Roseraie + 5 min. à pied / Bus Ligne 19 Arrêt Dinetard

© cie ki

De 14h30 à 18h Dès 2 ans

Bouture : Expérience d'immersion sonore le temps d'un maquillage

Monica Padilla Fauconnier, Cie Ki

Plongez au cœur de vous-même avec *Bouture*. Installez-vous confortablement et laissez-vous emporter par des textes sur la nature et les arbres. Offrez-vous un moment de transformation avec le maquillage botanique, puis immortalisez ce moment unique avec une photo instantanée.

Parc en scène (suite)

© cyclophones

De 14h30 à 17h30 Dès 2 ans

Cyclophones : Installation Sonore Interactive

François Cys, Espaces Cyclophones

Ces installations uniques expérimentent divers procédés mécaniques et acoustiques. Pour émettre un son, on comprime l'air, fait circuler l'eau, produit de l'électricité. Chaque installation crée une expérience interactive et immersive, transformant l'espace en un étonnant orchestre vivant.

De 16h à 16h20 Dès 2 ans

Citron, marionnette clownesque documentaire animalier extra-terrestre

Cie Les bruits des casseroles

Citron, c'est une créature curieuse et naïve qui vit de grandes aventures sur de petits sentiers. Une rencontre et un choc de météorite entraînent des métamorphoses. Avec simplicité, Citron nous emmène dans un voyage absurde et tendre, où naissent le rire et l'émerveillement.

© Jean-François Auge

© Aîon Arborinidé

De 17h30 à 18h30 Dès 6 ans

L'Arborinidé : Théâtre botanique dansé

Collectif Aiôn

Deux personnages masqués, voyageuses du sensible, nous rappellent l'importance de préserver le vivant. Elles partagent leur découverte d'arbres étonnants dans un conte poétique qui invite à reconsidérer notre relation avec les végétaux.

Tous les cinémas plein air sont gratuits.
Pour plus de confort, n'hésitez pas à vous munir de transats, coussins et plaids...

En cas d'intempéries, pensez à consulter la page Facebook du Centre organisateur.

Ven. 6 juin – 21h45

Les Trolls 3

Animation, W. Dohrn, T. Heitz, 2023, 1h32
Organisé par le Centre culturel Bordeblanche

MJC ANCELY

© DreamWorks Animation

Poppy et Branch sont officiellement en couple. Alors qu'ils n'ont aucun secret l'un pour l'autre, Poppy fait une découverte incroyable à propos du passé de Branch : à l'époque, avec ses quatre frères, Floyd, John Dory, Spruce et Clay, ils formaient les «BroZone», le Boys Band le plus en vogue du moment. Alors qu'il n'était qu'un enfant, le groupe s'est séparé, tout comme la famille, et Branch n'a jamais revu ses frères depuis lors.

Cinéma Plein Air

Sam. 14 juin - 21h45

La Cité de la peur

par Alain Chabat et Dominique Farrugia
Comédie, A. Berberian, 1994, 1h40

PLACE JOB

© Studio Canal

Pas facile pour Odile Deray, petite attachée de presse de cinéma, de faire parler de son film « Red is Dead » lors du festival de Cannes. Pourtant, un jour, la chance sourit à Odile : un tueur commet des meurtres exactement de la même manière que dans son film. De vrais meurtres, en plein Festival de Cannes. Comme publicité, on ne peut pas rêver mieux.

| **En partenariat avec** le ciné club du collectif Job - Ciné Ciné 7 et la MJC des ponts jumeaux

© UFO Distribution

Ven. 20 juin - 22h
Dès 8 ans

Flow

Animation, G. Zilbalodis & M. Kaža, 2024, 1h25
Organisé par le Centre culturel de quartier Renan, en partenariat avec l'Utopia Borderouge

ECOLE ELEMENTAIRE ERNEST-RENAN

Dans un monde englouti par les eaux, un chat se réveille, seul. Les humains ont disparu. Il trouve refuge sur un bateau peuplé d'autres animaux. Pour survivre, tous devront apprendre à cohabiter et à s'adapter à ce nouveau monde.

L'agenda de vos sorties

Juin - Août 2025

Coup de cœur

Détachable

JUIN				
Depuis le 22 mai, jusqu'au 28 juin	Ici et ailleurs / Ndayé Kouagou	Arts visuels	Bellegarde	32
Du 2 au 25 juin	Restitutions et ateliers cirque, musique, danse, bien-être…	Faites des activités	Bonnefoy	37
Du 2 juin au 20 sept.	Rétro-Lingot	Arts visuels	Bordeblanche	32
Du 2 juin au 30 août	Voyage au gré du vent / Robert Du Hecquet	Arts visuels	Base nautique Reynerie	33
Les 2, 3 & 6 juin	Écoute opéra	Conférences	Alban-Minville, Bellegarde & Mazades	29
Du 3 juin au 29 juil.	Artistes en plein air : 9 rendez-vous !	Arts croisés	Brique Rouge	31
Mar. 3 juin	Bal d'Além Mar / Simbora	Musique	Place Aline Viadieu	5
Mer. 4 juin	Cirque au Jardin	Cirque	Bonnefoy	15
Du 5 au 21 juin	Expérimentations Soupetard	Faites des activités	Soupetard	37
Jeu. 5 juin	Tout va bien / Cie Khomsa	Théâtre	Alban-Minville	11
Ven. 6 juin	Enlaces / Cie Guillaume Lopez	Musique	Saint-Cyprien	5
Ven. 6 juin	Dats It Brass Band	Musique	Bibliothèque Ancely	5
Ven. 6 juin	Les Trolls 3	Ciné plein air	MJC Ancely	19
Sam. 7 juin	Fenêtre(s) sur cour(s)	Faites des activités	Bellegarde	37
Mer. 11 juin	Art-Lingot	Musique	Bordeblanche	6
Mer. 11 juin	Vernissage Rétro-Lingot	Arts visuels	Bordeblanche	32
Mer. 11 juin	Vernissage Voyage au gré du vent	Arts visuels	Base nautique Reynerie	33
Jeu. 12 juin	Vernissage Lumières sur les ateliers arts plastiques	Faites des activités	Bonnefoy	38
Du 12 juin au 26 juil.	Lumières sur les ateliers arts plastiques	Faites des activités	Bonnefoy	38
Jeu. 12 juin	La Vieille et son pianiste / Cie Le Boustrophédon	Jeune public	Bonnefoy	36
Ven. 13 juin	Vernissage Expérimentations Soupetard	Faites des activités	Soupetard	37
Ven. 13 juin	Confidences d'un réfugié politique	Théâtre	Alban-Minville	11
Sam. 14 juin	La Cité de la peur	Ciné plein air	Place Job	20
Sam. 14 juin	Gala cirque, musique, danse & arts plastiques	Faites des activités	Mazades	39
Du 16 au 27 juin	Faites des activités à la MJC & Brique Rouge	Faites des activités	Brique Rouge	38
Du 16 au 28 juin	Festival REBISH VIII	Danse	Bonnefoy	13

Mer. 18 juin	Vernissage Artistes en herbe, les ateliers s'exposent !	Faites des activités	Alban-Minville	38
Du 18 juin au 5 sept.	Artistes en herbe, les ateliers s'exposent !	Faites des activités	Alban-Minville	38
Du 19 juin au 27 août	Convergences	Faites des activités	Saint-Cyprien	39
Jeu. 19 juin	Vernissage Convergences	Faites des activités	Saint-Cyprien	39
Jeu. 19 juin	Initiation à l'art contemporain / Sylvie Corroler	Conférences	Bellegarde	29
Du 19 au 29 juin	Fête du Lido	Cirque	Lido	15
Ven. 20 juin	Restitution et initiation aux activités de loisirs	Faites des activités	Renan	39
Ven. 20 juin	Flow	Ciné plein air	École élémentaire Ernest Renan	20
Ven. 20 juin	Acrodanse, mât chinois, langages multiples	Cirque	Petit bois de Bagatelle	16
Ven. 20 juin	Cocanha / Soirée d'ouverture *Un été à la croisée des parcs*	Musique	MDQ Bagatelle	6
Sam. 21 juin	Fête de la musique	Musique	Bellegarde	7
Sam. 21 juin	Gala de danse du Centre culturel Saint-Cyprien	Faites des activités	Mazades	39
Dim. 22 juin	Parc en scène	Arts de la rue	Argoulets	17
Mar. 24 juin	Bleuets / Cabaret poétique	Arts croisés	Bonnefoy	31
Mar. 24 juin	Prenez-garde	Musique	Bellegarde	7
Mer. 25 juin	Rencontre "public"	Faites des activités	Saint-Cyprien	40
Jeu. 26 juin	Double soirée : performance + Rencontre En Vrai	Danse	Bonnefoy	13
Jeu. 26 juin	Astérix et Obélix : Mission Cléopâtre	Ciné plein air	Place des Papyrus	24
Ven. 27 juin	La Princesse et la grenouille	Ciné plein air	Ghilhermy	24
Sam. 28 juin.	Graines d'artistes	Faites des activités	Reynerie	40
Sam. 28 juin	Sandra Rumolino et Vidal Rojas / Festival Tangopostale	Musique	Saint-Cyprien	7
Sam. 28 juin	Ravebish, soirée partagée	Danse	Bonnefoy	13
Sam. 28 juin	Dumbo	Ciné plein air	Parc de Gironis	25
JUILLET				
Du 1er au 31 juil.	Encre noire / Claude Dupuy	Arts visuels	Brique Rouge	33
Mar. 1er juil.	Cau bell / Bal électro-trad	Musique	Bonnefoy	8
Mar. 1er juil.	Montanhar / Cie MégaSuperThéâtre	Théâtre	Bonnefoy	12
Du 2 juil. au 26 sept.	Jonction 2025	Faites des activités	Henri-Desbals	40
Mer. 2 juil.	Vernissage Jonction 2025	Faites des activités	Henri-Desbals	40

Jeu. 3 juil.	Ballerina	Ciné plein air	Reynerie	25
Du 3 au 5 juil.	Temps fort « Art en éveil »	Jeune public	Brique Rouge	34
Jeu. 3 & ven. 4 juil.	Cabane / Cie Les voyageurs Immobiles	Jeune public	Brique Rouge	34
Ven. 4 & sam. 5 juil.	Le petit clapotis du grand large / Manège	Jeune public	Brique Rouge	34
Ven. 4 juil.	Méli Mélo / Cie ChambOule Touthéâtre	Jeune public	Brique Rouge	35
Ven. 4 juil.	David Avaimore	Musique	Rue Sentenac Saint-Martin	8
Ven. 4 juil.	Rencontre avec Pierre de Maere / Festival de Toulouse	Conférences	Soupetard	29
Sam. 5 juil.	Sors de là ! / Comme une cie	Jeune public	Brique Rouge	35
Sam. 5 juil.	Kiboko / Cie Friiix club	Jeune public	Brique Rouge	35
Sam. 5 & mer. 9 juil.	En Corps	Ciné plein air	Lalande & Jardin Raymond VI	25
Mar. 8 juil.	Quintet à cordes / Orchestre de chambre de Toulouse	Musique	Brique Rouge	8
Mar. 8 juil.	Rencontre avec Henri Demarquette et Philippe Mouratoglou	Conférences	Brique Rouge	30
Mar. 8 juil.	Eté en courts	Ciné plein air	Jardin Michelet	26
Mer. 9 juil.	La Valise / Cie Ezec Le Floc'h	Jeune public	Brique Rouge	36
Jeu. 10 juil.	Rencontre avec Arthur H / Festival de Toulouse	Conférences	Lido	30
Jeu. 10 juil.	Moi moche et méchant 4	Ciné plein air	Reynerie	26
Ven. 11 juil.	Happy Feet 2	Ciné plein air	Amouroux	26
Mar. 15 juil.	Notre Mer, Nos Musiques / Groupe Mar Nòstra	Musique	Brique Rouge	9
Jeu. 17 juil.	Du Fil... à la Corde	Cirque	Place des Pradettes	16
Jeu. 17 juil.	Migration	Ciné plein air	Parc de la Faourette	27
Ven. 18 juil.	Continuous (titre provisoire) / Blast Cie	Danse	Job	14
Mar. 22 juil.	Les Capillotracteuses / Les Trash Croutes	Musique	Brique Rouge	9
Jeu. 24 juil.	Le Chat Potté 2	Ciné plein air	Centre social Mirail U	27
Mar. 29 juil.	1 soirée - 4 concerts / Artistes en plein air	Musique	Brique Rouge	10
Jeu. 31 juil.	Blue et Cie	Ciné plein air	Reynerie	28
AOUT				
Mer. 20 août	Royal Swing Trio	Musique	Jardin du Barry	10
Mer. 27 août	Sueno Latino Duo	Musique	Zac Saint-Martin	10
Jeu. 28 août	Kung Fu Panda 4	Ciné plein air	Reynerie	28

Cinéma Plein Air

Jeu. 26 juin – 21h45

Astérix et Obélix : Mission Cléopâtre

Comédie, A. Chabat, 2002, 1h52
Organisé par le Centre culturel des Mazades, en partenariat avec la résidence sociale « Le Fronton »– Adoma

PLACE DES PAPYRUS
(Quartier La Vache)

© Etienne George - 2002 - Pathé Films

Cléopâtre, reine d'Égypte, défie l'Empereur romain Jules César en décidant de construire un palais somptueux en trois mois dans le désert. Si elle réussit, César devra reconnaître la grandeur du peuple égyptien. Elle fait appel à l'architecte Numérobis, qui, pour éviter les crocodiles, sollicite l'aide de ses amis Astérix et Obélix.

En lien avec le ciné plein air, dès 18h : village associatif, repas partagé et scène ouverte avec des artistes émergents, soutenus par le studio DSH.

© Walt Disney Studios Motion Pictures France

Ven. 27 juin – 21h45

La Princesse et la grenouille

Animation, R. Clements, J. Musker, 2010, 1h37
Organisé par le Centre culturel Saint-Simon, en partenariat avec la FCPE et les Ecoles de Guilhermy ainsi que les commerçants du quartier

GUILHERMY

Un conte qui se déroule à la Nouvelle-Orléans, dans le légendaire quartier français, où vit une jeune fille nommée Tiana. **Dès 18h30**, à l'occasion de la fête de fin d'année des écoles du quartier, une animation musicale de Dj Kouider et des stands de gourmandises vous seront proposés.

Possibilité de pique-nique et restauration sur place
Accès : 9, rue de las Bruges

Sam. 28 juin – 21h45

Dumbo

Aventure, T. Burton, 2019, 1h52
Organisé par le Centre culturel Alban-Minville en partenariat avec le Centre social Bellefontaine Lafourguette et les associations du quartier

PARC DE GIRONIS
(Quartier Lafourguette)

© 2019 Disney Enterprises, Inc. All Rights Reserved

Les enfants de Holt Farrier, ex-artiste de cirque chargé de s'occuper d'un éléphanteau dont les oreilles démesurées sont la risée du public, découvrent que ce dernier sait voler...

À partir de 18h, concert, ateliers et animations proposés par les acteurs du territoire
Possibilité de se restaurer sur place
Accès Parc de Gironis par la rue Gironis

© Gaumont

Jeu. 3 juil. – 21h45

Ballerina

Animation, E. Summer, E. Warin, 2016, 1h30
Organisé par le Centre culturel Reynerie, dans le cadre d'*Un été au bord du lac*

BASE NAUTIQUE & DE LOISIRS DE REYNERIE

Félicie est une jeune orpheline bretonne qui n'a qu'une passion : la danse. Avec son meilleur ami Victor qui aimerait devenir un grand inventeur, ils mettent au point un plan rocambolesque pour s'échapper de l'orphelinat, direction Paris, ville lumière et sa Tour Eiffel en construction ! Félicie devra se battre comme jamais, se dépasser et apprendre de ses erreurs pour réaliser son rêve le plus fou : devenir danseuse étoile à l'Opéra de Paris...

Sam. 5 juil. – 21h45

LALANDE

Mer. 9 juil. – 21h45

JARDIN RAYMOND VI

En Corps

Comédie dramatique, C. Klapisch, 2022, 1h58
Organisé par les Centres culturels Saint-Cyprien et Mazades

Elise, 26 ans est une grande danseuse classique. Elle se blesse pendant un spectacle et apprend qu'elle ne pourra plus danser. Dès lors sa vie va être bouleversée, Elise va devoir apprendre à se réparer... Une nouvelle façon de danser va lui permettre de retrouver un nouvel élan et une nouvelle façon de vivre.

En lien avec le ciné plein air de la Maison de quartier Lalande, dès 17h, village associatif & animations

© Emmanuelle Jacobson-Roques - CQMM

Cinéma Plein Air

© Droits réservés

Mar. 8 juil. – 21h45

Eté en courts

JARDIN MICHELET

En partenariat avec Séquence Court-Métrage

Au programme, une sélection éclectique et joyeuse de courts-métrages coups de cœur français et internationaux à découvrir sous les étoiles !

Jeu. 10 juil. – 21h45

Moi moche et méchant 4

Animation, P. Delage, C. Renaud, 2024, 1h34
Organisé par le Centre culturel Reynerie, dans le cadre *d'Un été au bord du lac*

BASE NAUTIQUE & DE LOISIRS DE REYNERIE

Gru, Lucy et les filles, Margo, Edith et Agnès accueillent le petit dernier de la famille, Gru Junior, qui semble n'avoir qu'une passion : faire tourner son père en bourrique. Mais Gru est confronté à un nouvel ennemi, Maxime Le Mal qui, avec l'aide de sa petite amie, la fatale Valentina, va obliger toute la famille à fuir.

© Universal Pictures

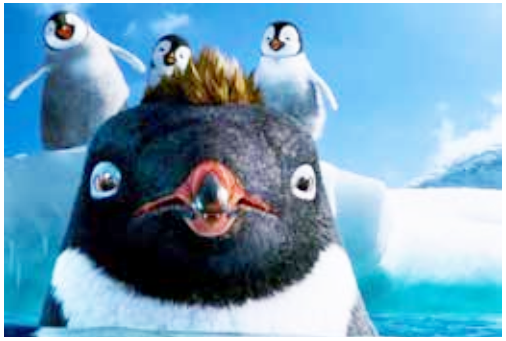

© Warner Bross France

Ven. 11 juil. – 21h45
dès 5 ans

Happy Feet 2

Animation, G. Miller, J. Morris, W. Coleman, 2006, 1h45
Organisé par le Centre culturel Soupetard, en partenariat avec le Club de prévention spécialisée Toulouse Est, l'APSAR et l'Accueil Jeunes Amouroux

AMOUROUX

Devenu roi des claquettes, Mumble est triste d'apprendre que son fils, Erik, est allergique à la danse. Erik s'enfuit et rencontre Sven Puissant, un pingouin qui vole ! Mumble réalise qu'il ne peut rivaliser avec ce modèle qu'Erik admire. La situation se complique quand des forces telluriques menacent la planète.

| **Le choix du film est porté** par les habitants du quartier / **Accès** : Jardin de la Maison de Quartier Amouroux, 70 chemin Michoun

© Universal Studios. All Rights Reserved

Jeu. 17 juil. – 21h45

Migration

Animation, Benjamin Renner et Guylo Homsy, 2023, 1h22
Organisé par le Centre culturel Henri-Desbals, dans le cadre d'*Un été à la croisée des parcs*

PARC DE LA FAOURETTE

La famille Colvert, des canards vivant paisiblement en Nouvelle-Angleterre, décide de migrer jusqu'en Jamaïque. Ce premier voyage familial va se transformer en véritable périple rocambolesque, plein de surprises et de drôles de rencontres.

En amont de cette projection :
Dès 17h : animations ludiques et sportives, atelier de réalité virtuelle de la Micro-Folie Toulouse Itinérante
Dès 20h : repas partagé et impromptus artistiques

En accès libre

| **Accès** rue de l'Ukraine - Métro Bagatelle

Jeu. 24 juil. – 21h45

Le Chat Potté 2

Organisé par le Centre culturel Reynerie
Animation, J. Crawford, J. P. Mercado, 2022, 1h42

CENTRE SOCIAL MIRAIL U

© Universal Pictures

Le Chat Potté découvre que sa passion pour l'aventure et son mépris du danger ont fini par lui coûter cher : il a épuisé huit de ses neuf vies, et en a perdu le compte au passage. Afin de retomber sur ses pattes notre héros velu se lance littéralement dans la quête de sa vie.

| **Accès au Centre social Alliance et Culture** - 84 rue Aristide Maillol 31100 Toulouse

Cinéma Plein Air

Jeu. 31 juil. – 21h45

Blue et Cie

Animation, J. Krasinski, 2024, 1h44
Organisé par le Centre culturel Reynerie dans le cadre d'*Un été au bord du lac*

BASE NAUTIQUE & DE LOISIRS DE REYNERIE

© Paramount Pictures

Bea, une jeune fille, découvre un jour qu'elle peut voir les amis imaginaires de tout le monde. Commence alors une aventure magique pour reconnecter chaque enfant à son ami imaginaire oublié.

© Universal Pictures

Jeu. 28 août – 21h45

Kung Fu Panda 4

Animation, M. Mitchell, S. Stine, 2024, 1h34
Organisé par le Centre culturel Reynerie dans le cadre d'*Un été au bord du lac*

BASE NAUTIQUE & DE LOISIRS DE REYNERIE

Après trois aventures dans lesquelles le guerrier dragon Po a combattu les maîtres du mal les plus redoutables grâce à un courage et des compétences en arts martiaux inégalés, le destin va de nouveau frapper à sa porte pour… l'inviter à enfin se reposer.

Conférences

Lun. 2 juin – 17h30
BELLEGARDE

Mar. 3 juin – 15h
ALBAN-MINVILLE

Ven. 6 juin – 17h
MAZADES

Écoute opéra

Adrienne Lecouvreur
de Francesco Cilea

© Patrice Nin

Ces rendez-vous, animés par un spécialiste, permettent de découvrir les œuvres lyriques programmées à l'Opéra National du Capitole. Dans le Paris du XVIIIe siècle, la célèbre tragédienne Adrienne Lecouvreur s'éprend d'un officier séduisant et séducteur. Mais elle aura tout à craindre d'une terrible rivale. Dans la mise en scène d'Ivan Stefanutti et sous la direction du grand chef lyrique italien Giampaolo Bisanti, une distribution cinq étoiles sublime une musique généreuse et bouleversante.

Durée 1h / **Gratuit,** dans la limite des places disponibles
| **Représentations du 20 au 29 juin** à l'Opéra National du Capitole

© Louise Lawler

Jeu. 19 juin – 18h
Cycle de conférences

Initiation à l'art contemporain

Par Sylvie Corroler

BELLEGARDE

L'art contemporain foisonne : artistes nombreux, techniques et matériaux infinis, manières d'exposer inventives, foires internationales démultipliées. Sylvie Corroler propose de visiter l'oeuvre d'un artiste par séance… Et d'appréhender l'ensemble d'un système artistique et culturel qui donne à voir le monde d'aujourd'hui…

Focus sur : Louis Lawler **- Durée** 1h30 - **Tarif** D

Ven. 4 juil. – 19h

Rencontre avec Pierre de Maere

Festival de Toulouse

SOUPETARD

Le nouveau prodige de la chanson belge, dans la lignée de Stromae et Angèle, évoquera son spectacle symphonique au Festival de Toulouse ainsi que ses dernières créations musicales dont son récent duo avec la star mondiale Dua Lipa.

Durée 1h / **Gratuit,** dans la limite des places disponibles

| **Découvrez** Pierre de Maere en concert avec l'Orchestre National du Capitole de Toulouse les 5 & 6 juil. (billetterie sur festival.toulouse.fr)

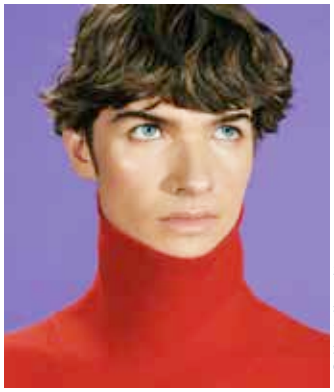

© Marcin Kempski

Conférences

© Jean-Marc Solta

© Droits réservés

Mar. 8 juil. – 15h

Rencontre avec Henri Demarquette et Philippe Mouratoglou

Festival de Toulouse

BRIQUE ROUGE

Deux grands virtuoses à la carrière internationale viennent présenter leurs instruments, le violoncelle et la guitare. Un moment d'échange autour de leur concert *De Rio à Buenos Aires* au Festival de Toulouse.

Durée 1h
Gratuit, sur réservation (dans la limite des places disponibles)

| **Découvrez** Henri Demarquette et Philippe Mouratoglou en concert le 8 juil. (billetterie sur festival.toulouse.fr)

Arts Croisés

© Virginie Richard

Du 3 juin au 29 juil. – entre 18h30 & 20h30

Artistes en plein air : 9 rendez-vous !

Terrasse culturelle éphémère

Coup de cœur

BRIQUE ROUGE

La Brique Rouge installe une terrasse éphémère dans le quartier Empalot chaque mardi de juin à juillet. Des artistes aux univers variés viendront enchanter les fins de journées.

Entrée libre

| **En cas d'intempéries,** repli en salle de spectacle

Place Aline Viadieu

3 juin : Bal d'Além Mar, Simbora (p.5)
10 juin : *Jongle, Le But* de Sergio Capusotto
17 juin : En Chanton-nous, Les 198 os
24 juin : Magicien, N. Rey, Cie sans gravité
1er juillet : Echasses et diabolo, Cie Être Re

Patio de la Brique Rouge

8 juil. : Orchestre de chambre de Toulouse (p. 8)
15 juil. : Notre Mer, Nos Musiques, Mar Nòstra (p. 9)
22 juil. : Les Capillotracteuses, Les Trash Croutes (p. 9)
29 juil. : 1 soirée - 4 concerts (p. 10)

Mar. 24 juin – 19h30

Bleuets

Cabaret poétique

BONNEFOY

Les participant(e)s aux ateliers de création d'Arts en Acte proposent un cabaret poétique pour partager leurs paysages intimes. Grâce à l'utilisation de fonds verts et bleus permettant l'incrustation d'images, ils créent de nouveaux espaces où s'épanouissent des relations a priori impossibles, des échappées possibles, des coexistences improbables, des brèches, des perspectives nouvelles.

Cirque et mise en scène E. Peurichard
Accompagnement chorégraphique L. Cassagne
Ateliers d'écriture et dramaturgie N. Le Lay-Mérillon
Création et accompagnement vidéo
K. Antonopoulou-Wiedenmayer
Textes et interprétation Participant(e)s des ateliers de création d'Arts en Acte
Durée 40 min. suivie d'une rencontre conviviale
Gratuit, réservation conseillée

© Ndayé Kouagou

Coup de cœur

Depuis le 22 mai, jusqu'au 28 juin

Ici et ailleurs

Ndayé Kouagou
Dans le cadre du Nouveau Printemps 2025 – par Kiddy Smile

BELLEGARDE

Ndayé Kouagou travaille principalement autour de ses textes, proposant une réflexion sur le malaise, le pouvoir et la vulnérabilité. Entre performances, installations vidéo ou écrits, il entretient la confusion dans ses œuvres, volontairement ou involontairement. L'exposition présente une œuvre vidéo inédite de l'artiste, ainsi que le résultat d'un travail mené avec des étudiants de l'isdaT.

Visites d'exposition

Jeu. 24 avr.	15h Visite Flash !
Sam. 7 juin	17h Visite dans le cadre du WEACT
Lun. 24 juin	13h Visite Flash !
Sam. 28 juin	14h Visite à croquer – 15h30 Visite Famille

© Ndayé kouagou

© Droits réservés

Du 2 juin au 20 sept.
Vernissage mer. 11 juin – 18h

Rétro-Lingot

Dans le cadre de l'événement Art-Lingot (p. 6)

BORDEBLANCHE

Michel Bonnet, photographe de l'association Les talents cachés, propose une rétrospective de magnifiques photos prises lors de ses déambulations sur les évènements proposés dans le cadre de la programmation du Centre culturel.

Du 2 juin au 30 août
Vernissage mer. 11 juin – 18h

Voyage au gré du vent

Robert Du Hecquet

BASE NAUTIQUE & DE LOISIRS DE REYNERIE

© Robert Du Hecquet

Inaugurée le 12 juillet 2023, la base nautique et de loisirs située au bord du lac de la Reynerie accueille toute l'année des groupes d'enfants et d'adultes pour les initier à des pratiques nautiques variées (optimiste, canoë...). La rencontre avec l'artiste photographe Robert Du Hecquet passionné de bateaux nous a donné envie de partager nos ressentis sur toutes ces embarcations flottantes à travers une exposition singulière.

Entrée libre (information au 05 31 22 99 21)

En lien avec l'exposition, ateliers parents/enfants de fabrication de petits bateaux en modèle réduit à partir de 15h le mer. 11 juin

© ClaudeDupuy

Du 1er au 31 juil.
Vernissage mar. 8 juil. – 17h45

Encre noire

Claude Dupuy

BRIQUE ROUGE

Des paysages à l'encre noire sur divers supports (papier de riz, cartons toilés, toiles, bois...), des fleurs et oiseaux complètent cette délicate collection réalisée avec la technique Sumi-e, l'art de la peinture au lavis d'encre, une forme ancienne de peinture au pinceau en Asie de l'Est qui utilise uniquement de l'encre noire à différentes concentrations.

À la suite du vernissage, profitez d'un concert de l'Orchestre de chambre de Toulouse dans le patio (p. 8).

Temps fort « Art en éveil »

3 jours dédiés aux tout-petits :

espaces jeux, livres, tables pour pique-niquer, buvette payante sur place.

En partenariat avec la Bobine, la Ludothèque Jean Moulin, la crèche, la halte-garderie, la Médiathèque et le Centre social d'Empalot

Du 3 au 5 juil.
de 9h à 19h
Dès 6 mois

BRIQUE ROUGE

Jeu. 3 juil.

10h	**Spect. Cabane** (dès 6 mois)
16h-18h	**Goûter famille/tout-petits**
16h-18h	**espace créatif** (pour tous)

Ven. 4 juil.

9h-12h	**Espace Snoezelen** (pour tous)
9h30	**Spect. Cabane** (dès 3 ans)
10h15	**Spect. Mélimélo*** (dès 6 mois)
16h30-18h45	**Manège** (1-8 ans)
16h30-18h30	**Espace créatif** (pour tous)
17h30	**Spect. Méli Mélo*** (dès 6 mois)

Sam. 5 juil.

9h30-18h30	**Espace créatif** (pour tous)
10h-16h	**Bibliobus** (pour tous)
10h-12h	**Manège** (1-8 ans)
10h	**Spect. Sors de là !*** (dès 1 an)
10h45	**Atelier Eveil musical** (pour tous)
11h	**Spect. Kiboko*** (dès 1 an)
16h30-19h	**Manège** (1-8 ans)
16h30	**Spect. Kiboko*** (dès 1 an)
17h	**Spect. Sors de là !*** (dès 1 an)
18h	**Spect. Kiboko*** (dès 1 an)

EN CRÉATION

Cabane

Cie Les voyageurs Immobiles

Les enfants sont invités dans notre cabane pour fabriquer des rêves !

Avec N.Pagnac, M. Frumin
Musicien F. Boutibou / **Durée** 25 min.

| **Séance scolaire** ven. 4 juil. - 9h45 (3-6 ans)

Gratuit sur réservation

© M.Frumin

© jj abadie

Le petit clapotis du grand large

Manège à traction humaine
Cie les gentils coquelicots
Dans le Patio

Éco-manège où les parents pédalent pour que les enfants voyagent.

Entrée libre

Méli Mélo*

Marionnettes et kamishibaï géant
Cie ChambOule TOuthéâtre

Méli et Mélo, deux lapins voisins, apprennent à se connaître et à partager. Spectacle sans parole, plein d'humour et de tendresse.

Avec S.Shaikh / **Durée** 25 min.

© ChambouleToutheatre

© Giorgio Pupella-19

Sors de là !*

Théâtre d'ombre et marionnettes
Comme une cie

Bébé décide de rester dans le ventre de sa maman, provoquant la panique. Le monde extérieur devient ombres projetées, voix qui résonnent, paysage qui s'anime. Un spectacle tendre et poétique.

De & avec S. Cousy / **Durée** 20 min.

Kiboko*

Marionnettes
Cie Friiix club

Kiboko est un spectacle de marionnettes qui invite au voyage dans un Japon imaginaire. Il met en scène des Kokeshis, petites poupées japonaises, dans un récit sans parole aux couleurs de fleurs de cerisier.

De & avec F. Feliciano / **Durée** 25 min.

© Droits réservés

| **Espace jeux et coin livre** en accès libre de 9h à 19h

***Tarif** D, réservation conseillée

Ce programme est sous réserve de modifications indépendantes de notre volonté

Jeune Public

Jeu. 12 juin – 19h
Dès 5 ans

La Vieille et son pianiste

Cie Le Boustrophédon

BONNEFOY
(Jardin Michelet)

Elle est là, derrière son paravent. À 92 ans, ses accompagnateurs la chouchoutent et chauffent le public en attendant son numéro : chanson, piano, accordéon… Et la voilà, pétulante et pomponnée. Ancien petit rat de l'Opéra, elle a découvert tardivement une passion pour l'équilibre sur fil de fer et verres de cristal. La vieille est la preuve vivante que tout le monde a droit, tôt ou tard, à son heure de gloire. Ne tardez pas autant !

Jeu L. Boulay / **Piano** D. Masson / **Marionnette** J. Ehlert
Mise en scène C. Coumin / **Durée** 30 min.

Gratuit

© Droits réservés

© Droits réservés

Mer. 9 juil. – 14h30

La Valise

Cie Ezec Le Floc'h

BRIQUE ROUGE
(Parvis)

Le crâne rasé, comme une boule de bilboquet, il intrigue. Le spectacle démarre sur des bases très sérieuses, le public ne bronche pas, retenant son souffle comme le jongleur lui-même. Il devient clown, perché sur une valise, en équilibre instable, afin de pouvoir utiliser un bilboquet dont la corde est trop longue.

Écriture et jeu Ezec Le Floc'h / **Durée** 40 min.
Accès libre

Faites des activités !

© Droits réservés

Du 2 au 25 juin
Restitutions et ateliers

Cirque, musique, danse, bien-être…

BONNEFOY

Les ateliers de loisirs seront à l'honneur cet été dans le centre et dans le Jardin Michelet.

Restitution :
14 juin, 14h à 16h : ateliers enfant hip-hop + spectacle de cirque et de clown.
25 juin, 19h à 22h30 : Bal Swing

Ateliers ouverts dans le jardin de juin à juillet :
Pilates nature, cirque, éveil musical, acro-yoga, grands jeux en bois, danse, parcours de motricité…

| **Renseignements** sur notre plaquette et à l'accueil du centre culturel

Du 5 au 21 juin
Vernissage ven. 13 juin – 18h30

Expérimentations Soupetard

SOUPETARD

Le Centre culturel Soupetard vous invite à l'exposition des œuvres réalisées tout au long de l'année au sein des ateliers d'arts plastiques enfants, ados et adultes. Nous vous invitons à venir découvrir le fruit de leur créativité.

Gratuit

© CCAM

© Naïma Joubert-Lafond

Sam. 7 juin – de 10h30 à 20h

Fenêtre(s) sur cour(s)

BELLEGARDE

La saison des activités culturelles et artistiques se clôture par la restitution de formes courtes : spectacles de danse, chant, concerts. Des ateliers seront proposés tout au long de la journée pour découvrir ou expérimenter de nouvelles disciplines, en présence des intervenants. Une façon agréable de clôturer une année de rencontres et d'échanges.

Gratuit
Restauration légère et buvette en continu

faites des activités !

Du 12 juin au 26 juil.
Vernissage jeu. 12 juin – 18h

Lumières sur les ateliers arts plastiques

BONNEFOY

Les participants aux ateliers dessin, peinture, aquarelle et autres techniques d'arts visuels présentent leurs œuvres réalisées au cours de l'année. Enfants, adultes, adolescents s'initient, découvrent, expérimentent, progressent dans une ambiance créative et conviviale.

Clôture festive du vernissage avec le spectacle *La Vieille et son pianiste*, Cie Le Boustrophédon (p. 36)

Gratuit

© Les mirettes

Du 16 au 27 juin

Faites des activités

A la MJC et au Centre culturel la Brique Rouge

BRIQUE ROUGE

« Faites des activités » ce sont des moments dédiés à la découverte des activités sportives, artistiques et jeunesse, proposées au sein du Centre culturel de la Brique Rouge et de la MJC Empalot.

Ateliers avec cours d'essai gratuit (musique, danse, sports...) : du 16 au 20 juin

Empalot Music : ven. 26 juin à partir de 18h30

Fête de la MJC : sam. 27 juin de 14h à 21h

Gratuit

Renseignements au 05 34 31 10 05

© CCAM

Du 18 juin au 5 sept.
Vernissage mer. 18 juin – 18h30

Artistes en herbe, les ateliers s'exposent !

Restitution des productions réalisées en ateliers de loisirs, par les enfants et adultes

ALBAN-MINVILLE

Pour clôturer la saison, le Centre culturel met à l'honneur les jeunes talents de ses ateliers artistiques. L'occasion d'apprécier le travail mené par les enfants et adultes et de découvrir toute l'étendue de leur créativité mais aussi de rencontrer les intervenant(e)s du Centre. Ateliers arts plastiques, terre & modelage, vitrail fusing,illustration, BD, reliure, travail autour du livre, du papier.

En amont : gala de restitution des ateliers de danses, musiques et arts de l'image, audiovisuel
Gratuit

Du 19 juin au 27 août
Vernissage jeu. 19 juin – 18h30

Convergences

Ateliers arts plastiques

SAINT-CYPRIEN

© Renan photo

Les ateliers arts plastiques, adultes et enfants, du Centre culturel présentent le fruit de leur travail de la saison. L'objectif de ces ateliers est de s'initier aux diverses techniques liées aux arts plastiques en abordant des thèmes variés et des notions telles que la composition, la couleur, la matière. Ils s'adressent à celles et ceux qui veulent développer leur sens de l'observation et leur créativité artistique.

Fermeture estivale du Centre du 28 juil. au 24 août

Gratuit

© Renan photo_pratique_amateur

Ven. 20 juin – À partir de 17h30

Restitution et initiation aux activités de loisirs

RENAN

Pendant une soirée, découvrez les ateliers de pratiques artistiques amateurs proposés depuis la rentrée de septembre au Centre culturel de quartier Renan. Au programme : initiations aux activités et restitutions. Ce sera l'occasion de rencontrer les intervenants et de découvrir le travail des adhérents de la saison 2024-2025 dans des disciplines variées : danse hip-hop, théâtre, k-pop, cinéma d'animation...

Gratuit

Galas de fin d'année

Sam. 14 juin
Cirque, musique, danse et arts plastiques
Ateliers du Centre culturel – Théâtre des Mazades

Sam. 21 juin
Danse / Atelier danse du Centre culturel Saint-Cyprien

MAZADES

© Maud Wallet

L'expérience de la scène ou d'un vernissage donne tout son sens aux progrès et à l'investissement au fil de la saison des élèves, félicités, dans ces belles mises en lumière !

Saint Cyprien : Gala enfants-ados à 17h & gala adultes à 20h30, **Tarif** D

Mazades : Gala cirque, musique, danse et vernissage, dès 17h jusqu'à 21h30. **Gratuit**

Faites des activités !

Mer. 25 juin – 20h30

Rencontre « public »

SAINT-CYPRIEN
(bâtiment Réclusane)

Une rencontre « public » avec les ateliers danse contemporaine de Nathalie Carrié, l'occasion de mettre en valeur le résultat de la mémoire du mouvement de recherche chorégraphique des participants et participantes.

© CL - Mairie de Toulouse

Du 2 juil. au 26 sept.
Vernissage mer. 2 juil. – 18h30

Jonction 2025

Restitutions d'ateliers & de recherches plastiques (Bagatelle-Faourette-Papus-Tabar-Bordelongue)

HENRI-DESBALS

Les ateliers d'arts plastiques des Centres culturels des quartiers sud, ainsi que les structures petite enfance et les centres sociaux, réunissant les adultes et les enfants, présentent le fruit de leur travail de la saison. L'objectif de ces ateliers est de s'initier à diverses techniques plastiques en abordant différents thèmes qui s'inscrivent dans des usages culturels et artistiques contemporains. Ils s'adressent à celles et ceux qui veulent développer leur créativité artistique ou aux publics bénéficiant de certains programmes d'éducation artistique ciblés.

Gratuit

Sam. 28 juin. 15h – 20h30

Graines d'artistes

En partenariat avec les associations hébergées du Centre culturel

REYNERIE

Dans le cadre des temps forts de restitution des ateliers de loisirs de fin d'année et du lancement des animations estivales d'*Un été au bord du lac*, le Centre culturel organise une journée *Faites des activités* en trois temps : des activités proposées en salle, une déambulation animée et un final en musique avec la Cie Zot Pa Wey sur le toit terrasse de la base nautique et de loisirs.

Entrée libre

© Cie Zotpawey

Actions culturelles

Avec les groupes

Les Centres culturels s'engagent à éveiller la curiosité artistique et à encourager la créativité des jeunes à travers des actions culturelles adaptées au jeune public, de la crèche au lycée : cycles d'ateliers, rencontres avec des artistes, interventions en classe, visites...

Pour les enfants

Au fil de la saison, des séances scolaires sont organisées autour des spectacles programmés dans tous les Centres culturels.

Découvrez l'intégralité des propositions et recevez les dossiers pédagogiques sur demande auprès de chaque Centre.

Accessibilité

Certains événements sont accompagnés de pictogrammes indiquant leur accessibilité :

- Audiodescription
- Interprétation en langue des signes française (LSF)
- Mise à disposition de gilets vibrants sur réservation
- Contenu accessible aux personnes sourdes ou malentendantes

Informations tarifaires Les personnes en situation de handicap bénéficient d'un tarif réduit ainsi que de la gratuité pour leur accompagnateur.

Informations Pratiques

Achetez vos places en ligne !
centresculturels.toulouse.fr

CC Alban-Minville
1, place Martin-Luther-King - 05 67 73 87 60
billetterie.albanminville@culture.toulouse.fr
Métro ligne A : Bellefontaine - Bus n° 14

CC Bellegarde
17, rue Bellegarde - 05 62 27 44 88
billetterie.bellegarde@culture.toulouse.fr
Métro ligne B : Jeanne d'Arc

CC Bonnefoy
4, rue du faubourg Bonnefoy - 05 67 73 83 60
billetterie.bonnefoy@culture.toulouse.fr
Métro ligne A : Marengo SNCF
Bus L9 - Arrêt Marengo SNCF,
Bus L39 - Arrêt Arago

CCQ Bordeblanche
5, rue Yves-Rouquette - 05 61 22 30 25
billetterie.bordeblanche@culture.toulouse.fr
Bus n° 18 - Arrêt Pradettes
Bus n° 87 - Arrêt Bibliothèque

CCQ La Brique Rouge
9, rue Maria Mombiola - 05 34 24 52 65
billetterie.briquerouge@culture.toulouse.fr
Métro ligne B : Empalot

CC Henri-Desbals
128, rue Henri-Desbals - 05 36 25 25 73
billetterie.desbals@culture.toulouse.fr
Métro ligne A & bus n° 13 : Bagatelle

CC Espace Job
105 route de Blagnac - 05 31 22 98 72
billetterie.job@culture.toulouse.fr
Bus L1, n° 70 - Arrêt Soleil d'Or

Le Lido - Centre municipal des arts du cirque
14 rue de Gaillac
05 36 25 22 20
billetterie.lido@culture.toulouse.fr
Métro ligne A : Argoulets

CC Théâtre des Mazades
10, avenue des Mazades - 05 31 22 98 00
billetterie.mazades@culture.toulouse.fr
Métro ligne B : Minimes Claude-Nougaro

CCQ Renan
5, chemin d'Audibert - 05 34 24 58 06
billetterie.renan@culture.toulouse.fr
Métro ligne B : Trois Cocus

CCQ Reynerie
1 place Conchita Grange Ramos
05 31 22 99 21 ou 05 31 22 99 23
billetterie.reynerie@culture.toulouse.fr
Métro ligne A : station Reynerie

CC Saint-Cyprien
56, allées Charles-de-Fitte - 05 61 22 27 77
billetterie.saintcyprien@culture.toulouse.fr
Métro ligne A : Saint-Cyprien-République
Bus n°s 13, 14, 31, 45, 66
Arrêt Saint-Cyprien-République

CCQ Saint-Simon
10, chemin de Liffard - 05 31 22 96 80
billetterie.saintsimon@culture.toulouse.fr
Bus n° 87 - Arrêt Charpy
Bus n° 53 - Arrêt Liffard

CCQ Soupetard
63, chemin de Hérédia - 05 31 22 99 70
billetterie.soupetard@culture.toulouse.fr
Métro ligne A : Roseraie
Bus n° 19 - Arrêt Dinetard

CC : Centre culturel
CCQ : Centre culturel de quartier

TARIFS DES SPECTACLES (Hors billetteries partenaires)

	Normal	Comités d'entreprise	Réduit 1	Réduit 2	Réduit 3
Tarif A	15 €	12 €	9 €	6, 5 €	6, 5 €
Tarif B	12 €	9 €	6, 5 €	4.5 €	3 €
Tarif C	9 €	6, 5 €	4, 5 €	3 €	3 €
Tarif D	3 €	3 €	3 €	3 €	3 €

Réduit 1 Moins de 25 ans / Titulaires de la carte étudiante / Titulaires de la carte Toulouse Culture / Titulaires de la carte Montoulouse Senior Personnes en situation de handicap (exonération de l'accompagnateur s'il y a lieu) / Groupe à partir de 6 personnes / Demandeurs d'emploi Abonnement (voir conditions ci-dessous)

Réduit 2 Moins de 12 ans accompagné d'un adulte. Le tarif s'applique à l'adulte qui accompagne l'enfant. Pour les autres adultes qui accompagnent l'enfant, se rapporter au tarif adapté à l'usager / Groupes scolaires

Réduit 3 Minima sociaux (le tarif s'applique aux ayants-droit (enfant) qui accompagnent la personne concernée) / Très jeune public (0-5 ans, le tarif s'applique à l'adulte qui accompagne l'enfant, pour les autres adultes qui accompagnent l'enfant, se rapporter au tarif adapté à l'usager). Une pièce justificative attestant de votre situation pourra vous être demandée.

Pass 3 spectacles
Choisissez 3 spectacles différents, quelles que soient leurs catégories tarifaires (A/B/C) et bénéficiez du tarif réduit 1.

L'entrée est gratuite pour les expositions et la Micro-Folie

Certains événements nécessitent des tarifs particuliers.
Se reporter aux spectacles concernés.

Ce programme vous est proposé sous réserve de modifications indépendantes de notre volonté.

Lalande PLATESV-R-2020-007042 / Soupetard PLATESV-R-2020-007044 / Alban-Minville PLATESV-R-2020-007045
Bellegarde PLATESV-R-2020- 007046 / Bonnefoy PLATESV-R-2020-007047 / Mazades PLATESV-R-2020-007049
Le Lido PLATESV-R-2020-007050 / Reynerie PLATESV-R-2020-007051 / Saint-Cyprien PLATESV-R-2020-007052
Job PLATESV-R-2020-007054 / La Brique Rouge PLATESV-R-2020-007055 / Bordeblanche PLATESV-D-2020-004477
Renan LATESV-D-2023-006384

Les Centres culturels de Toulouse

proposent également des ateliers de loisirs artistiques et de bien-être pour toute la famille, des stages et excursions culturels ou sportifs.

Toute l'offre sur metropole.toulouse.fr
Billetterie : centresculturels.toulouse.fr

Centres culturels de Toulouse

Toulouse Métropole accessible

Direction de l'Action Socioculturelle (DASC)
Mairie de Toulouse

55 boulevard de l'embouchure
Bâtiment C - 3e étage - 31 200 Toulouse
Tél : 05.61.22.28.64
Mail : action.socioculturelle@mairie-toulouse.fr

Conception graphique - Réalisation © Mairie de Toulouse 2025 / Impression : Imprimerie Toulouse Métropole
IMPRIMVERT