



**DOSSIER ARRÊTÉ**  
par délibération du 20/06/2024

**3 - Pièces réglementaires**  
**3C - Documents graphiques du règlement**  
3C2 - DGR au 1/15 000°  
Biodiversité et paysages (1/4)



toulouse  
métropole

**LEGENDE**

- Limite de commune
- Fossé
- Site Patrimonial Remarquable (SPR)  
Projet de PSMV arrêté en Conseil de la Métropole du 04/04/2024
- VUE D'INTERET METROPOLITAIN (VIM)**
  - Horizon continu
  - Horizon ponctuel
  - \* Horizon à 360°
  - Périmètre de 500 m
- PAYSAGE**
  - Site d'intérêt paysager (SIP)
- TRAME VERTE ET BLEUE**
  - Secteur de biodiversité
  - Secteur de biodiversité "zh"
  - Secteur de biodiversité "mce"
  - Cours d'eau

Echelle : 1/15000° Origine DGFiP Cadastre © Droits de l'Etat réservés © 2022

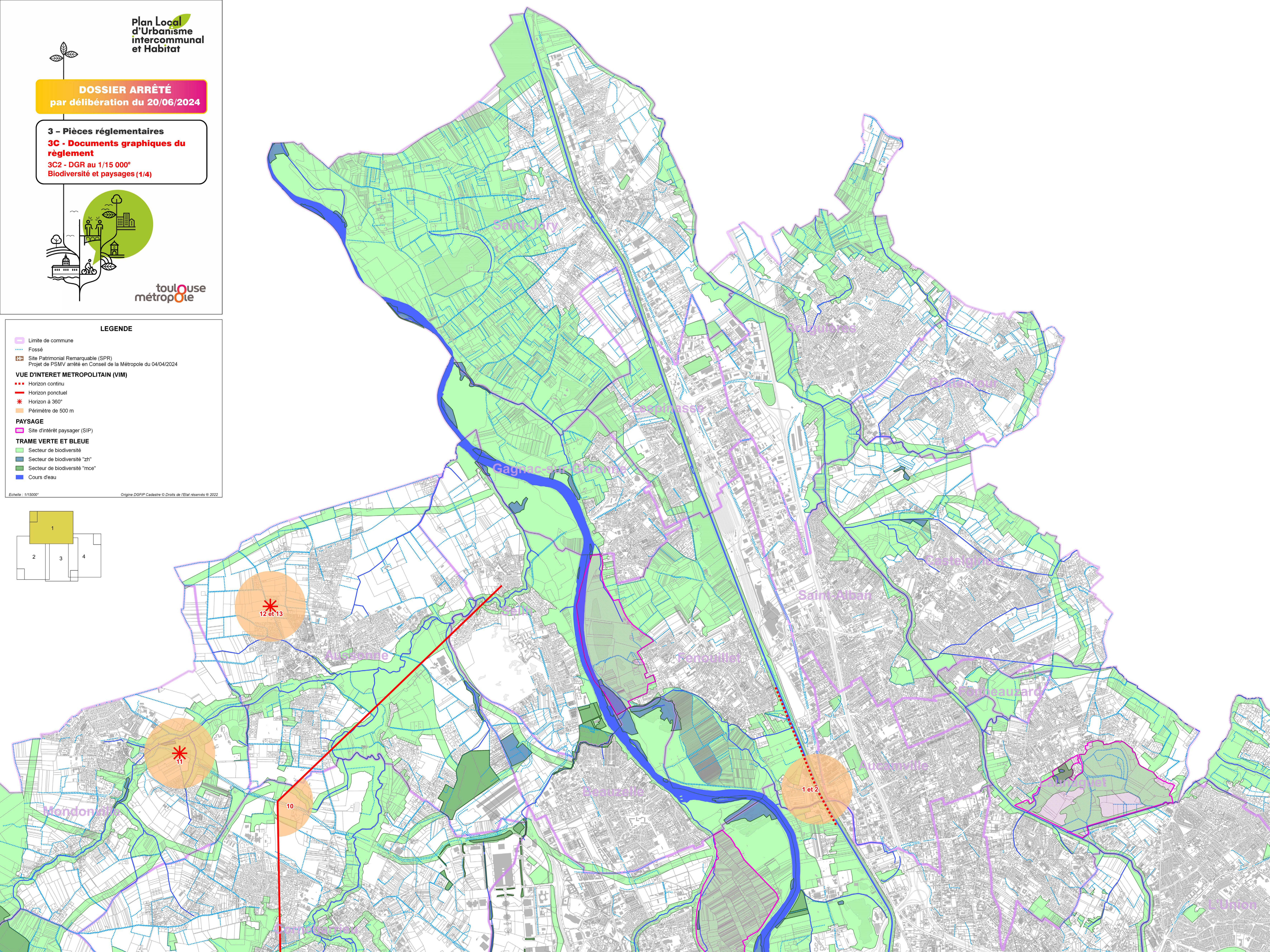
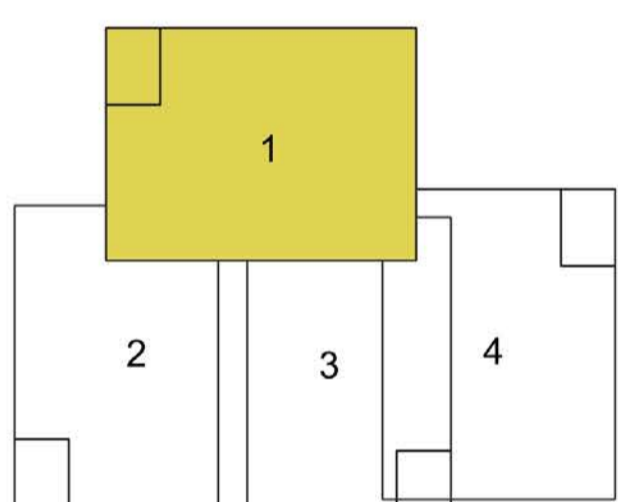

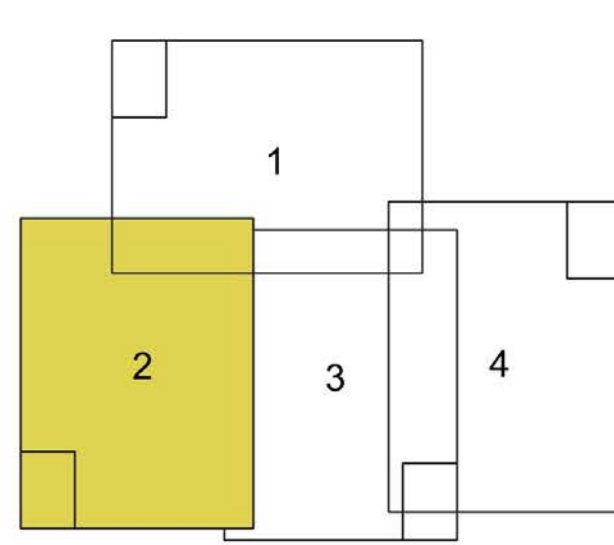
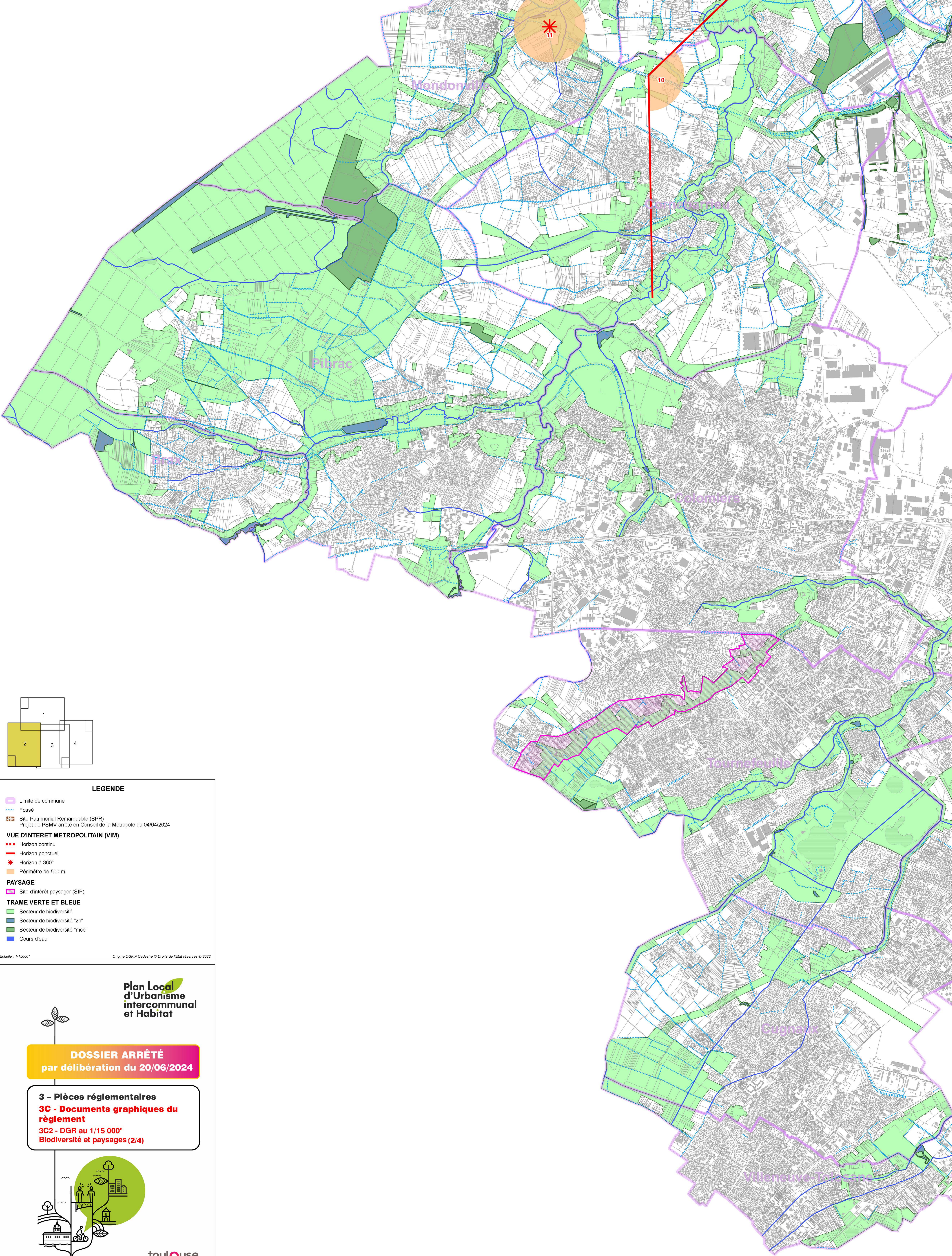

**LEGENDE**

- Limite de commune
- Fossé
- Site Patrimonial Remarquable (SPR)  
Projet de PSMV arrêté en Conseil de la Métropole du 04/04/2024
- VUE D'INTERET METROPOLITAIN (VIM)**
  - Horizon continu
  - Horizon ponctuel
  - Horizon à 360°
  - Périmètre de 500 m
- PAYSAGE**
  - Site d'intérêt paysager (SIP)
- TRAME VERTE ET BLEUE**
  - Secteur de biodiversité
  - Secteur de biodiversité "zh"
  - Secteur de biodiversité "mce"
  - Cours d'eau

Echelle : 1/15000° Origine DGFIP Cadastre © Droits de l'Etat réservés © 2022

**Plan Local  
d'Urbanisme  
intercommunal  
et Habitat**



**DOSSIER ARRÊTÉ**  
par délibération du 20/06/2024

**3 - Pièces réglementaires**  
**3C - Documents graphiques du règlement**  
3C2 - DGR au 1/15 000°  
Biodiversité et paysages (2/4)



**toulouse  
métropole**

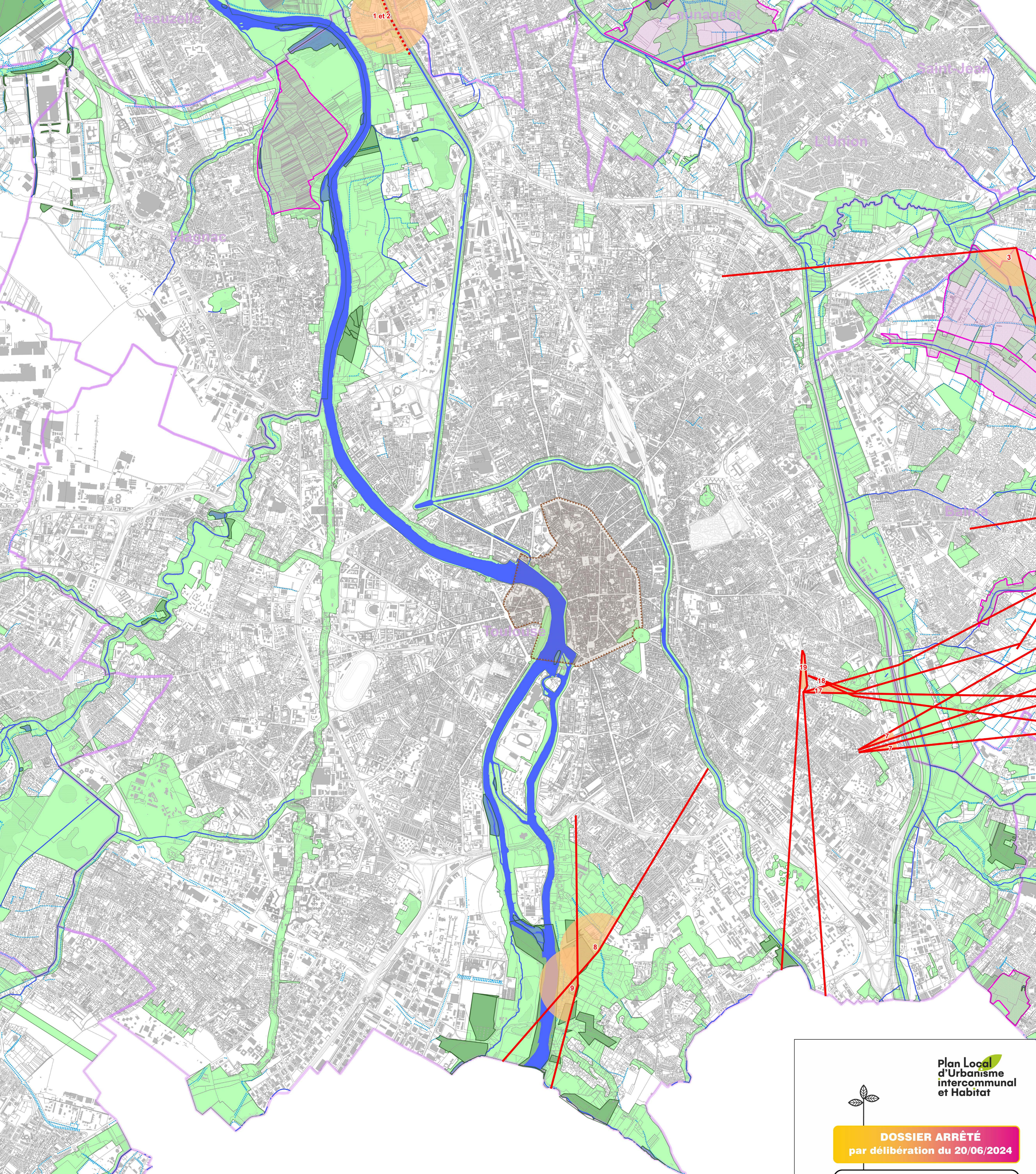

1 et 2

1 et 2

Saint-José

L'Union

1 et 2

3

1 et 2

19









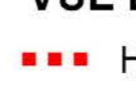

18

17

8

9

**LEGENDE**

-  Limite de commune
-  Fossé
-  Site Patrimonial Remarquable (SPR)  
Projet de PSMV arrêté en Conseil de la Métropole du 04/04/2024
- VUE D'INTERET METROPOLITAIN (VIM)**
-  Horizon continu
-  Horizon ponctuel
-  Horizon à 360°
-  Périmètre de 500 m
- PAYSAGE**
-  Site d'intérêt paysager (SIP)
- TRAME VERTE ET BLEUE**
-  Secteur de biodiversité
-  Secteur de biodiversité "zh"
-  Secteur de biodiversité "mce"
-  Cours d'eau

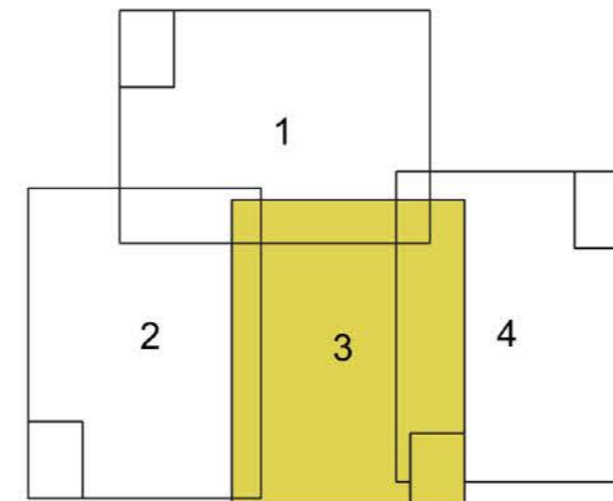

Echelle : 1/15000° Origine DGFiP Cadastre © Droits de l'Etat réservés © 2022

Plan Local  
d'Urbanisme  
intercommunal  
et Habitat

**DOSSIER ARRÊTÉ**  
par délibération du 20/06/2024

**3 - Pièces réglementaires**  
**3C - Documents graphiques du règlement**  
3C2 - DGR au 1/15 000°  
Biodiversité et paysages (3/4)



toulouse  
métropole



**DOSSIER ARRÊTÉ**  
par délibération du 20/06/2024

**3 - Pièces réglementaires**  
**3C - Documents graphiques du règlement**  
3C2 - DGR au 1/15 000°  
Biodiversité et paysages (4/4)



toulouse  
métropole

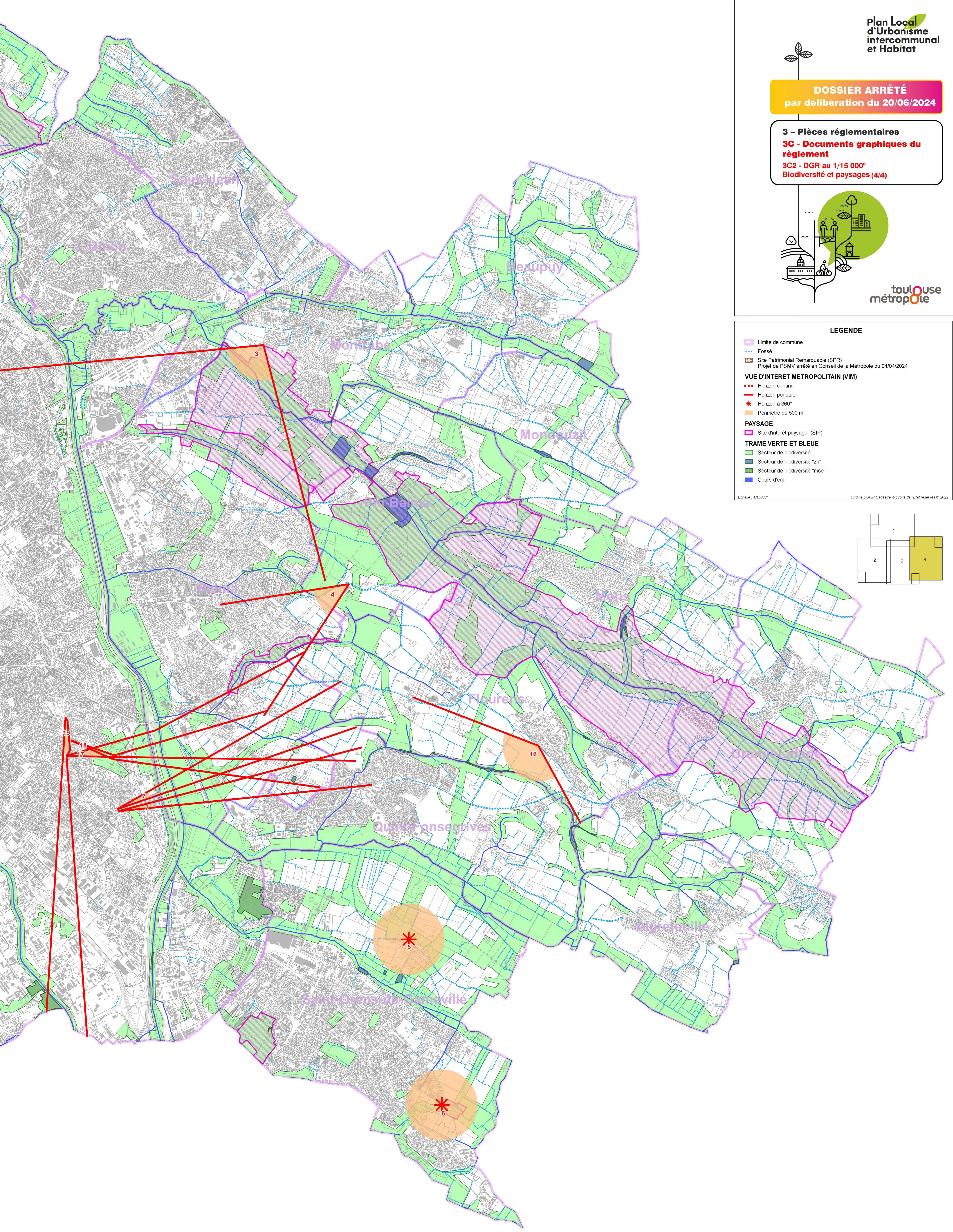

**LEGENDE**

- Limite de commune
- Fossé
- Site Patrimonial Remarquable (SPR)  
Projet de PSMV arrêté en Conseil de la Métropole du 04/04/2024
- VUE D'INTERET METROPOLITAIN (VIM)**
  - Horizon continu
  - Horizon ponctuel
  - Horizon à 360°
  - Périmètre de 500 m
- PAYSAGE**
  - Site d'intérêt paysager (SIP)
- TRAME VERTE ET BLEUE**
  - Secteur de biodiversité
  - Secteur de biodiversité "zh"
  - Secteur de biodiversité "mce"
  - Cours d'eau

Echelle : 1/15000° Origine DGFiP Cadastre © Droits de l'Etat réservés © 2022

