

REUNION PUBLIQUE DE QUARTIER Lalande/Ginestous

Centre d'animation de Lalande
239 av de Fronton

Commission de quartier de Lalande/Ginestous

Lundi 6 novembre 2023

ORDRE DU JOUR

- 1 – Nouvelle édition du budget participatif (2023-2026)
- 2 - Aménagements cyclables sur la route de Launaguet (REV 14) et l'avenue de Fronton
- 3- Point d'étape sur les projets de quartier
- 4- Questions diverses

Commission de quartier de Lalande/Ginestous

Lundi 6 novembre 2023

QUELQUES INFORMATIONS DIVERSES

- 1) Le courrier d'information sur les projets réalisés, est à votre disposition à l'entrée
- 2) Des fiches d'inscription au fichier contact sont également à votre disposition à l'entrée, cela vous permettra de recevoir toute l'actualité du quartier et celle des grands événements qui se déroulent dans la Ville

3) Evolution des Commissions de quartier

Renforcer l'implication des citoyens dans la vie de leur quartier

- **Un calendrier homogène à l'échelle de la ville de Toulouse**

Chaque année en octobre et en avril

- **Une instance plus participative spécifique aux sujets du quartier**

En 2024 : les sujets des commissions de quartier pourront être proposées par les habitants sur jeparticipe.metropole.toulouse.fr
Ces propositions seront soumises au bureau de quartier qui valide l'ordre du jour de chaque commission de quartier.

- **Mise en ligne du diaporama sur le site internet**

Evaluation : questionnaire numérique en ligne

- **Evaluation des commissions par un questionnaire numérique en ligne**

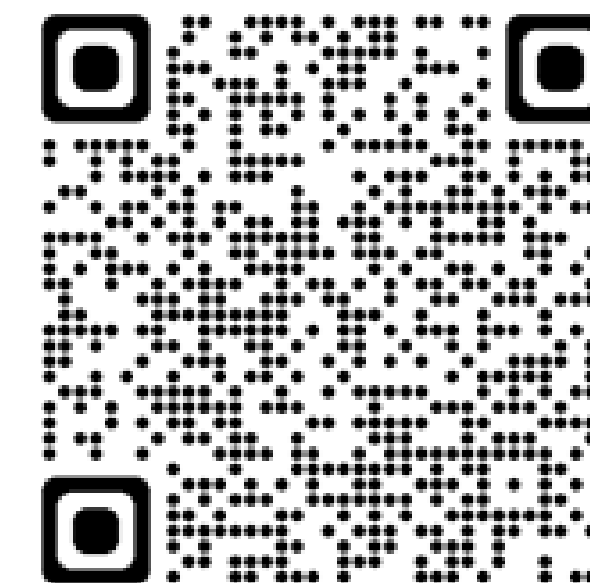

Commission de quartier de Lalande/ Ginestous

Lundi 6 novembre 2023

1

Nouvelle édition du budget participatif – édition 2023-2026

Commission de quartier de Lalande/Ginestous

Lundi 6 novembre 2023

Mon
Quartier
+ Facile

MAIRIE DE  TOULOUSE

"Mes idées pour mon quartier" 2024 Nouvelle édition du budget participatif

Une nouvelle édition du Budget participatif va être lancée à partir du 11 octobre au 13 novembre 2023. Une grande campagne de communication est prévue (panneaux publicitaires, réseaux sociaux, journaux locaux)

Comme l'édition précédente, le budget alloué est de 8 millions d'euros pour l'ensemble de la Ville soit 400.000 € maximum par quartier.

Les idées devront être déposées sur la plateforme « je participe ».

Le vote pour le choix des idées proposées se déroulera en juin 2024.

Une fois votés les projets devront être réalisés sous 2 ans.

MES IDÉES POUR MON QUARTIER

2^E ÉDITION



jeparticipe.metropole.toulouse.fr

11 OCTOBRE > 13 NOVEMBRE



PROPOSEZ
VOS PROJETS

Mon Quartier + Facile
MAIRIE DE  TOULOUSE

"Mes idées pour mon quartier" 2024



1. Appel à idées - Du 11 Octobre au 13 Novembre 2023



2. Ateliers citoyens - Janvier / Février 2024



3. Bureau de quartier - Février 2024

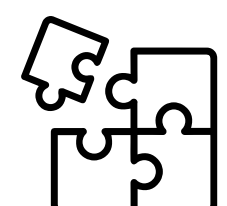

4. Etude de faisabilité - Mars à Mai 2024

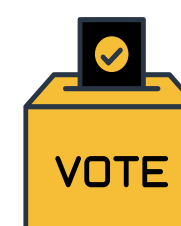

5. Vote - Juin 2024

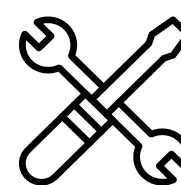

6. Réalisation - Jusqu'en Juin 2026



Les critères de recevabilité inscrits dans le règlement :

1. Être précisément **localisée** dans un quartier de Toulouse
2. Un seul projet précis par idée
3. Être suffisamment détaillée pour pouvoir être évaluée techniquement, juridiquement et financièrement
4. Être réalisable dans un **déla**i de **2 ans**
5. Être d'un montant inférieur ou égal à **250 000 €**
6. Relever exclusivement des dépenses d'**investissement** correspondant aux domaines de compétence de la collectivité, sur le domaine public
7. Répondre à l'**intérêt général ou collectif** et ne pas engendrer de conflits d'ordre privés
8. Être compatible avec les orientations stratégiques et grands projets toulousains et métropolitains en cours et à venir

2

Aménagements cyclables sur la route de Launaguet (REV 14) et l'avenue de Fronton

Commission de quartier de Lalande/Ginestous

Lundi 6 novembre 2023

**Mon
Quartier
+ Facile**

MAIRIE DE  TOULOUSE

SCHEMA DIRECTEUR CYCLABLE

Route de LAUNAGUET
Avenue de FRONTON

Etudes préliminaires



Au cœur de
votre quotidien

toulouse
métropole

route de LAUNAGUET / avenue de FRONTON

Quel niveau d'aménagement cyclable ?

1ères conclusions de l'étude préliminaire

- aménager le REV sur la route de Launaguet, plus capacitaire et avec des impacts moins forts que sur l'avenue de Fronton (stationnement notamment)
- améliorer l'itinéraire cyclable et résorber les discontinuités sur l'avenue de Fronton

Route de LAUNAGUET

REV 14
Entre Canal et Hers
5,8 km

Futur REV 7

Futur REV 12

Route de Launaguet
REV 14

Boulevard Curie

Vers le canal du Midi
REV 2

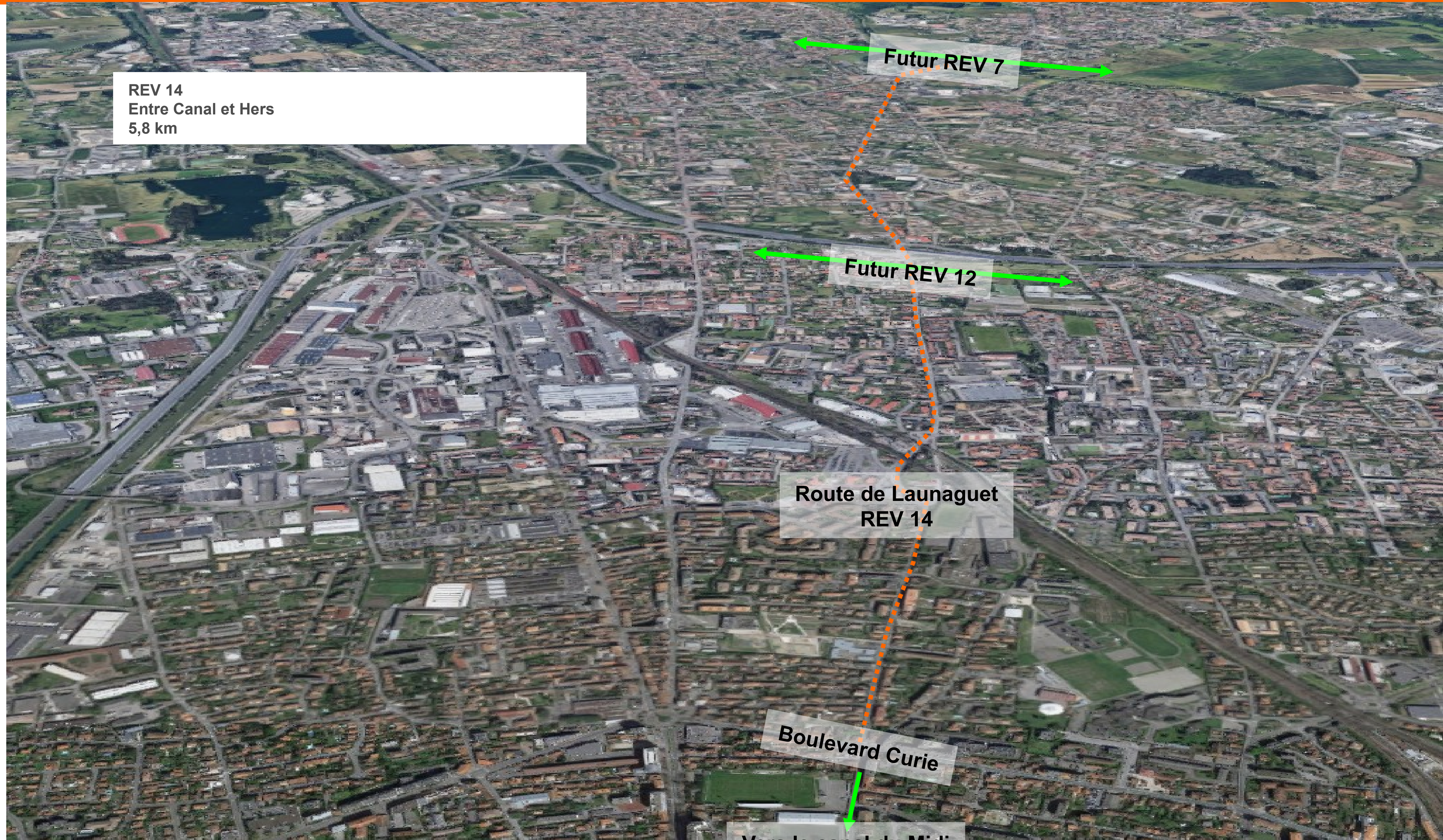

Route de LAUNAGUET – section 3 Audibert / Périph – 920m

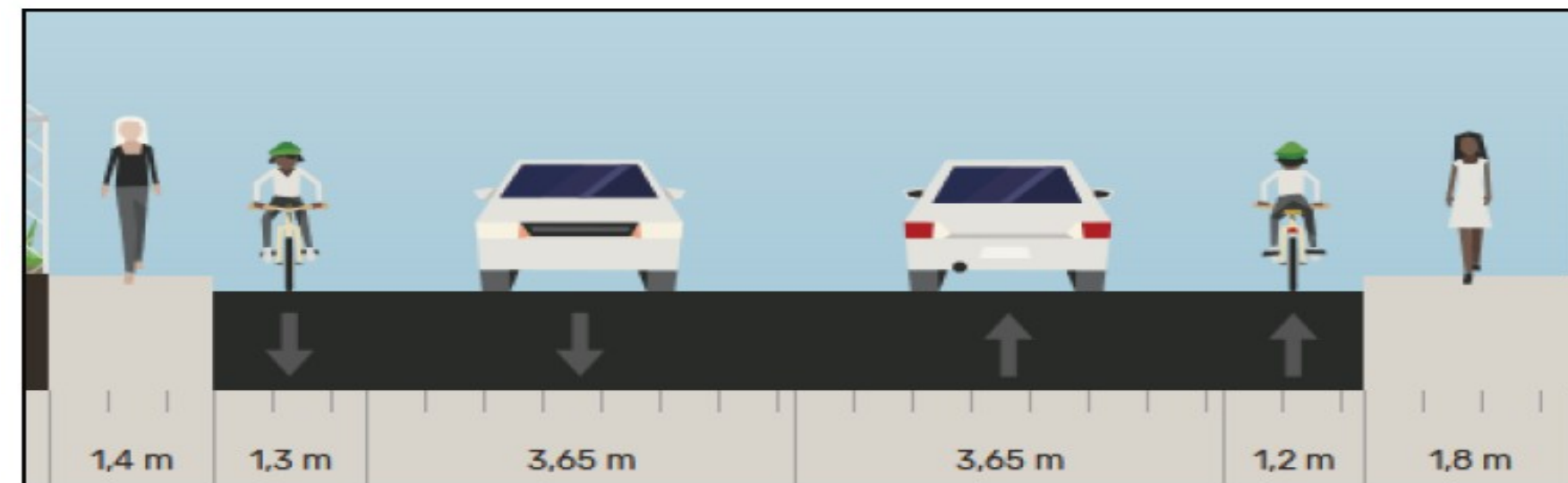
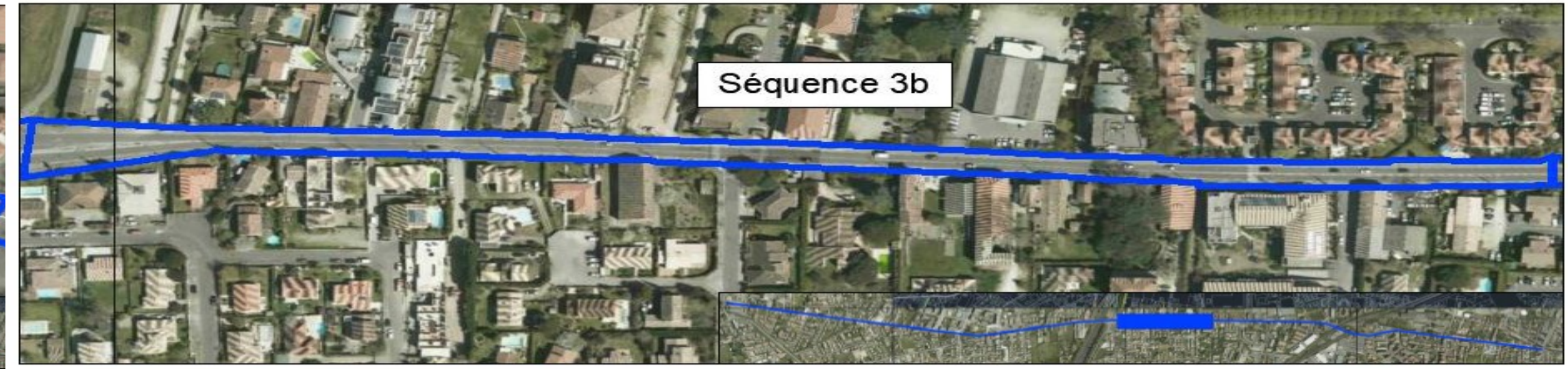
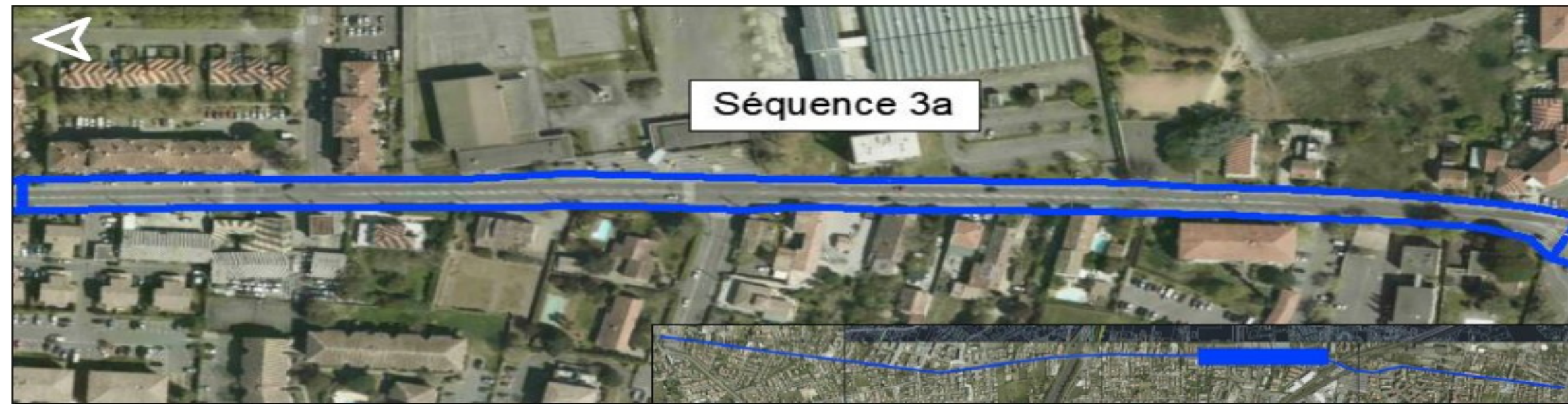

Existant

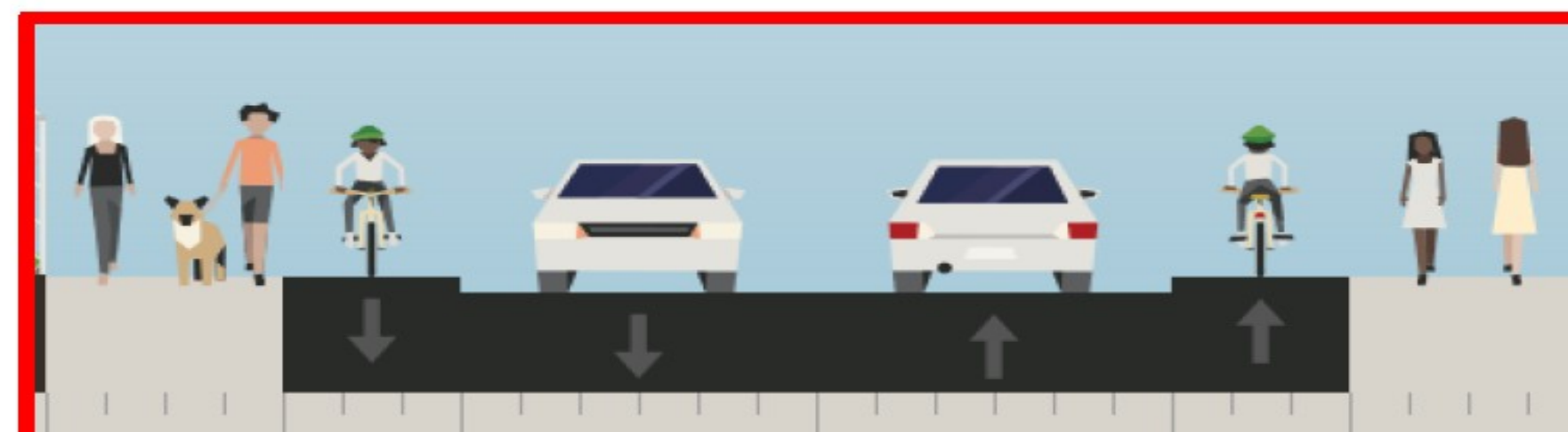

Projet

- élargissement des trottoirs
- création de pistes cyclables

Route de LAUNAGUET – section 4 Périph / rue Trenet – 1560m

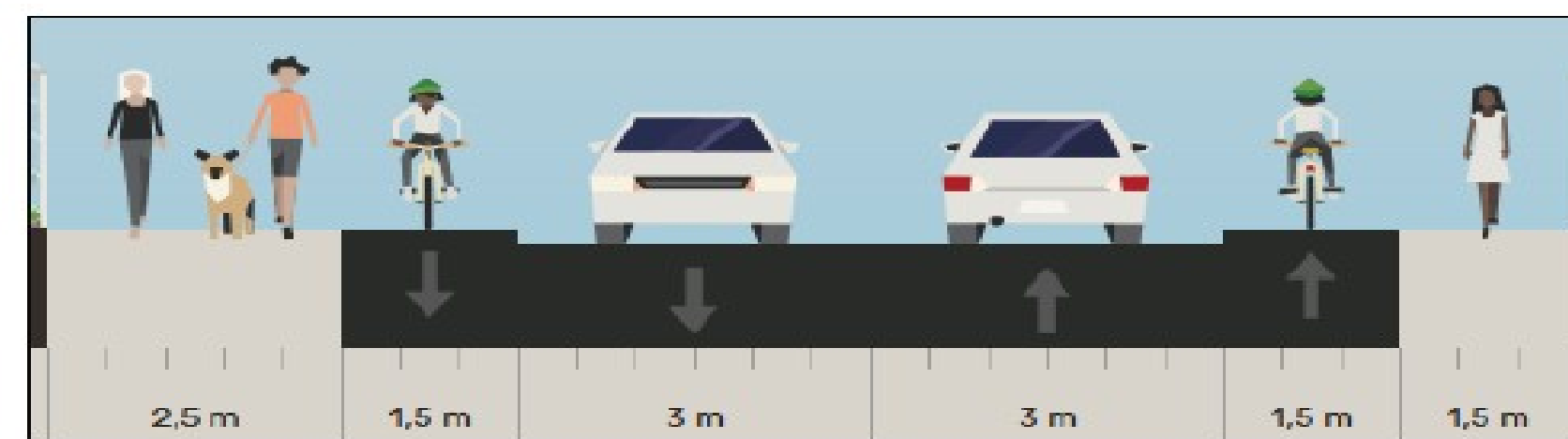
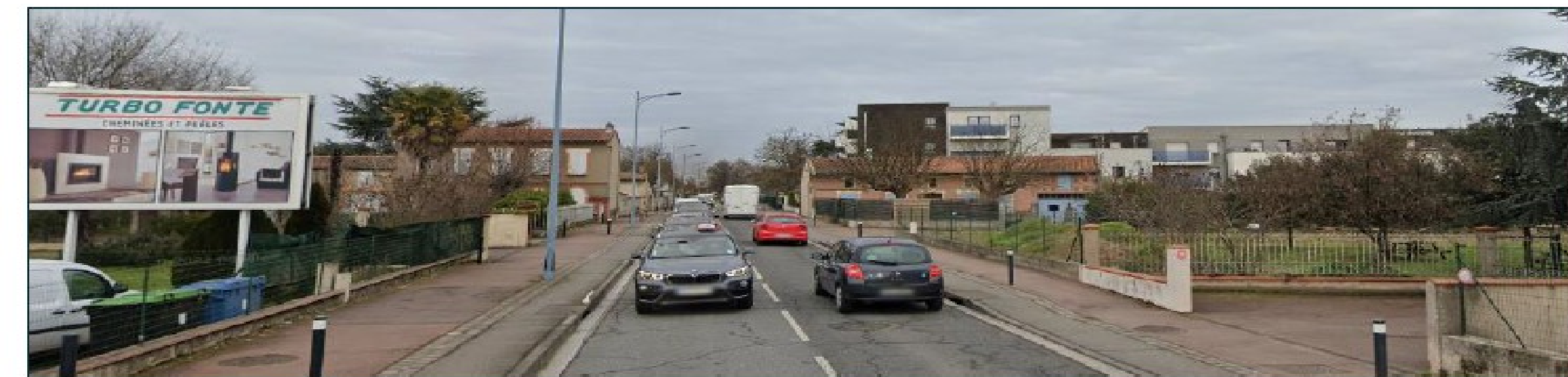
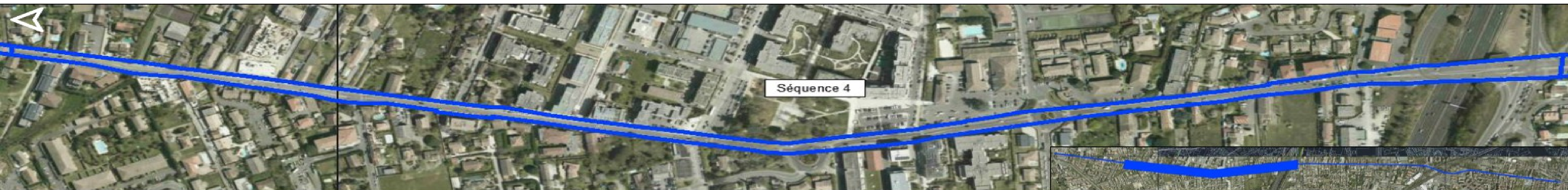

Existant



Projet

→ élargissement des pistes cyclables autant que possible
→ travail sur le stationnement

Route de LAUNAGUET – section 5 rue Trenet / Gaussen – 570m

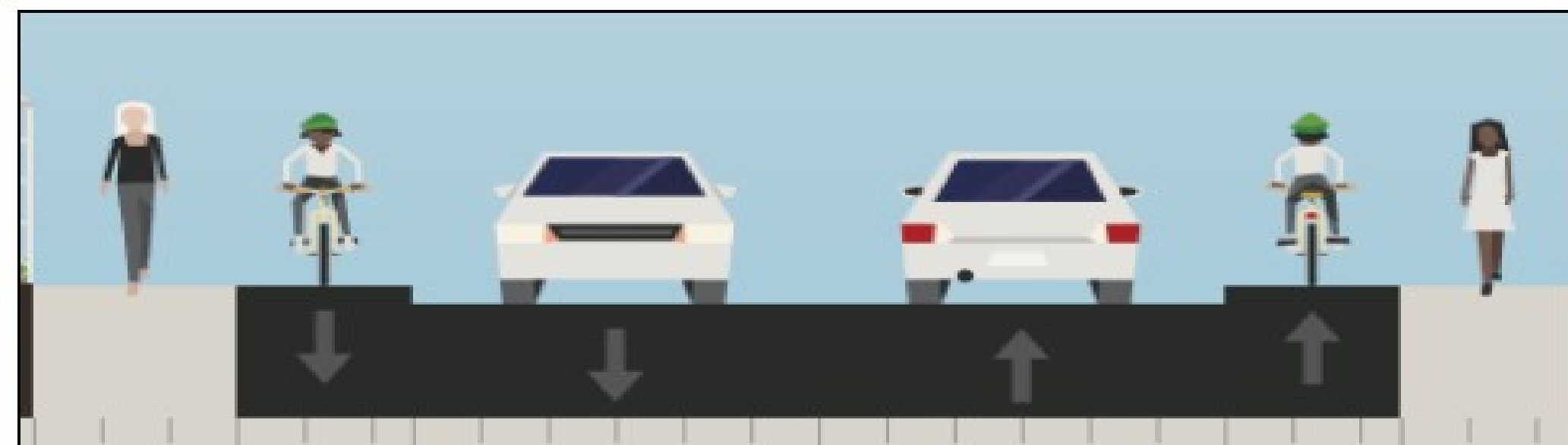
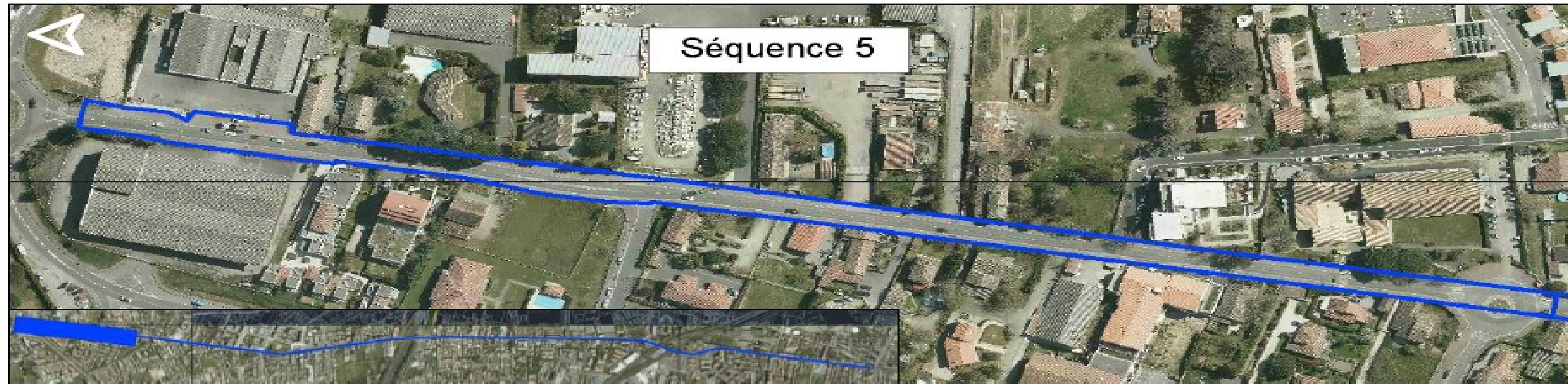

Etude d'amélioration de l'existant

Avenue de FRONTON

Réseau cyclable structurant
Entre Barrière de Paris et le bd Gausсен
3,9 km

Futur REV 12

Avenue de FRONTON

Barrière de Paris

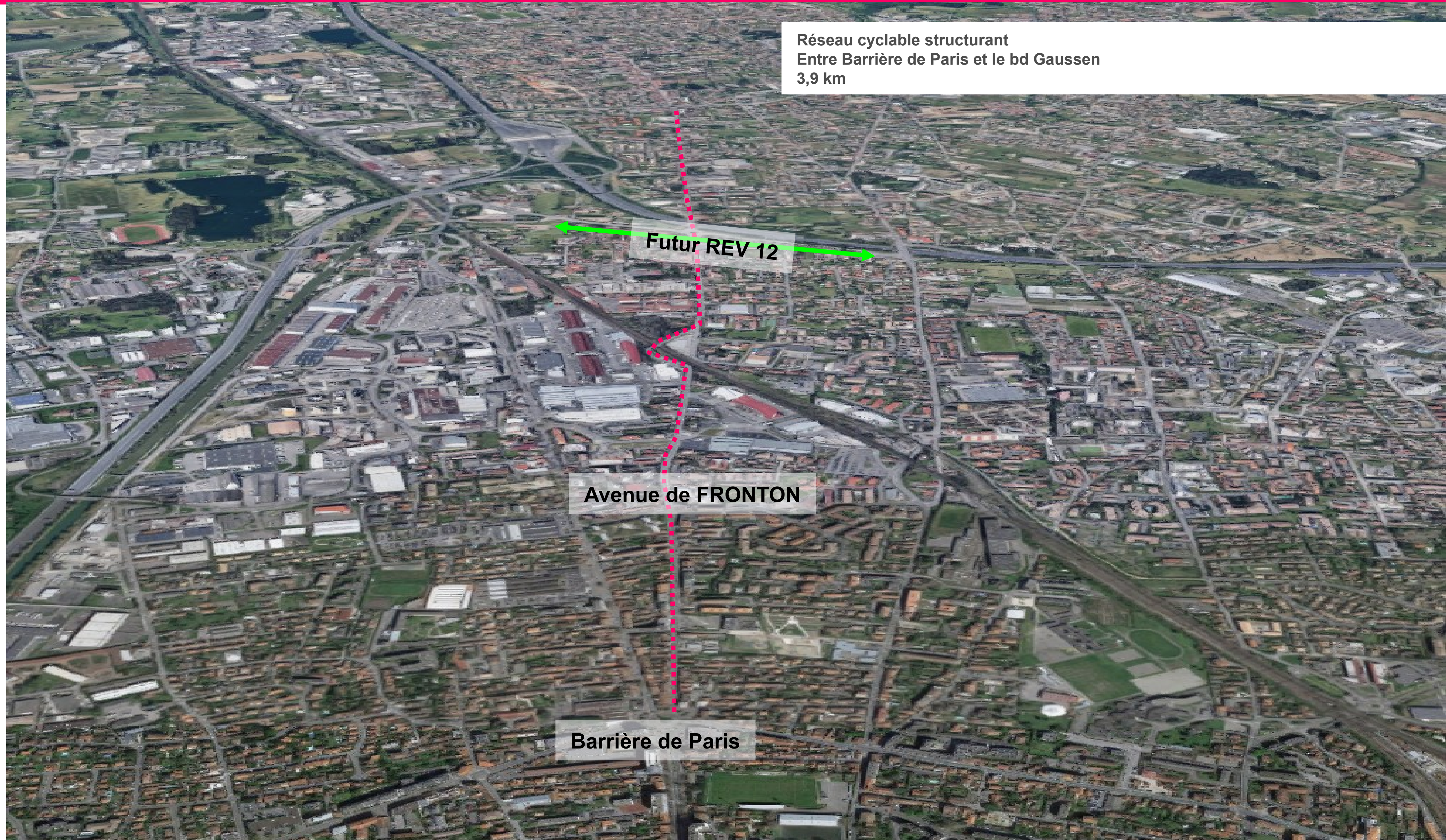

Grands enjeux

- 1/ Sécuriser les aménagements cyclables existants
- 2/ Résorber les discontinuités cyclables
- 3/ Travailler sur la question des files de circulation et du stationnement dans le cœur de quartier de Lalande pour insérer un aménagement cyclable

Avenue de FRONTON – section 2 Franchissement pont SNCF – 290m

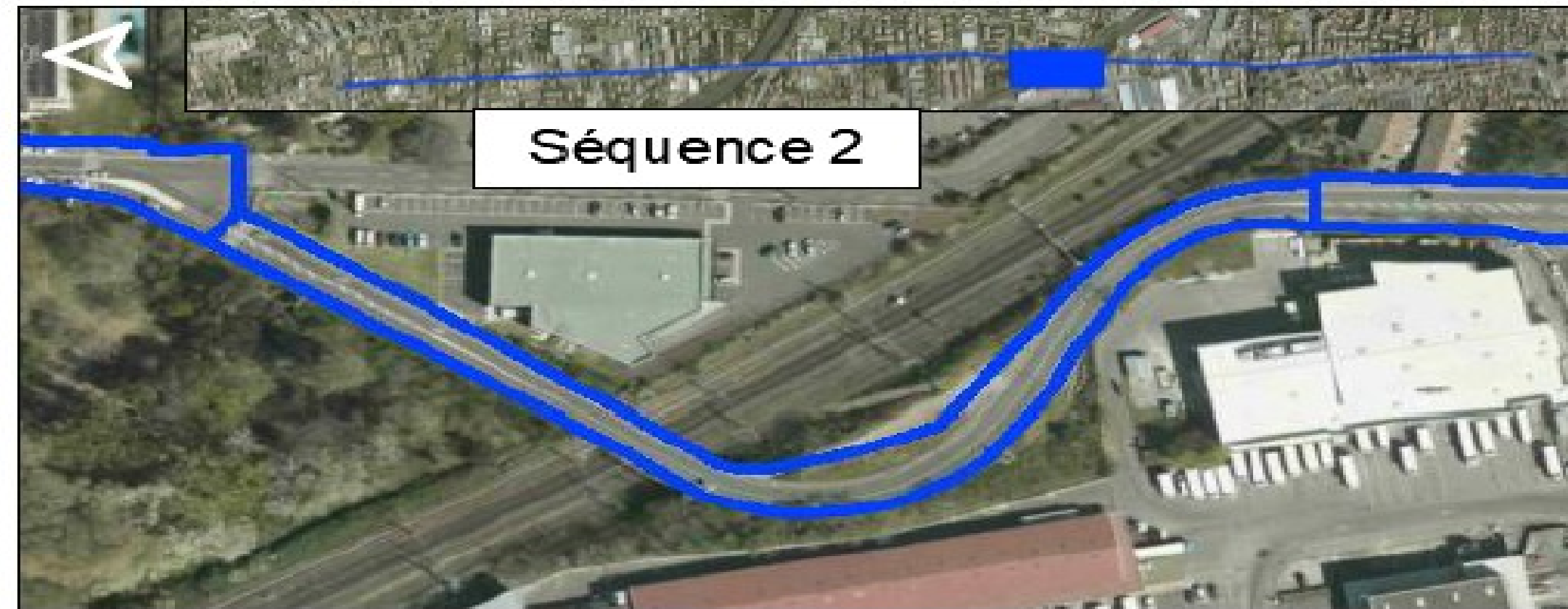

Vers le nord : élargissement du trottoir existant pour y autoriser les vélos sur cette courte distance
Vers le sud : création d'une piste cyclable

Avenue de FRONTON – section 3a pont SNCF / cœur de quartier – 400m

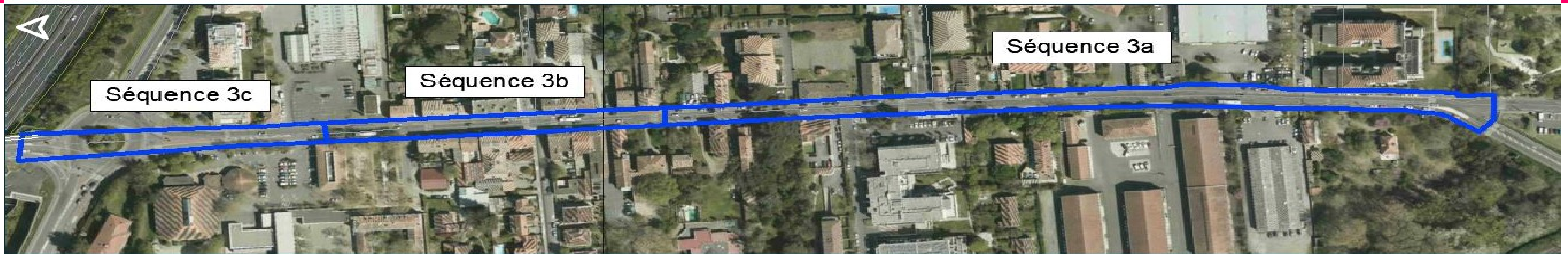

Existant



Projet

Suppression d'une file de stationnement pour insérer 2 pistes cyclables

Avenue de FRONTON – section 3b traversée du cœur de quartier – 190m

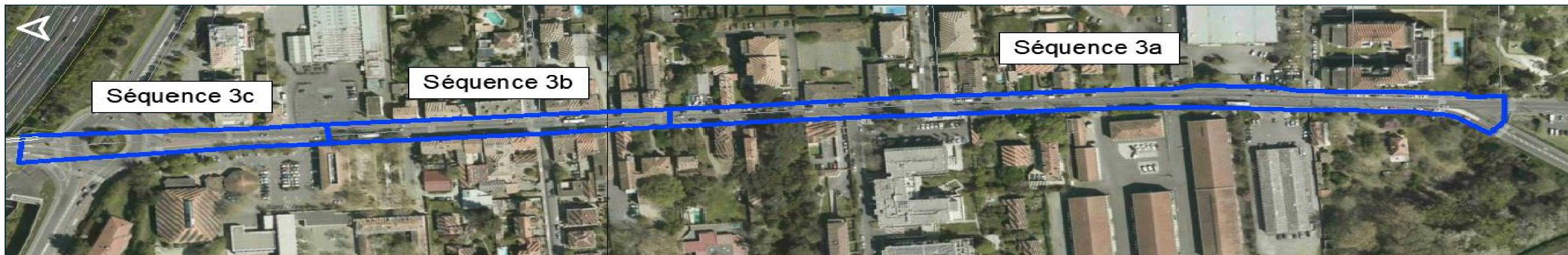

Réflexion à lancer sur la place du stationnement

1 des 2 files existantes serait à supprimer pour insérer 2 pistes cyclables

Avenue de FRONTON – section 3c cœur de quartier vers le périph – 100m

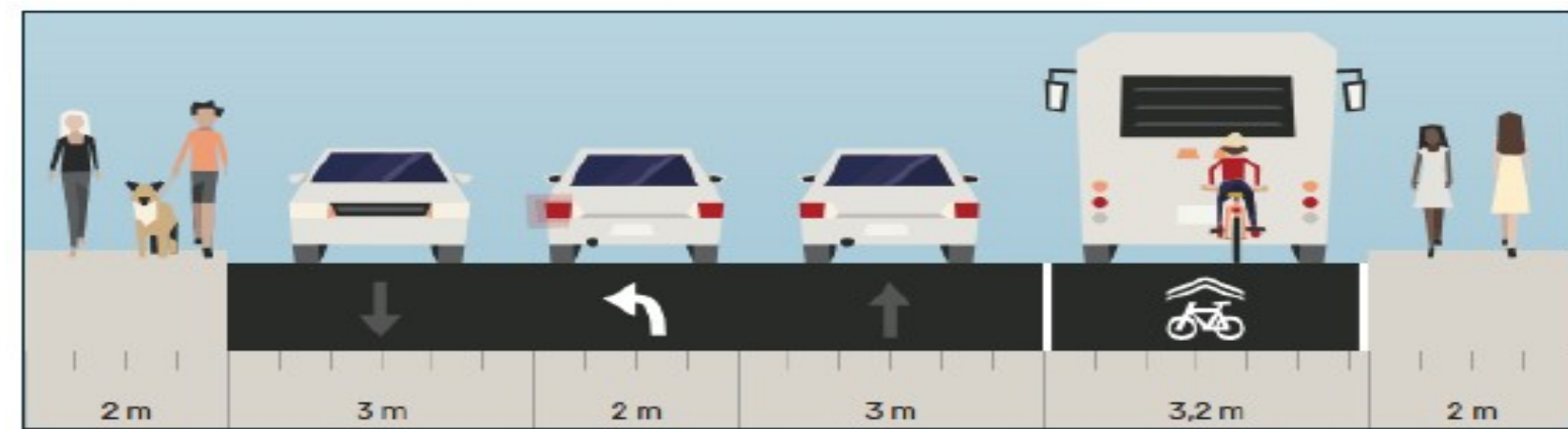
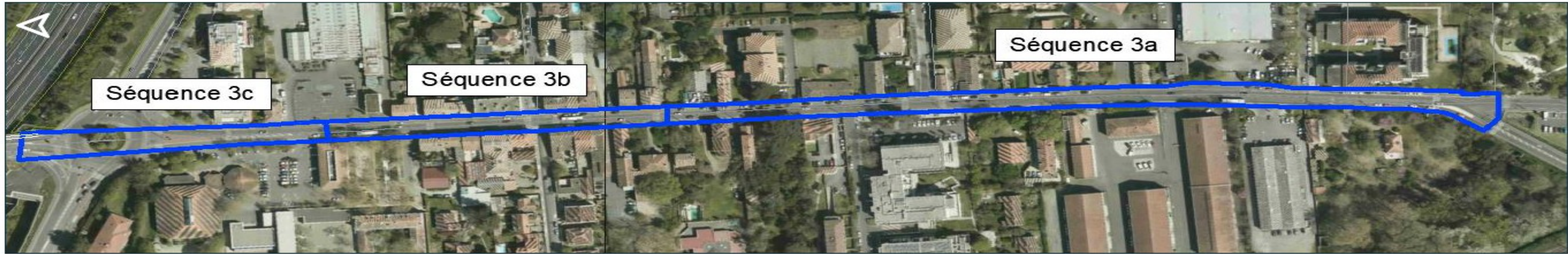

Existant

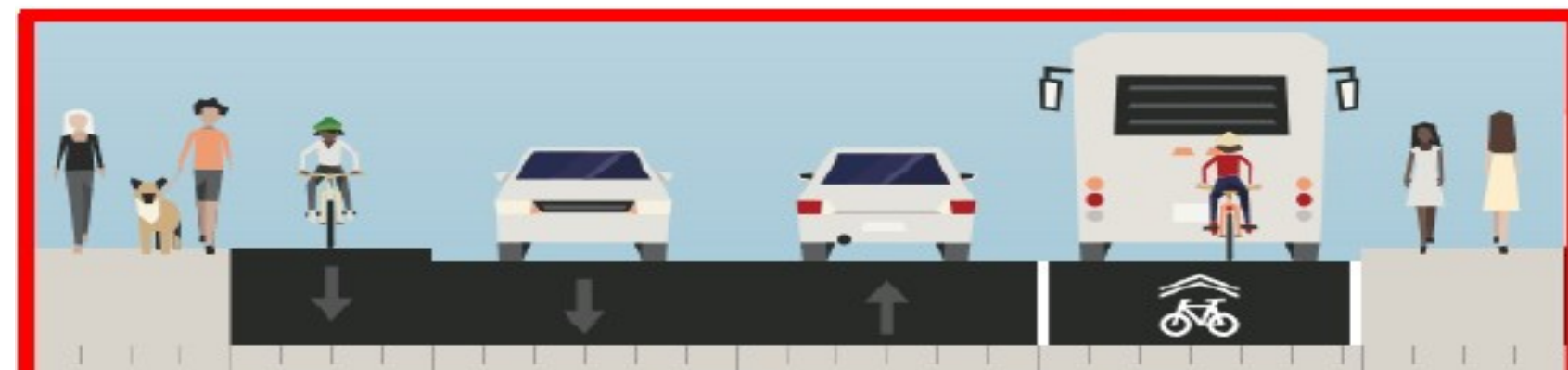

Projet

Suppression de la file de tourne à gauche à analyser permettant de créer une piste cyclable vers le sud

Avenue de FRONTON – section 4 du périph à la Villa des Cèdres – 10770m

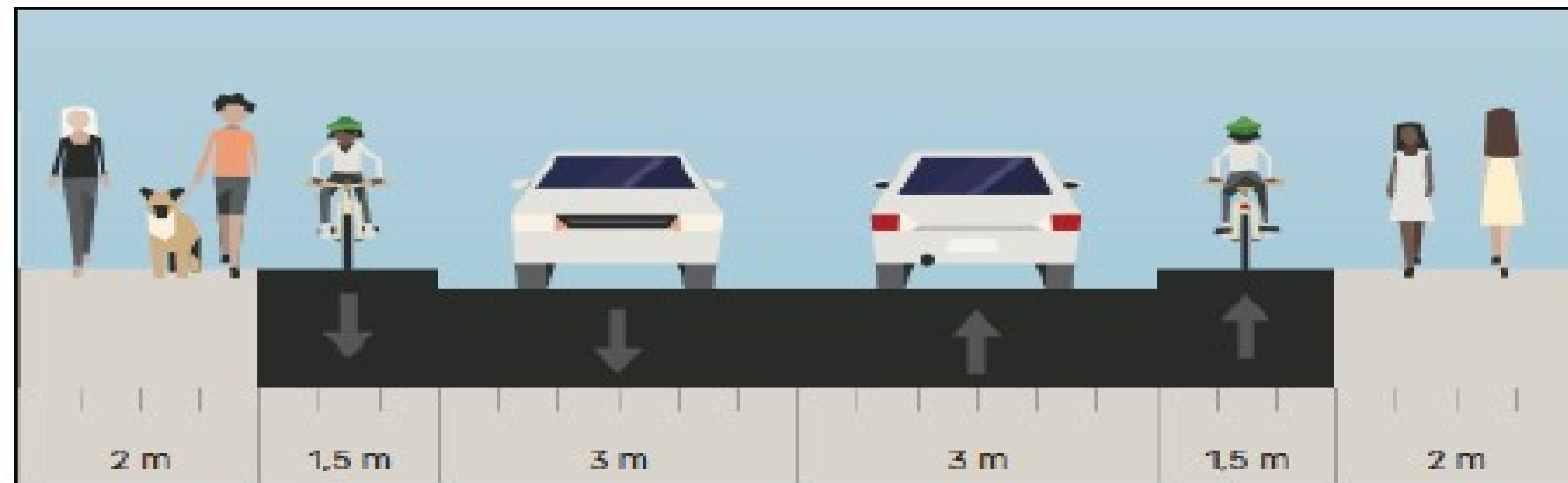
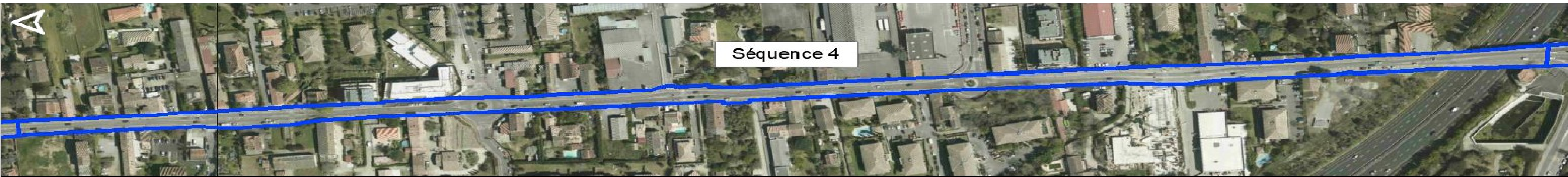

Etude d'amélioration de l'existant

Avenue de FRONTON – section 5 de la Villa des Cèdres au bd Gausсен – 280m

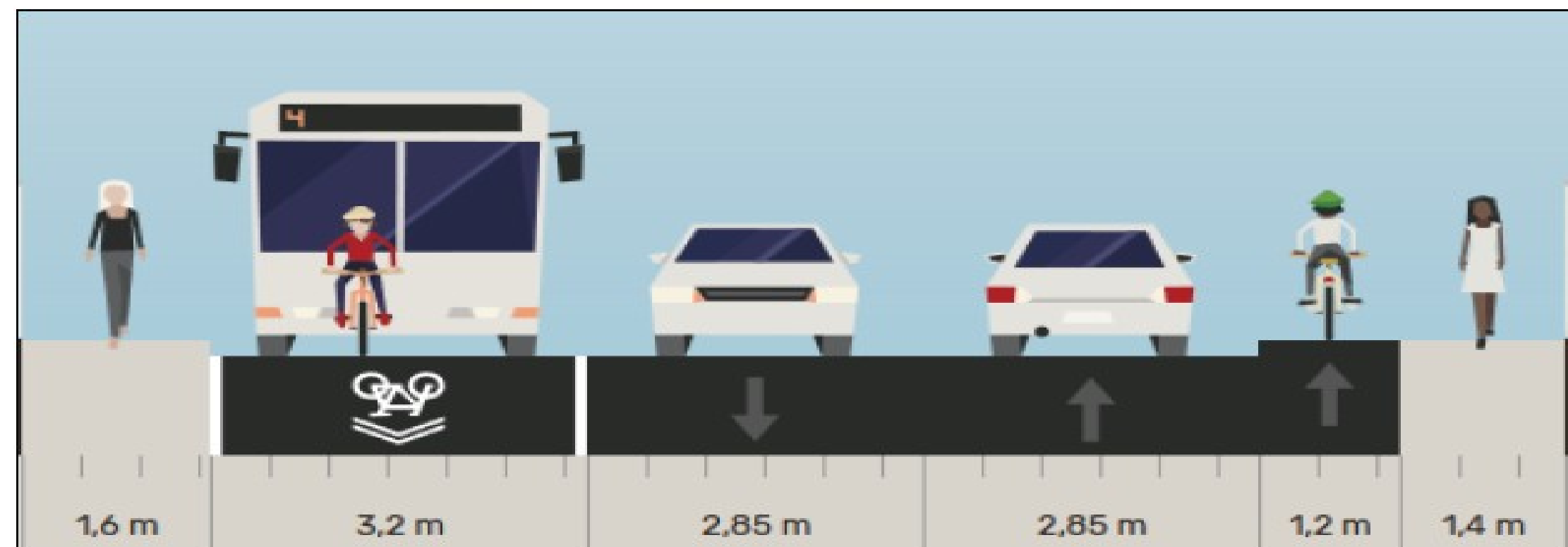
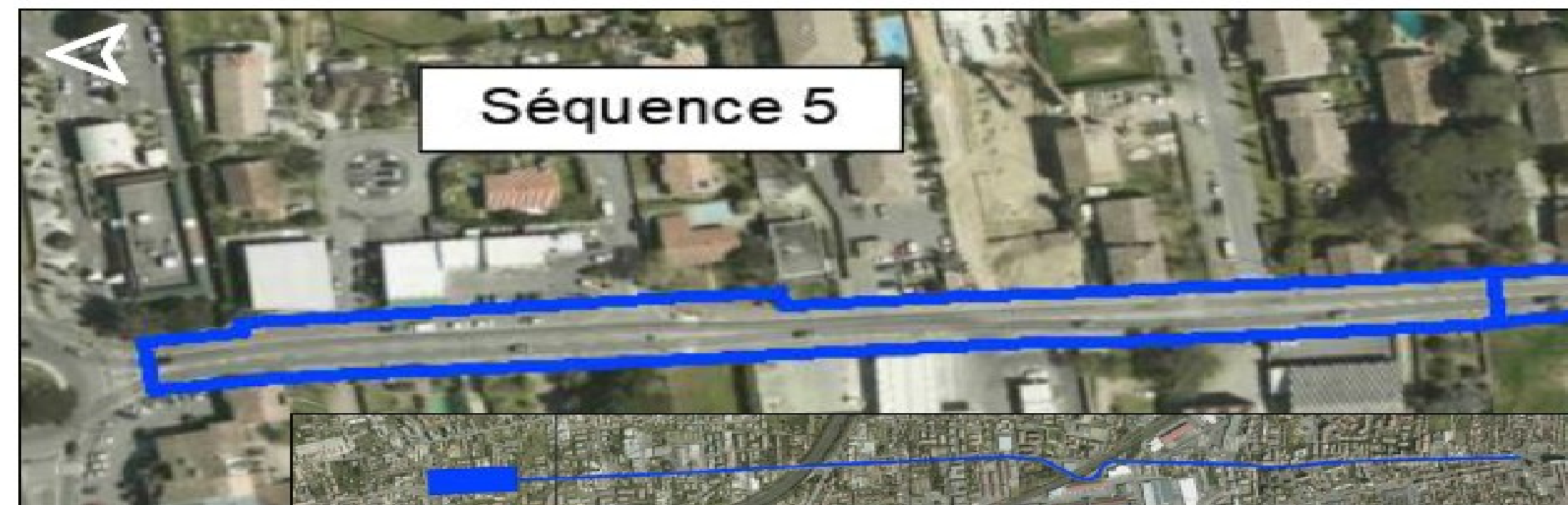

Conservation de l'existant



route de LAUNAGUET / avenue de FRONTON

Calendrier

Etude

Automne 2023 : étude confiée à Europolia

Début 2024 : présentation de l'étude et des mesures compensatoires

Travaux

Programmés dans ce mandat, sous réserve des résultats de l'étude

Coût

Estimation à venir

3 Point d'étapes sur les projets dans le quartier

Commission de quartier Lalande/Ginestous

Lundi 6 novembre 2023

Les idées à réaliser en 2024

1) Idée « Composte partagé « Lalala lande » » :

Dans l'attente du quota des 30 foyers pour réaliser l'idée.

2) Prévoir des pistes cyclables sécurisées pour relier le quartier des Sept-Deniers à Ginestous (en attente retour MGR)

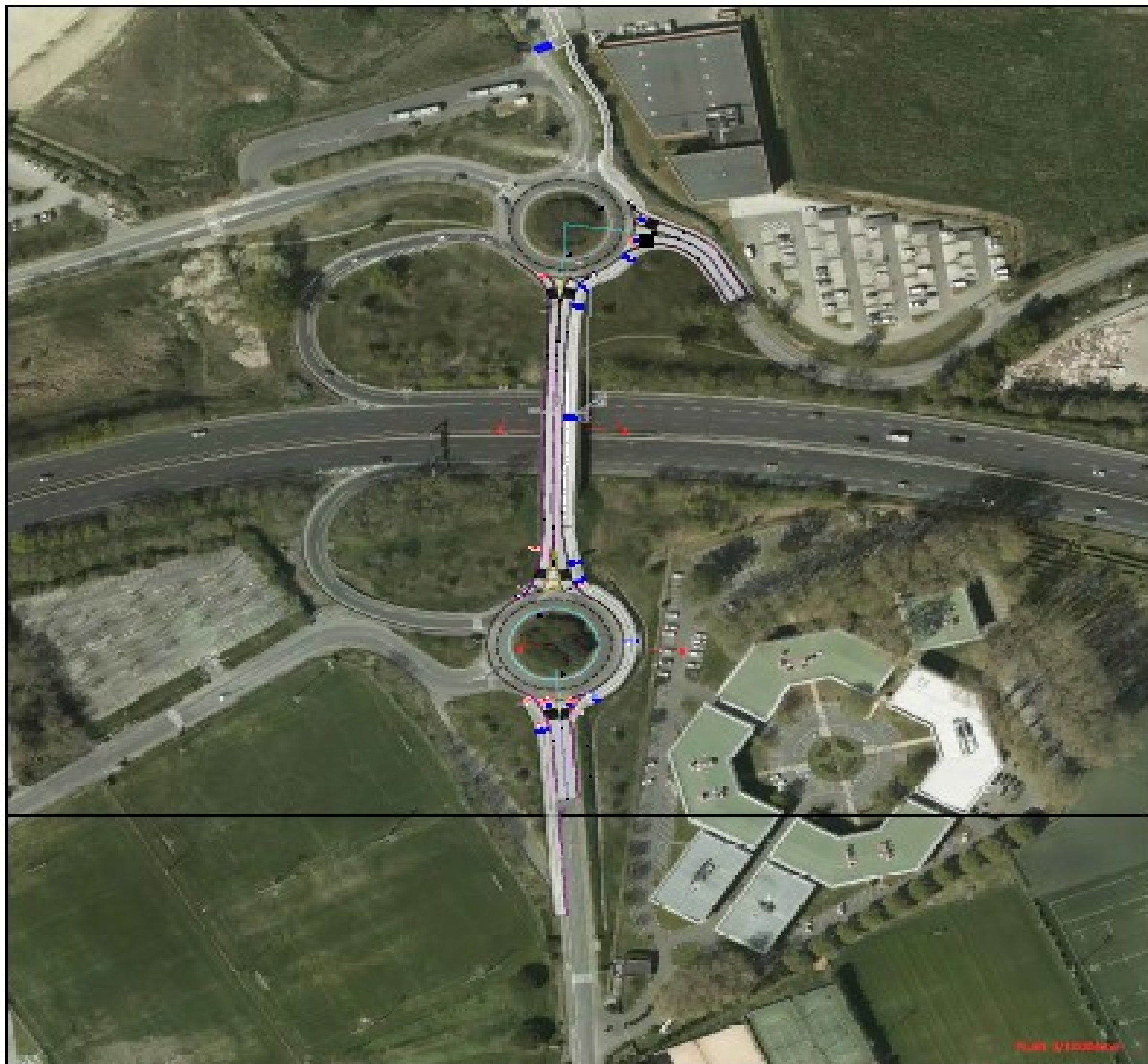

- Cette version n'impacte pas l'ouvrage pont ni les giratoires et permet une réalisation des travaux en responsabilité Toulouse Métropole.
- Une réalisation peut être envisagée à court moyen terme (en travaux d'été a priori compte tenu des impacts et avant saison sportive).
- L'aménagement nécessite des ouvrages hydrauliques et des soutènements sur les sections entre ouvrage et giratoires.

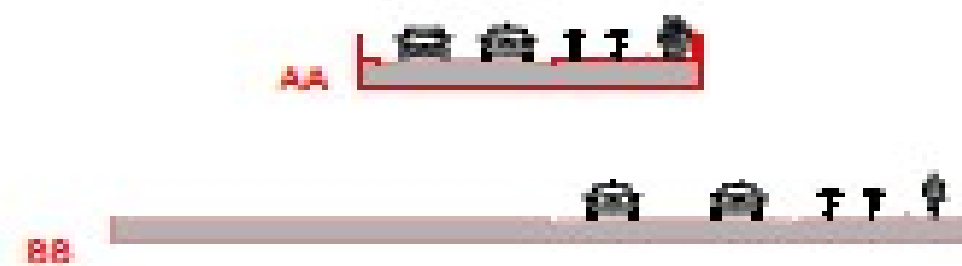

1. Boulodrome au Parc de la Violette

La démolition du lavoir a été réalisée en juillet dernier, le boulodrome devrait être fait début 2024

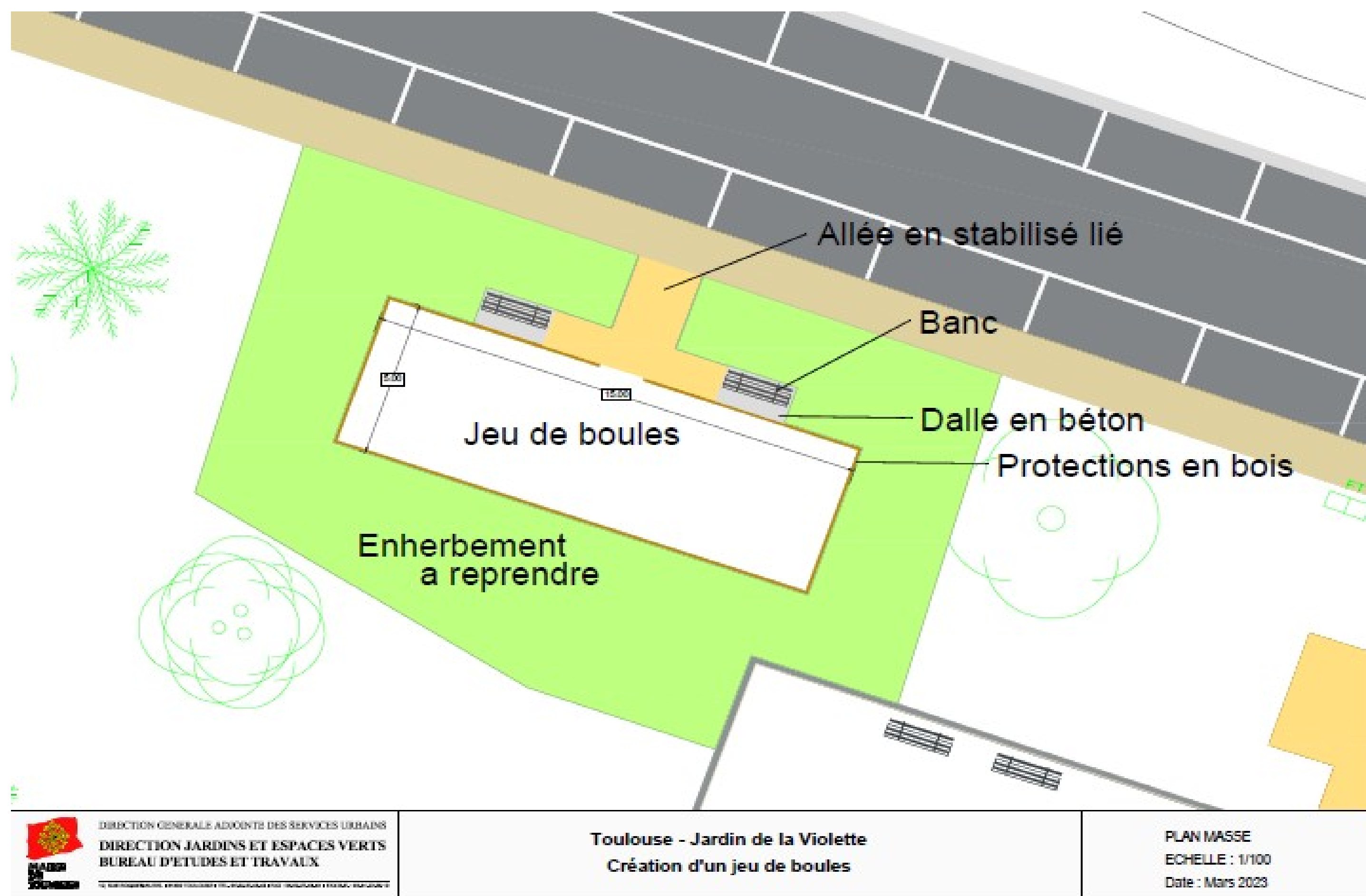

Rappel des enfouissements de réseaux sur Lalande

Programmation 2024

- **Année 2020**
 - Chemin de MOULIS
 - Rue Edgard DEGAS
- **Année 2021**
 - Chemin DORTIS
- **Année 2022**
 - Avenue de FRONTON
 - (Section BARON - SEMINAIRE)
- **Année 2023**
 - Chemin de SALIERES
 - Chemin de la GLACIERE
 - Chemin de CHANTELLE
 - Chemin de FENOUILLET
 - *(Section Gibert -Glacière)*
- **Au programme de 2024**
 - Chemin de Turlu
 - Chemin de la glacière

25/10/2023



Projet du réaménagement du quartier DORTIS/MOULIS

Avancement des travaux

Au cœur de
votre quotidien

toulouse
métropole

Avancement des Phases de travaux

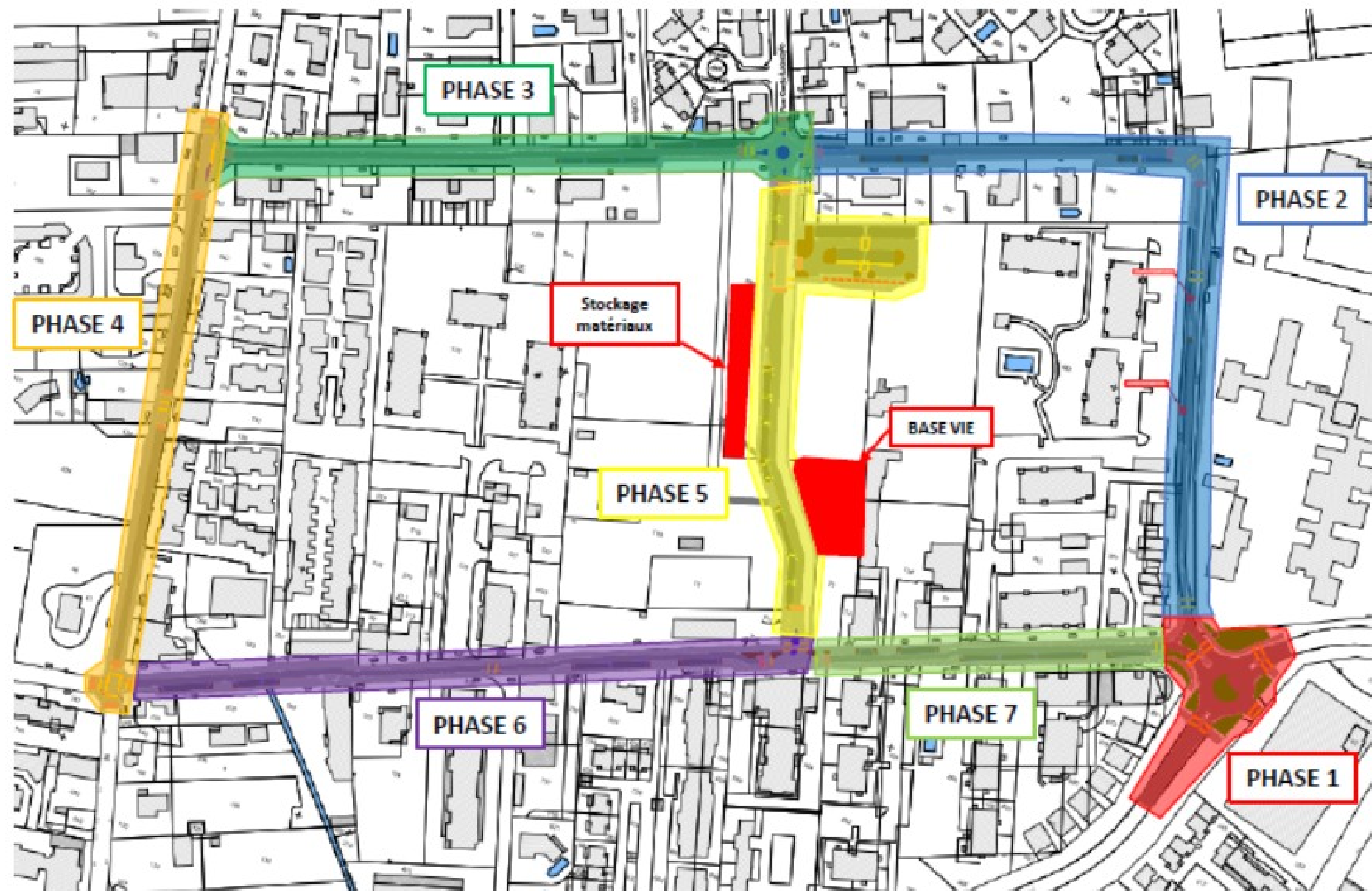

PHASAGE GENERAL

Phase 1 : Giratoire GAUSSEN

FAIT

Phase 2 : Chemin DORTIS Est et Nord-Est

FAIT 90%

Phase 3 : Chemin DORTIS Ouest

FAIT 90%

Phase 4 : CROIX BENITE

JANVIER /FEVRIER 2024

Phase 5 : Voie de liaison

MI-SEPTEMBRE-FIN 2023

Phase 6 : Chemin de MOULIS Ouest

DU 30/10 A FIN 2023

Phase 7 : Chemin de MOULIS Est

FAIT 50% - FIN MI-NOVEMBRE

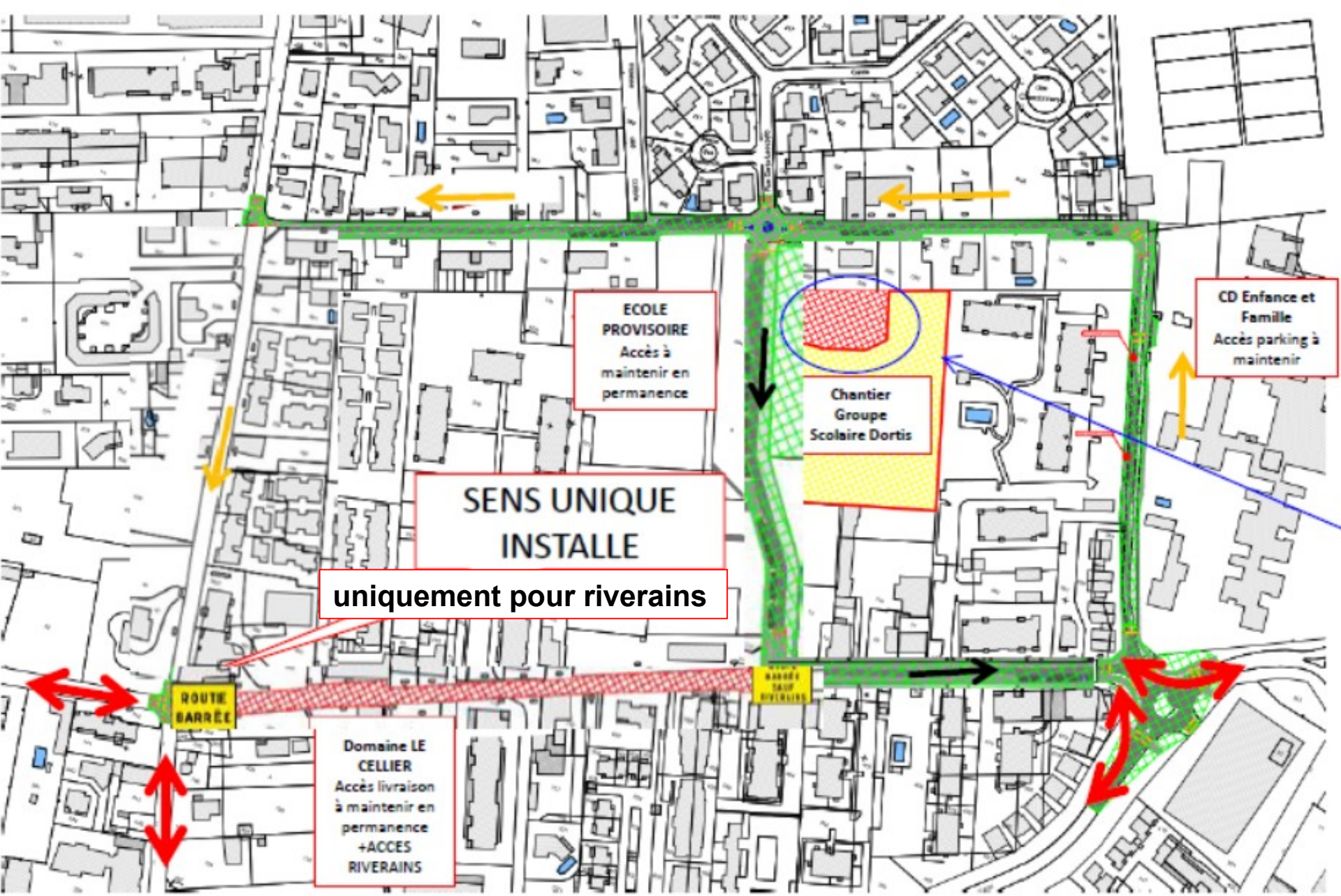

Légende

- Travaux en cours
- Travaux terminés
- Sens circulation
- Accès / sortie quartier
- CIRCULATION CHANTIER

PREPA ET ENROBES CHAUSSEE
Phase 5 (suite parking)+ Phase 6
SEM 46-fin 2023

Travaux
Janvier-Mars 2024

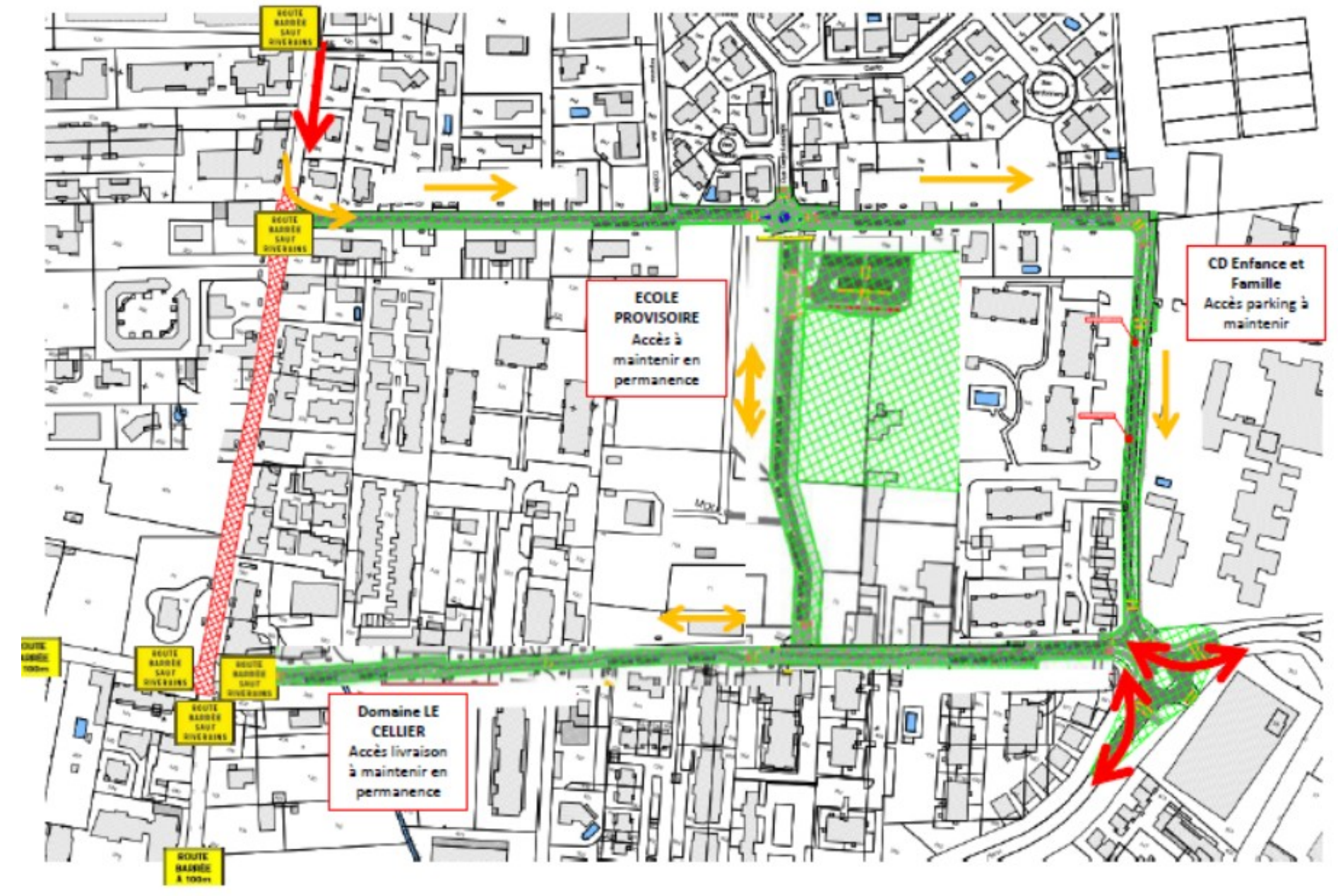
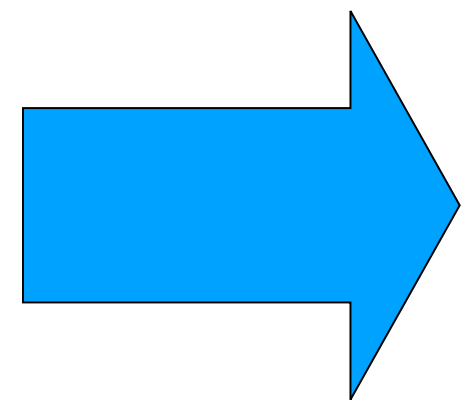

Légende

- Travaux en cours
- Travaux terminés
- Sens circulation
- Accès / sortie quartier

Double sens pour entrée/sortie dans quartier Dortis par Gausсен

Accès riverains et Ecole Dortis par Chemin des Bourdettes (Aucamville)

Livraison Mars 2024

- Les chemins Dortis, Moulis et Croix Bénite seront **en sens unique**
- La voie de liaison à **double sens**
- Création de places de stationnement et plantation d'arbres
- **Création de piste cyclables** sur la voie de Liaison et sur chemin Dortis (côté Giratoire Gausсен)
- Les cycles seront sur la chaussée afin de privilégier des trottoirs aux normes PMR

Réaménagement du quartier Dortis/Moulis/Croix Bénite en lien avec le futur groupe scolaire Dortis (Études et Travaux)

Toulouse Métropole

Infrastructures, Travaux & Energies - Domaine Projets Structurants

Toulouse
Secteur Nord
Quartier 3.2

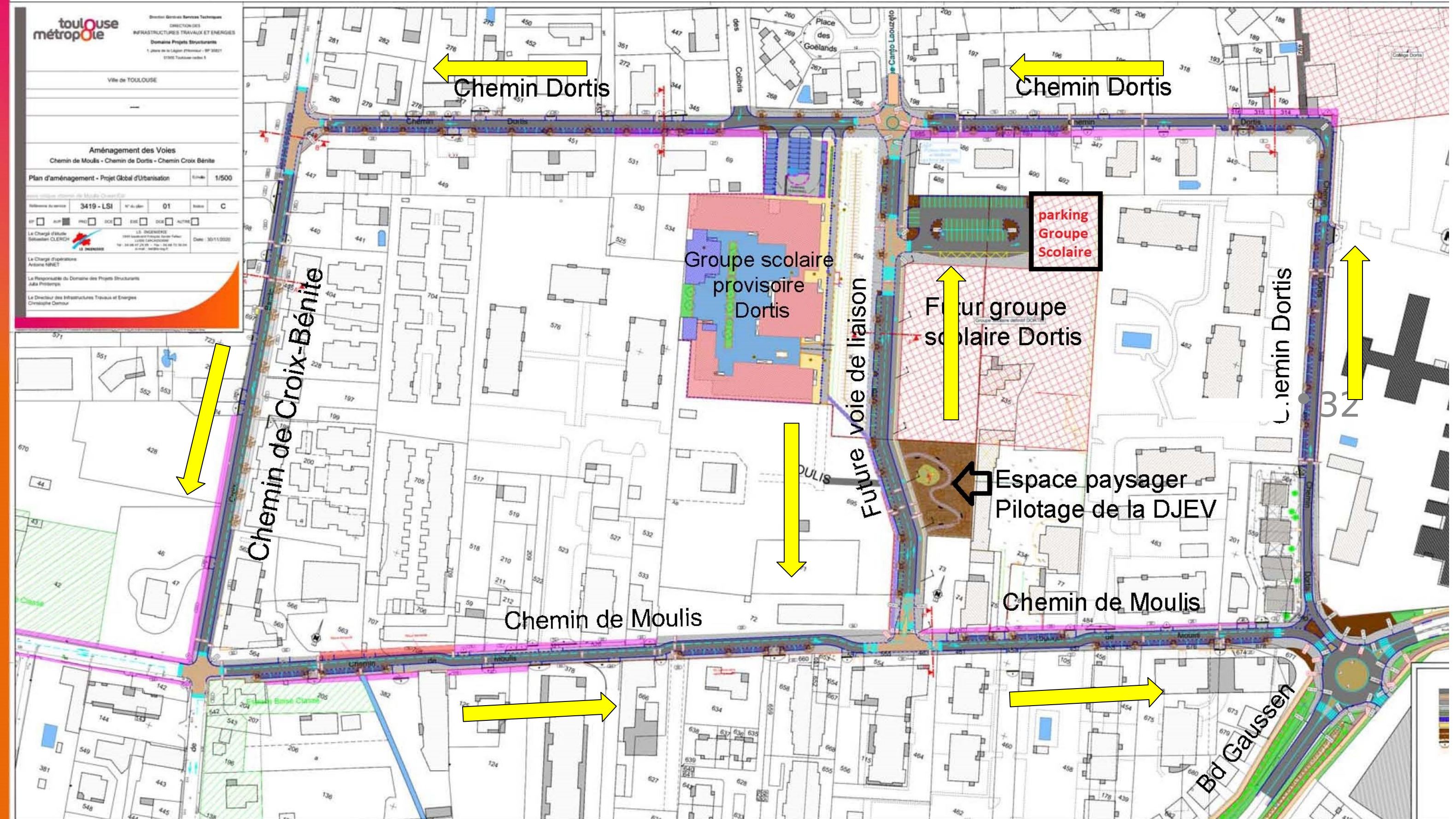

Grand titre de la présentation
date

AIRE DE JEUX GINESTOUS



MAIRIE
DE
TOULOUSE

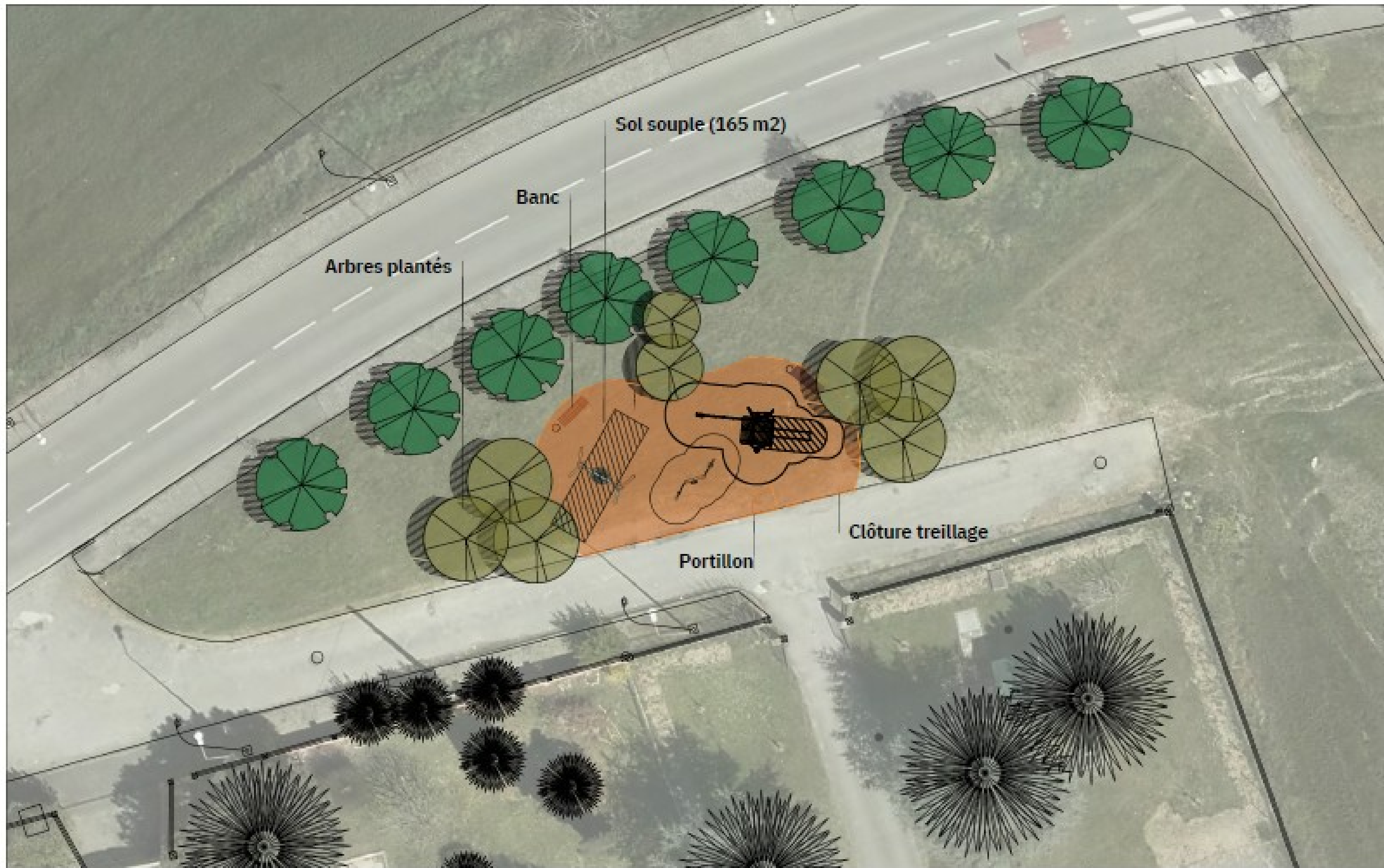

DIRECTION GENERALE ADJOINTE DES SERVICES URBAINS
DIRECTION NORD DES ESPACES VERTS
BUREAU D'ETUDES ESTERRE Y&Y AUX

Aire de jeux Ginestou

Proposition d'aménagement

PLAN MASSE
ECHELLE : 1/200

IMAGES DE RÉFÉRENCE (AIRE DE JEUX, MATÉRIEAUX)

BALANÇOIRE NID D'OISEAU



COMBINAISON ROBINIA



TABLEAU APPRENTISSAGE



SOL SOUPLE



MOBILIERS



508.0 x 285.7 mm



Parc d'activité de Montblanc
2, Impasse Alphonse-Brémond
31200 TOULOUSE

Chemin de Ginestous

Organisation du stationnement

N° DE LIMITAIRE:

ECHELLE:

DATE:

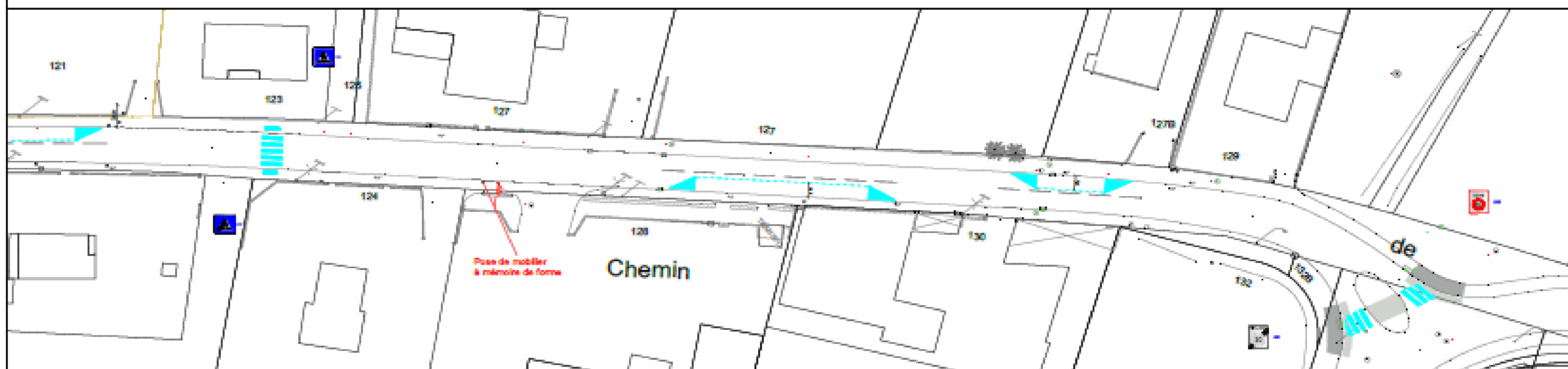
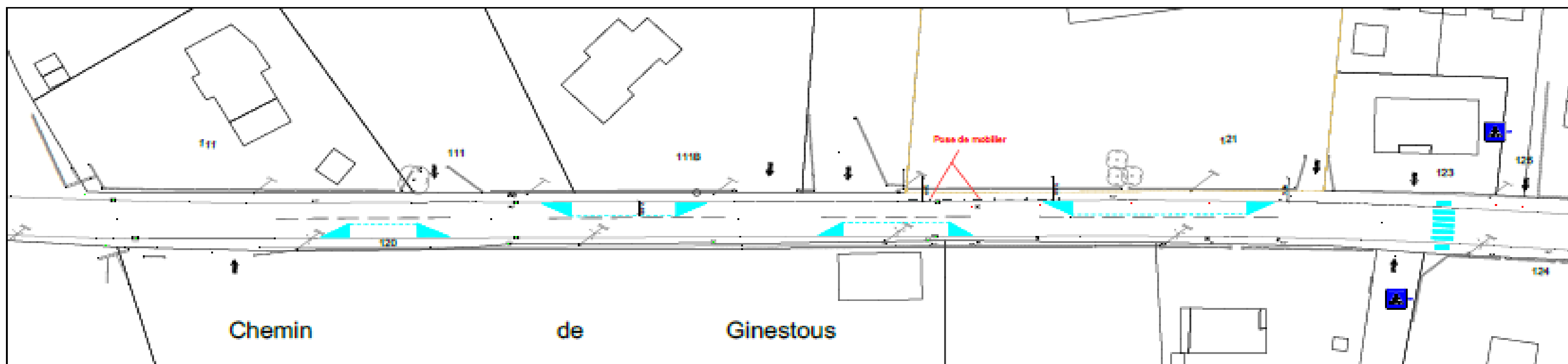

ESQUISSE D'UN PROJET DE VOIE VERTE (che de la Glacière) – Réalisation 2025 après l'enfouissement des réseaux prévu fin 2023/2024

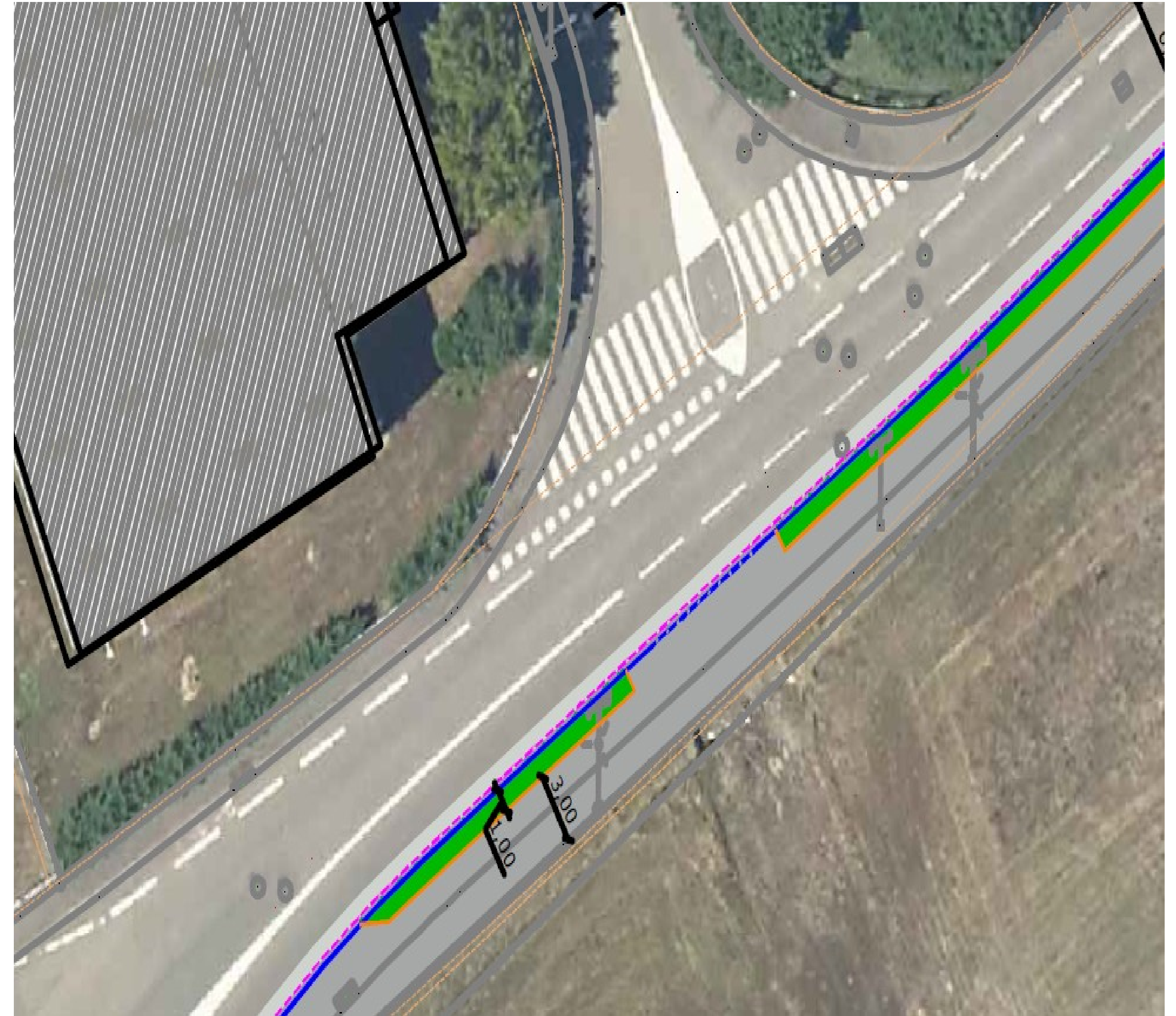

Prolongement de l'expérimentation du chemin de Fenouillet en impasse

Test Mise en impasse Chemin de Fenouillet TOULOUSE . Section Gibert – Glacière

Chantier en cours . Durée 14 semaines
Fin des travaux prévue le 17/11/2023



Travaux enfouissement
ENEDIS



- Le chantier **ENEDIS** a démarré cet été, avec une configuration de mise en impasse. Fin des travaux prévue le 17/11/2023
- Observations / bilan : des remontées de files ont été régulièrement constatées en amont de la zone de chantier, mais pas de blocage complet. Des ouvertures ponctuelles ont été autorisées pendant les travaux, barrières poussées... le bilan est jugé peu représentatif

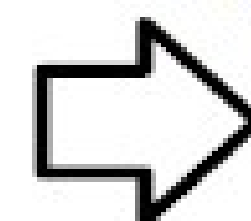

**Décision du Maire de quartier
de PROLONGER LE TEST**

en cohérence et en lien avec l'observation de la situation des travaux ENEDIS qui se poursuivent dans le secteur (Glacière) et l'étude en cours pour la sécurisation de l'échangeur Sesquières

Les prochaines étapes

**Fin
chantier
ENEDIS**

**Configuration d'impasse maintenue
à titre de TEST**

Suivi services TM (PTN / MGR)

**BILAN
décision**

ETUDE VOIRIE TM . TRAVAUX

4

Questions diverses

Commission de quartier Lalande/Ginestous

Lundi 6 novembre 2023

MERCI DE VOTRE ATTENTION

Commission de quartier Lalande

Lundi 6 novembre 2023

Mon
Quartier
+ Facile

MAIRIE DE  TOULOUSE