

Commission du quartier 4.1

Lapujade • Bonnefoy • Périole • Marengo • La Colonne

Commission de quartier 4.1

Mardi 07 novembre 2023

Mon
Quartier
+ Facile

MAIRIE DE  TOULOUSE

Ordre du jour

- **Le sport dans votre quartier**

Les actions mises en œuvre et perspectives

- **La sécurité dans votre quartier**

Point sur les actions menées et compétences de la police municipale

- **Actualités diverses**

Le sport dans votre quartier

Commission de quartier 4.1

Les équipements sportifs à Toulouse

07.11.2023

Les équipements sportifs à Toulouse

- **Plus de 500 équipements** répartis sur le territoire
 - 112 terrains
 - 48 gymnases
 - 12 piscines
 - 52 courts de tennis
 - 77 boulodromes



Les équipements sportifs à Toulouse

Depuis le début du mandat 2020 - 2026

7 créations ou rénovations de terrains synthétiques (Bagatelle, Struxiano, Argoulets, Borderouge, Faucher, Grande Plaine, Pouvoirville)

- 1 terrain de soccer 5 (Bonito) à Borderouge
- 1 city stade Boulevard de Suisse
- 3 parcours sportifs (coulée verte Amidonniers, Viollet le Duc, Guilhermy)
- 6 aires de fitness ou de street workout (**Jardin Pierre Rous**, Grande Plaine, Parc de la Salade, Jardin Maurice Bécanne, Théâtre de verdure Tibaous, Parc de la Violette)
- 1 piste d'athlétisme et 1 aire de lancers à Daniel Faucher
- 1 terrain de beach volley (île du Ramier)
- 3 éclairages LEDS (Argoulets, Herbettes, Montaudran)
- Terrains de tennis couverts et extérieurs de Guillaumet (ex-CEAT)

Les équipements sportifs à Toulouse

En cours

- Poursuite du plan piscines (Pech David, Toulouse Lautrec et bientôt Chapou)
- Travaux de rénovation du COSEC Rangueil (gymnastique)
- Rénovation et extension de la salle d'armes du TUC
- Transformation du terrain de foot des Merlettes en synthétique
- Mise en place d'éclairage LEDS sur le terrain de baseball des Argoulets
- Transformation de la patinoire Bellevue en synthétique
- Réhabilitation de l'ancien gymnase de l'ENSICA à Guillaumet (ex-CEAT)

Les équipements sportifs à Toulouse

En cours

- Création d'un terrain de rugby synthétique aux Ponts Jumeaux, d'un city stade à Soupetard, à Dortis, à Bourbaki et peut-être à Saint-Martin-du-Touch
- Transformation du terrain du stade Rigal en synthétique
- Création d'un terrain de foot synthétique à Saint-Simon
- Création d'un gymnase à Guilhermy et d'un gymnase à Dortis
- Deux dojos seront construits à Rigal (dans le bâtiment mutualisé) et à Guillaumet (EX-CEAT)
- Prochain mandat : construction d'un gymnase dans le cadre du projet Grand Matabiau Quai d'Oc

Les travaux de la piscine Toulouse Lautrec

À Toulouse Lautrec, le projet est de proposer deux bassins de plus et une offre « famille loisirs » améliorée

- Création d'un bassin sportif nordique de 50m x 4 couloirs
- Création d'un bassin d'apprentissage et de détente
- Réhabilitation de la halle bassin
- Réhabilitation du bassin sportif intérieur et extension d'un bâtiment annexes baigneurs et locaux techniques



Les équipements sportifs du quartier

07.11.2023

Les équipements sportifs du quartier

MAIRIE DE QUARTIER 4.1

LAPUJADE - BONNEFOY - PERIOLE - MARENGO - LA COLONNE

Souhayla Marty

Activités

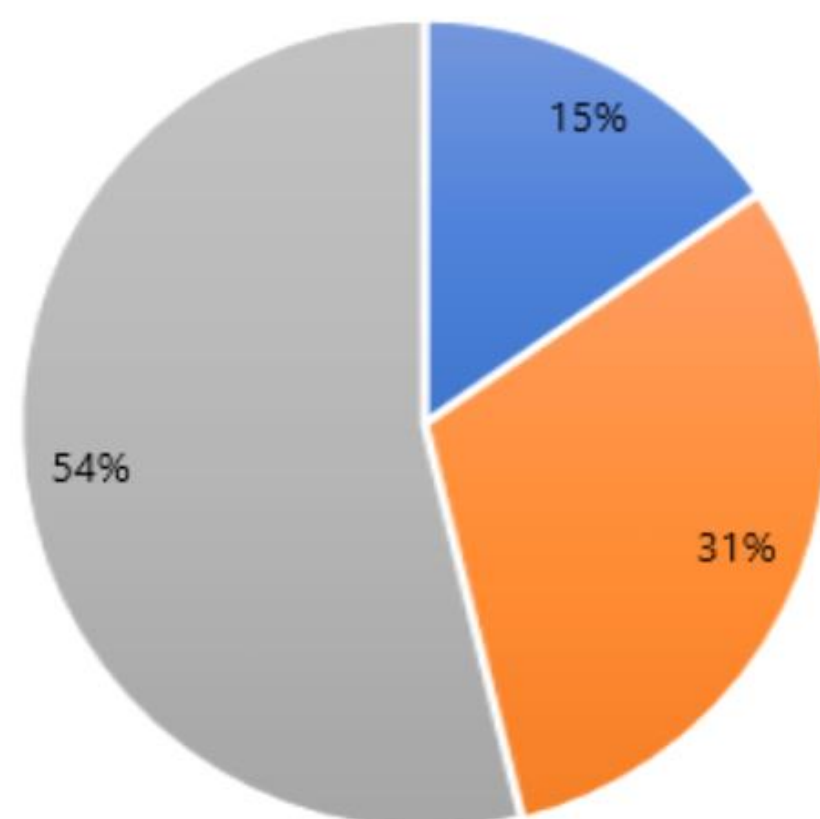

Sport

- Fitness
- Multi activités
- Pétanque



21 225
HABITANTS

Équipements

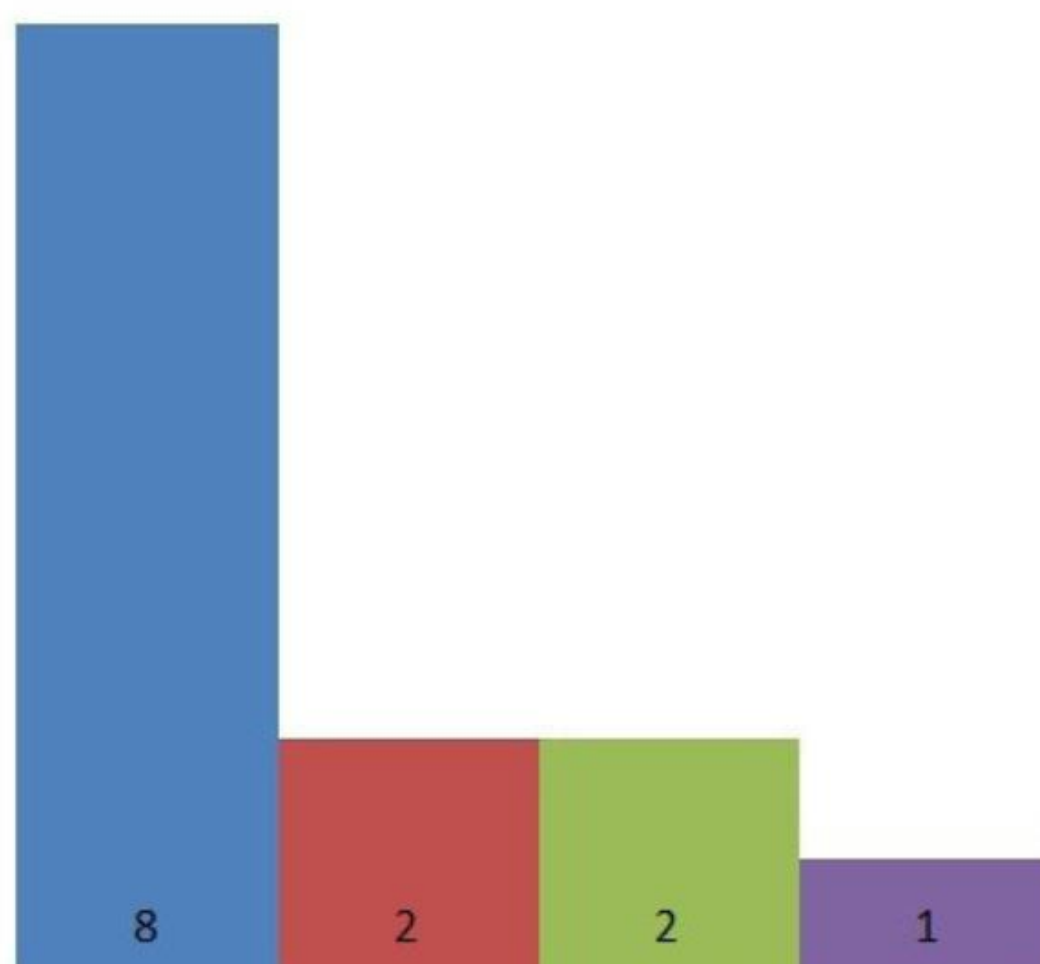

- boulodrome
- city-stade
- fitness-park
- plateau multisport

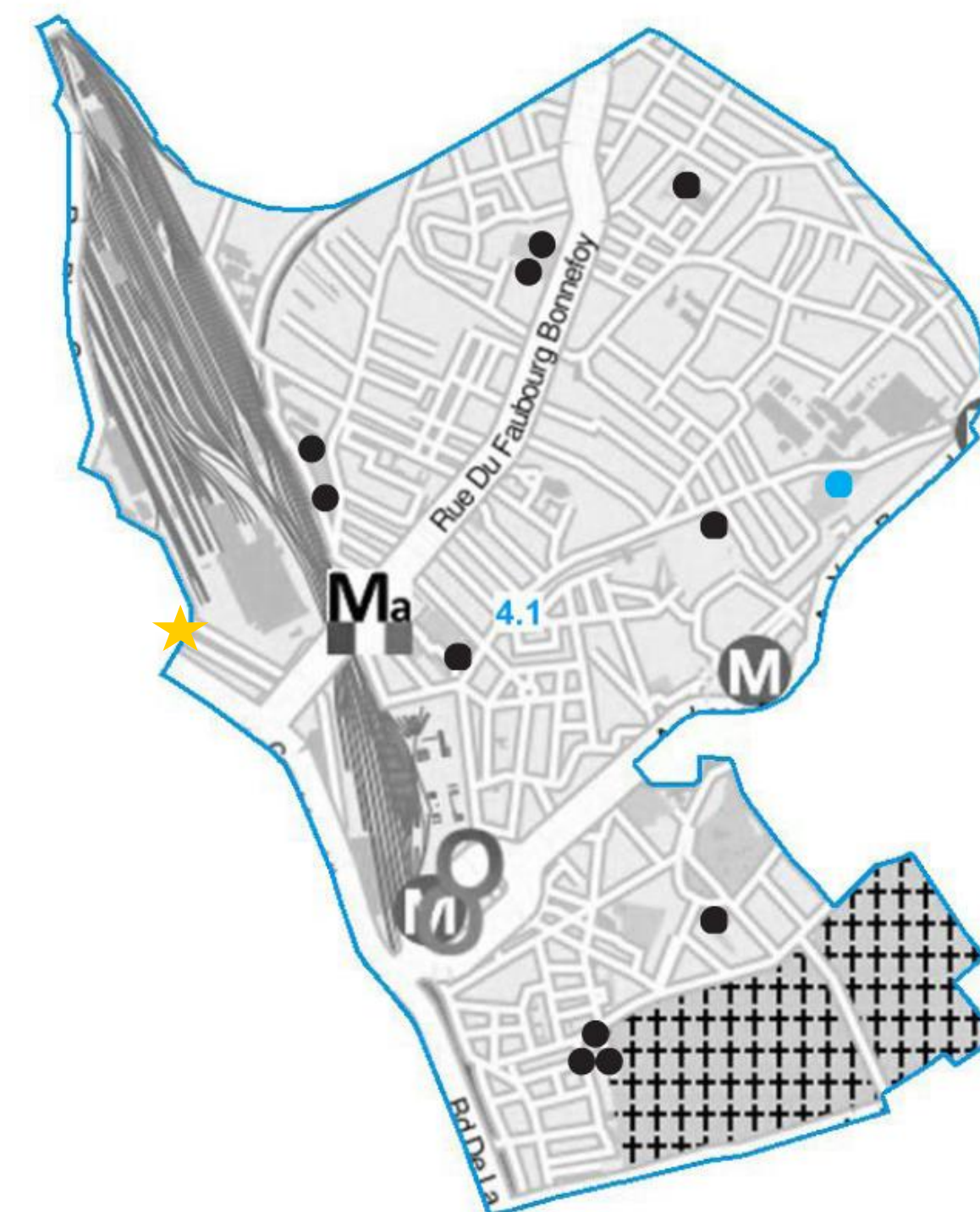

- Équipement avant mandat
Futur gymnase - Quai d'Oc Grand Matabiau
- ★
- Construction d'un nouvel équipement 2020-2023

07.11.2023

**Aimer Vivre
à Toulouse**

MAIRIE DE TOULOUSE

Les équipements sportifs du quartier

Modules fitness du jardin Pierre Rous

- Pose de 4 modules fitness réceptionnés en mars 2020, pour un montant d'environ 13 339€



Les équipements sportifs du quartier

Construction d'un gymnase dans le cadre du projet Grand Matabiau Quais d'Oc

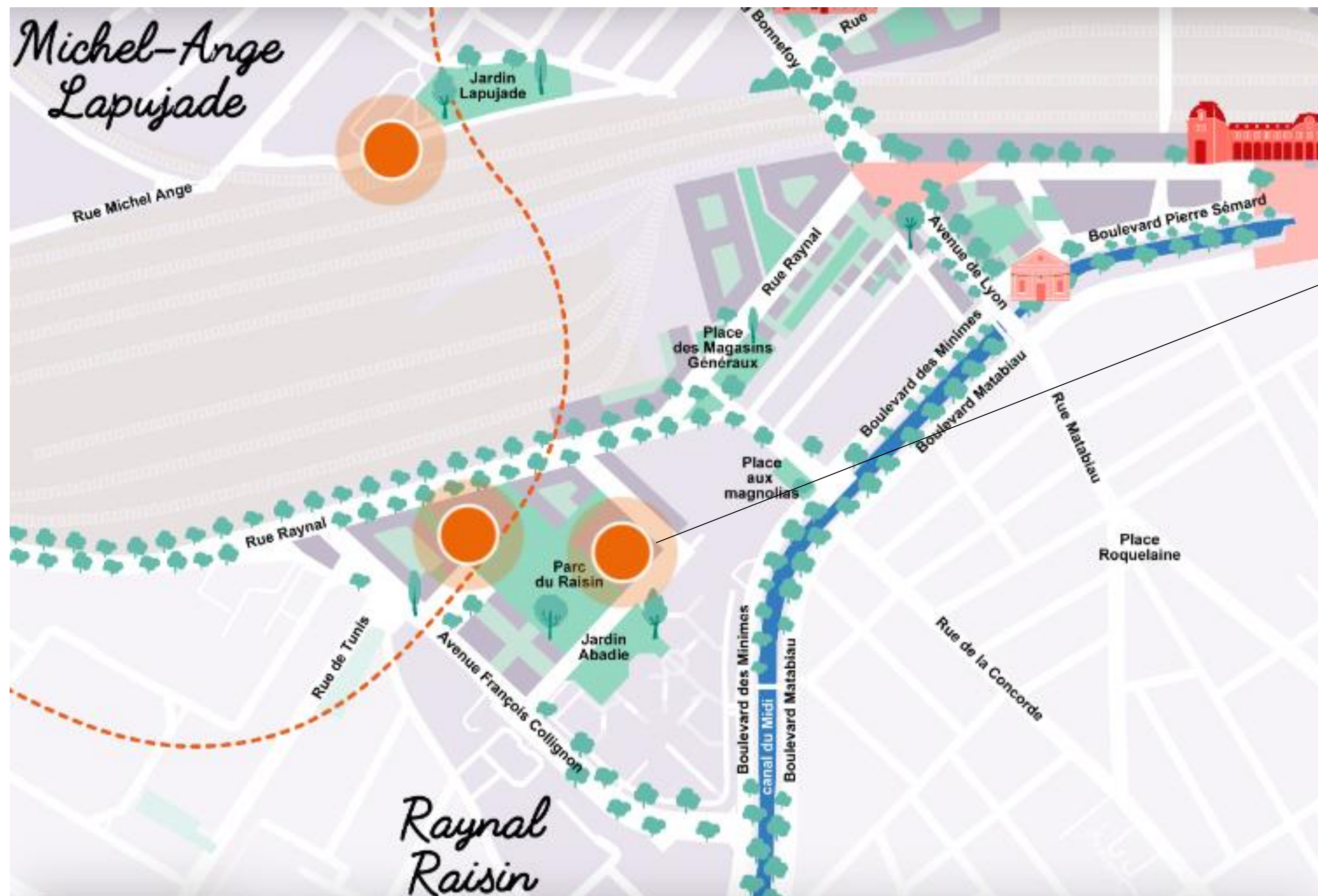

Futur gymnase du raisin

Les activités sportives dans le quartier

07.11.2023

Les activités sportives dans le quartier



Pilates

Mardi de 12h à 13h

Mercredi de 11h à 12h

Jeudi de 10h à 11h et de 11h à 12h

Un cours pour développer les muscles profonds, améliorer l'équilibre musculaire et assouplir les articulations, pour un entretien ou une amélioration des fonctions physiques.

Avec Paul Boudou

Renseignements et inscriptions :

accueil.bonnefoy@mairie-toulouse.fr
05 67 73 83 60

7. Activités physiques et de bien-être - adultes

Gym douce

Lundi de 10h à 11h

La gym douce permet de faire du sport sans traumatiser ses articulations et ses muscles. C'est un effort adapté à tous qui allie un renforcement musculaire, un travail cardiovasculaire et des étirements en fin de séance.

Gym sportive

Lundi de 12h30 à 13h30

La gym sportive est une pratique sportive plus soutenue que la gym dynamique. Les exercices sont effectués de manière plus intense que dans les deux autres cours de gym.

Gym dynamique

Lundi de 11h15 à 12h15

Un cours pour faire du sport de manière modérée afin de travailler, renforcer et tonifier son corps. Ce travail de renforcement musculaire sera suivi d'un moment moins statique consacré à des exercices cardio.

Cardio training

**Mardi de 13h à 14h
et de 19h à 20h**

Entraînement intense pour améliorer la performance du cœur et des poumons avec une meilleure distribution de l'oxygène. Effort à intensité progressive.

Abdos-fessiers

Mardi de 18h à 19h

Jeudi de 12h30 à 13h30

Les muscles ciblés sont les abdominaux et les fessiers. Pour cela des exercices de renforcement musculaire spécifiques sont proposés.

Stretching / relaxation

Mercredi de 9h45 à 10h45

Jeudi de 12h30 à 13h30

La relaxation vise à une réduction du stress et a pour objectif de générer une diminution de la fréquence cardiaque et respiratoire ainsi que de la tension artérielle. Le stretching est un enchaînement de postures qui travaillent l'étirement des muscles.

La sécurité dans votre quartier

Commission de quartier 4.1

Tranquillité publique

Points sur les actions menées

Commission de quartier 4.1

Lapujade / Bonnefoy / Périole / Marengo / La Colonne

Les engagements de la Ville de Toulouse 2020 / 2026

Une politique volontariste en matière de sécurité :

+ 100 policiers municipaux

- Doublement des patrouilles de surveillance de l'espace public des secteurs
- Renforcement de la présence aux abords des écoles
- Création d'une unité spéciale pour sécuriser les lieux les plus touchés par la délinquance
- Renforcement des patrouilles pédestres et cyclistes

+ 100 caméras de vidéo protection

- Extension de la vidéo verbalisation : stationnement anarchique, rodéos urbains...
- Caméras 4G : caméras temporaires, aides à l'enquête



Les engagements de la Ville de Toulouse 2020 / 2026

Solliciter plus de moyens auprès de l'Etat :

+ 111 policiers nationaux

- Renouvellement de tous les départs (mutation, retraite)
- + 94 nouveaux policiers nationaux arrivés depuis 2020

+ 40 à 90 nouveaux policiers après 2023 selon l'évolution de la délinquance et de la démographie

+ d'effectifs pour la Justice

- 3 magistrats supplémentaires
- 19 postes pour la mise en place de justice de proximité



POLICE
NATIONALE



La Police Nationale

POLICE
NATIONALE



Direction départementale de la sécurité publique de la Haute Garonne



2 Circonscriptions de Sécurité Publique (CSP) :

CSP Toulouse :

4 Communes : Toulouse, Blagnac, Tournefeuille, Colomiers

2 divisions : Toulouse Rive Droite (**TRD**) et Toulouse Rive Gauche (**TRG**)

CSP Saint Gaudens **Couverture Policière** :

4 Communes : Saint-Gaudens, Lieoux, Miramont-de Comminges, Valentine
Services Départementaux : 622 effectifs

CSP Toulouse : 938 effectifs

CSP Saint Gaudens : 55 effectifs

Population :

CSP Toulouse : 593 871 hab

CSP St Gaudens : 14 138 hab

Totalement 608 009 hab

Chiffres clé (2021) :

- 208 033 appel 17
- 30 478 interventions de voie publique
- 86 977 personnes accueillies à l'hôtel de police
- 666 MO-SO-VO

CSP TOULOUSE

TOULOUSE RIVE DROITE (TRD) composé de **3 secteurs** :

NORD, CENTRE-JOLIMONT, SUD-ORMEAU

Chef de Division : Commissaire de police Jean-Noël BRUA

Implantations : hôtel de police (H24), Nord, Jolimont, Ormeau, Sud, Jean-Jaurès (SDSTC), Prat-Long (CDI), et Rempart St-Étienne

507 effectifs

Effectifs divisionnaires :

Unité de police secours-UPS **130 effectifs**

Groupe de sécurité de proximité-GSP **20 effectifs**

Brigade anti-criminalité-BAC **52 effectifs**

TOULOUSE RIVE GAUCHE (TRG) composé de **3 secteurs** : OUEST, SAINT-CYPRIEN, GRAND MIRAIL

Chef de Division : commissaire de police Thierry SUAU

Adjoint au chef de division : commissaire de police Julien DUGAY

Implantations : Colomiers (H24), Mirail (H24), Blagnac, Tournefeuille, Saint-Cyprien, Bagatelle et SGAMI (BCD)

431 effectifs

Effectifs divisionnaires :

Unité de police secours-UPS **121 effectifs**

CSP

SECTEUR CENTRE-JOLIMONT

Chef de Secteur :
Capitaine Bernadette GUIRAUD

Unités Sectorisées :

BST : 18 effectifs	2 GPO
2 groupes en cyclique de 17h-4h08 (2/2/3)	- Centre
BAP : 11 effectifs en hebdo 8h-12h/14h-18h	- Jolimont



Le Groupe de Partenariat Opérationnel

- **Composition**

- - les acteurs de la sécurité (Police nationale, police municipale, sociétés de sécurité privées...)
- - un représentation du CLSPD (Conseil Local de Prévention de la Délinquance)
- - une représentation de la mairie du quartier
- - des opérateurs pertinents (tisséo, bailleurs sociaux, associations de quartier, référents participation citoyenne...)

- **Missions**

- - établir un diagnostic partagé de l'insécurité à partir de capteurs variés
 - - établir un plan d'actions
 - - évaluer les résultats obtenus
-

La Police Municipale



Ses missions

La Police Municipale a pour objectif d'assurer le bon ordre, la sûreté, la sécurité et la salubrité publique. Elle est placée sous l'autorité du Maire et intervient au sein de la commune pour effectuer les missions qui lui sont confiées. Elle garantit la bonne application des arrêtés municipaux.

La Police Municipale c'est :

- 419 agents dont **380** policiers municipaux armés qui sont présents sur l'ensemble du territoire communal 7j/7 et 24h/24
- **560** caméras de vidéo protection
- 36 ASVP



L'organisation

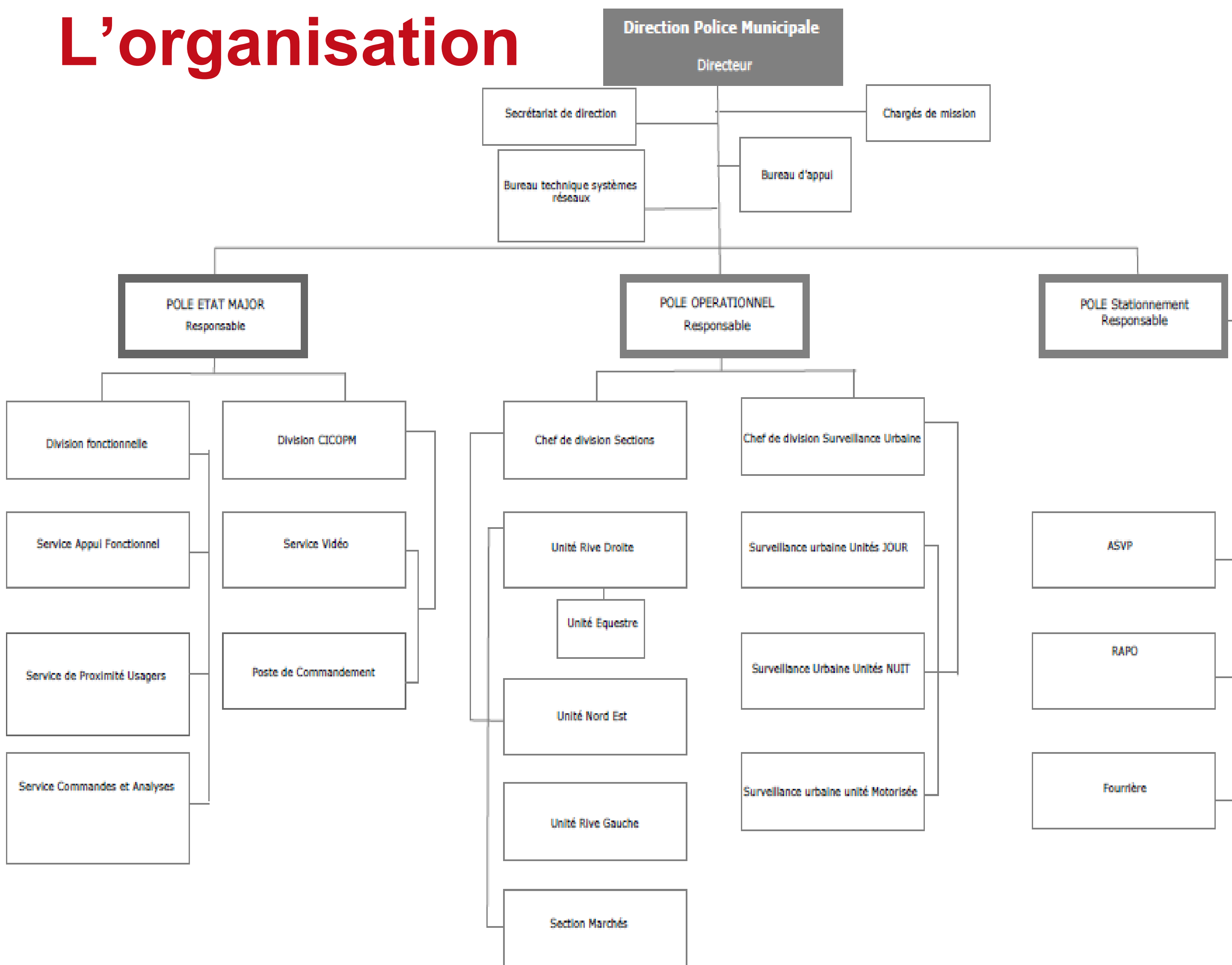

La Direction de la Police Municipale est constituée de pôles de compétence

- **Etat-major**
- **Opérationnel**
- **Stationnement**
- **Ressource et Moyens**



Présentation générale

AVANT 2014

- La Police Municipale comptait 165 agents
- Elle œuvrait de 5h00 à 1h00 du lundi au samedi
- Elle était armée uniquement de 18h00 à 6h00
- 21 caméras de vidéo protection
- Parc automobile vieillissant
- Les équipements des policiers municipaux étaient des 38 SP Taurus en fin de vie ainsi que l'armement classique constitué de Tonfa et de bombes lacrymogène.

A PARTIR DE 2014

- Doublement des effectifs de 165 à 330 policiers municipaux
- Augmentation du nombre de caméras de vidéo protection
- Création de la brigade motorisée
- Création de la brigade de nuit
- Création du CICOPM pour associer la vidéo protection et les équipes de terrains (2016)



L'organisation

Le Pôle Opérationnel

Les unités territoriales

Leur rôle est :

- D'assurer les réponses aux appels à Allô Toulouse
- Patrouiller et surveiller leur secteur d'affectation
- Assurer chaque jour un point école de sécurisation
- Traiter le stationnement gênant et abusif en lien avec la fourrière municipale
- Procéder à des patrouilles pédestres et ou véhiculées de sécurisation
- Faire des opérations conjointes avec la Police Nationale dans les quartiers

Les unités d'intervention

Leur rôle est :

- D'assurer les réponses aux appels à Allô Toulouse
- Appui et renfort aux unités territoriales
- lutte contre les troubles liés aux phénomènes de marginalité
- Sécurisation des espaces publics sensibles
- Contrôle des ERP
- Lutte contre les rodéos urbains
- Régulation de la circulation
- Opérations de fourrière d'envergure



L'organisation

Le Pôle Opérationnel / Les unités spécialisées

La brigade équestre

Son rôle est :

- D'assurer la tranquillité dans les espaces verts de la ville



La brigade des marchés

Son rôle est :

- D'assurer la surveillance et du bon déroulement des marchés de plein vent



L'organisation

Le Pôle Stationnement

Le contrôle



- Agents de Surveillance de la Voie Publique (ASVP) en charge du contrôle du stationnement payant
- La vidéo verbalisation qui vient d'être étendue à l'ensemble de la ville lors du dernier Conseil Municipal

La fourrière



- Doté d'un parc de 474 places, elle réceptionne l'ensemble des véhicules verbalisés pour stationnement gênant, abusif ou contrevenant à un arrêté municipal



Le partenariat PM / PN



La convention de coordination

Ce document signé par le Maire, le Préfet et le DDSPP (autorité de la Police Nationale) précise la nature, les lieux d'interventions et les modalités d'intervention des agents de la Police Municipales coordonnés avec celles de la Police Nationale.

Il permet aussi la mise en œuvre d'une coopération renforcée notamment en matière de partage de l'information, de vidéo protection et d'actions opérationnelles.

Les Opérations de Voie Publique

Actions coordonnées avec la Police Nationale dont les objectifs sont :

- Sécurisation de l'espace public
- Constatation des infractions
- Contrôle des personnes sur réquisitions du Procureur de la République

Sur certaines opérations peuvent être associés d'autres services (PAF, Douanes, Service Hygiène...) où les objectifs sont plus ciblés.



Quelques chiffres

■ Caméras de vidéoprotection :

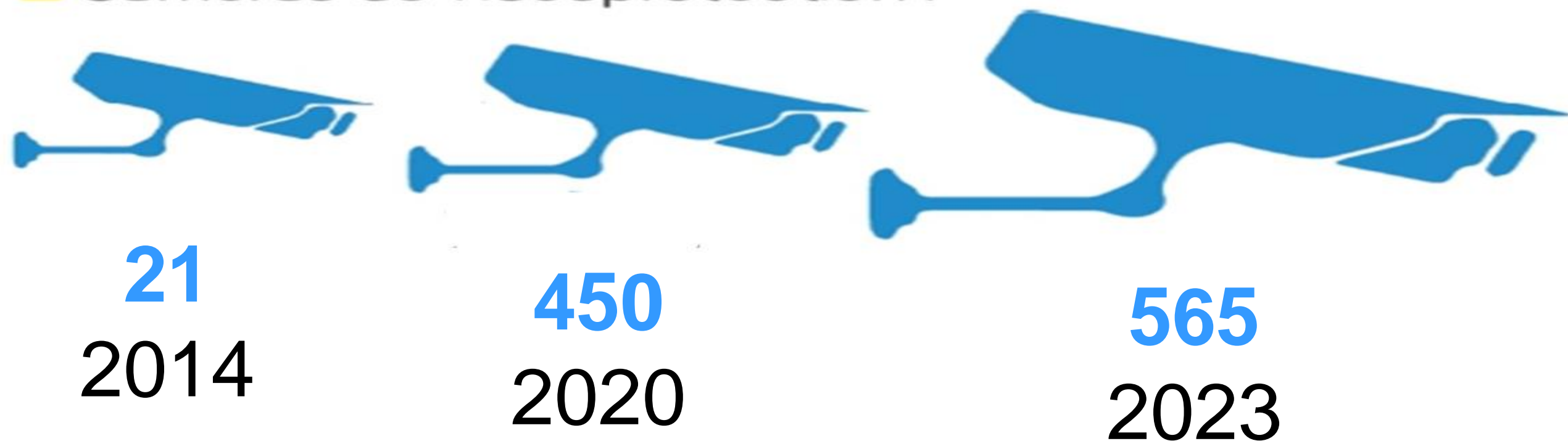

Numéro d'intervention de la Police Municipale
Allô Toulouse : 05 61 222 222

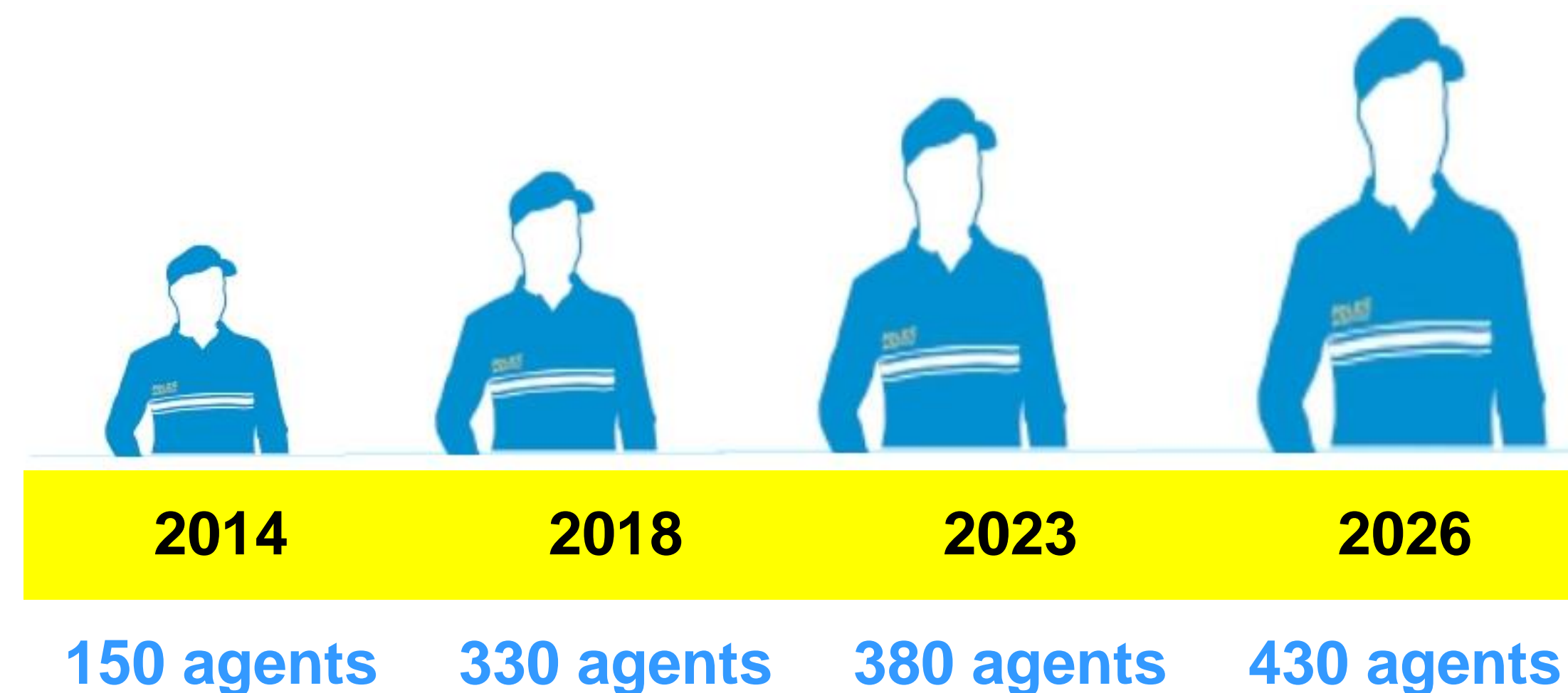

Quelques chiffres

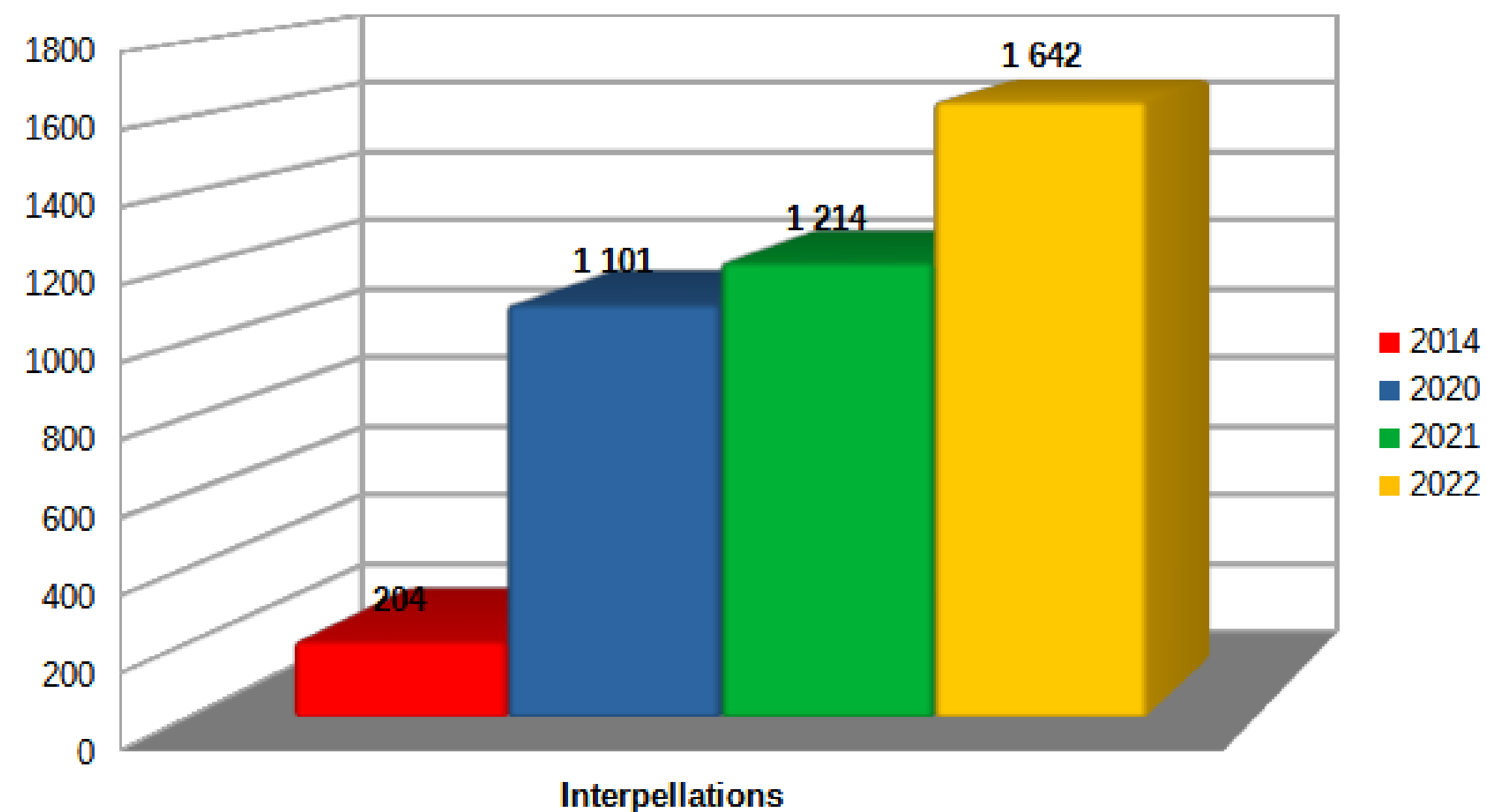
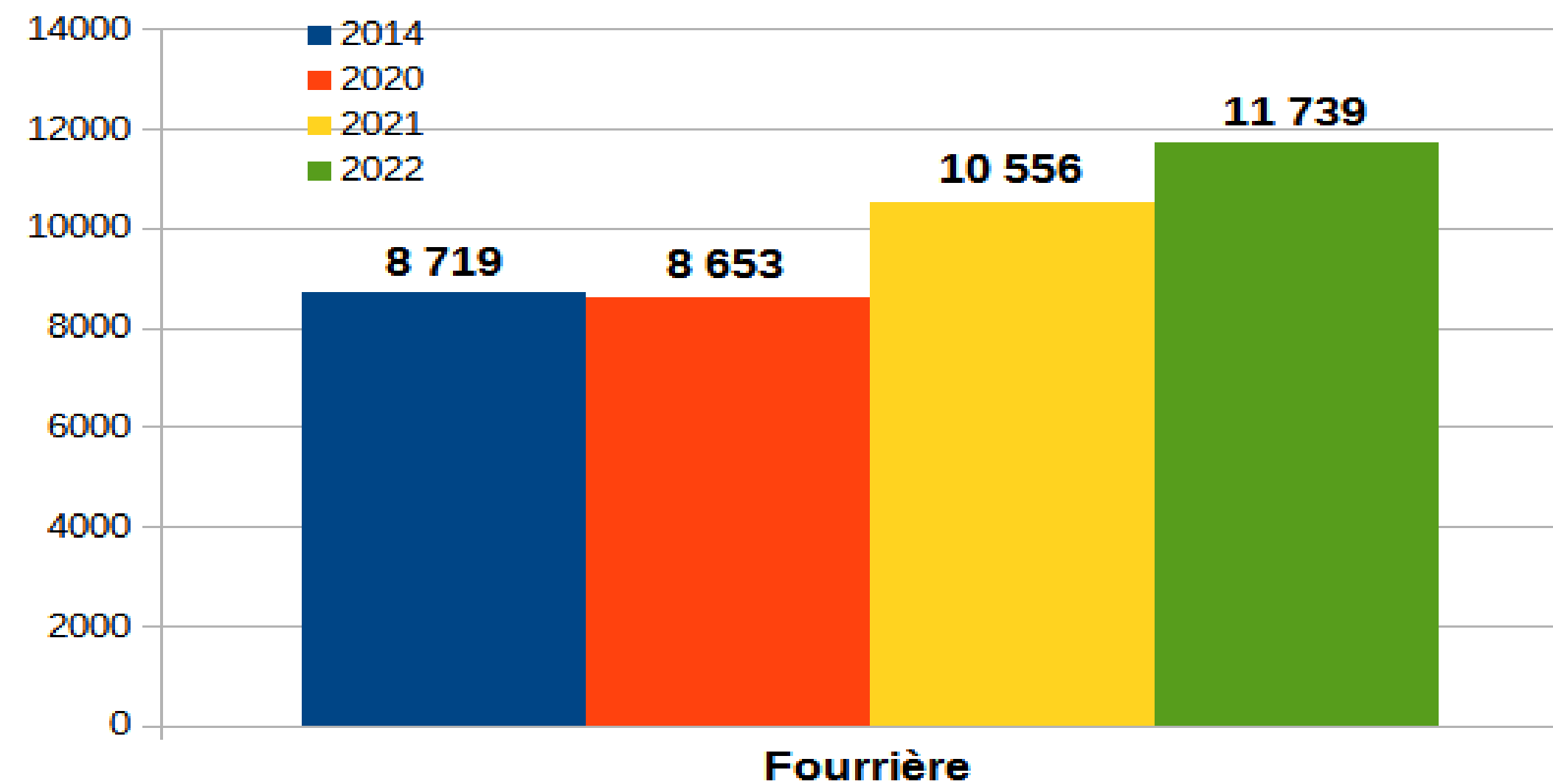
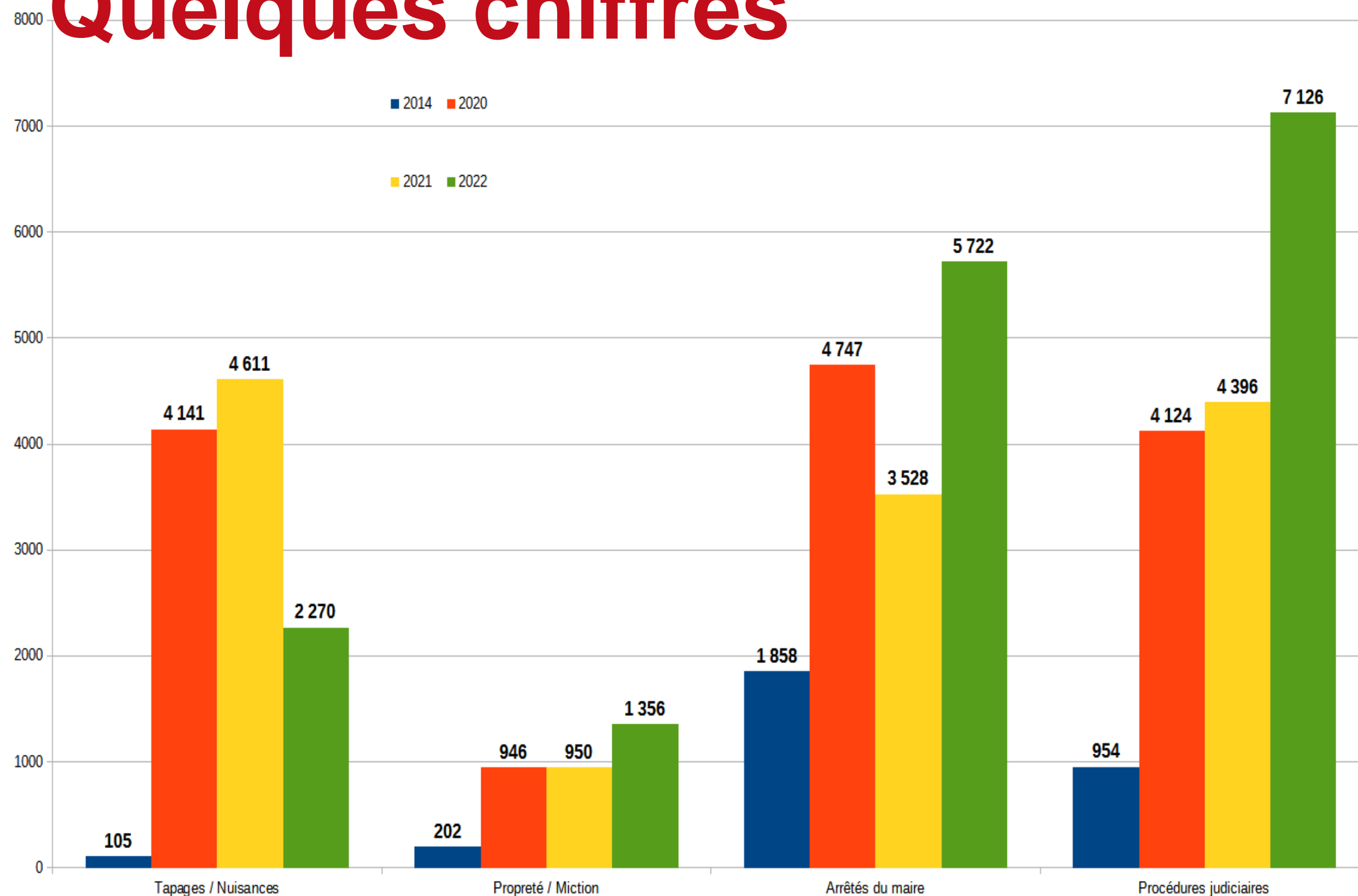

2 150 réquisitions vidéo par les forces de l'ordre (2021)

2 083 réquisitions vidéo pour les forces de l'ordre en 2022

7 126 délits constatés



Zoom sur le quartier 4.1

	2022
Nombre d'interventions	1 361
Procédures judiciaires	113
Interpellations	46
Fourrière (PM+PN)	361
Mission préventives hebdomadaires	110
Arrêtés du maire	179



Zoom sur le quartier 4.1



Actuellement sur le quartier 4.1
23 caméras sont actives

Depuis le début du mandat
4 caméras installées

Installation en 2023 :
Boulevard Pierre Sémard (x2)
Rue du 10 avril
Avenue Flamarion

Conseil Local de Sécurité et Prévention de la Délinquance

Conseil Local de Sécurité et Prévention de la Délinquance

• Le CLSPD constitue « le cadre de concertation sur les priorités de la lutte contre l'insécurité et de prévention de la délinquance dans la commune ». La loi du 5 mars 2007 le rend **obligatoire** dans les communes de plus de 10 000 habitants.

Depuis 2008, la mairie de Toulouse possède un CLSPD.

- Déclinaison en dispositifs ou groupes de travail :
 - ✓ Rappel à l'ordre
 - ✓ Accueil des mesures TIG/TNR
 - ✓ Prévention de la radicalisation
 - ✓ Lutte contre les violences sexistes et sexuelles
 - ✓ Participation citoyenne : lutte contre les cambriolages
 - ✓ CTPS

Cellules Territoriales de Prévention et de Sécurité

- Instance de **travail partenarial** autour des questions de **tranquillité publique et de prévention de la délinquance**.
- **Partenaires présents** : Police Municipale, Police Nationale, Maire de Quartier, éducation nationale, bailleurs sociaux, TISSEO, prévention spécialisée, accueils jeunes...participation des associations d'habitants et/ou de commerçants.
- Suivi des phénomènes de **délinquance** et mise en place **d'actions concrètes à la fois préventives et coercitives**.(visite sur site, prévention situationnelle, animations d'occupation positive de l'espace public...)
- Réunion trimestrielle à l'initiative de la Mairie de Toulouse.
- Suivi de l'ensemble du quartier en CTPS.

Un panel d'actions préventives et coercitives

CTPS 4.1

- Missions régulières de la Police Municipale et Police Nationale
- Installation de caméras de vidéo-protection
- Visite sur site : prévention situationnelle
- Mobilisation des acteurs associatifs du territoire
- Dispositif Participation citoyenne : lutte contre les cambriolages

Participation citoyenne : lutte contre les cambriolages

Le dispositif Participation Citoyenne – Lutte contre les cambriolages, est encadré par la circulaire du 30 avril 2019 du Ministère de l'Intérieur. Il s'agit d'une **démarche citoyenne consistant à associer la population à la sécurité de son propre environnement en lien avec la Police Nationale.**



Signature d'un protocole, en date du 1er juillet 2019 entre la Préfecture, la DDSP et la Mairie de Toulouse



Le dispositif s'appuie sur des habitants volontaires, les “voisins référents”. Ces derniers alertent les référents Police Nationale de leur secteur, de tout événement suspect ou de tout fait de nature à troubler la sécurité des personnes ou des biens dont ils seraient témoins, les cambriolages notamment. Des “co-référents” sont associés à chaque voisin référent pour constituer une chaîne de vigilance.

Conditions et modalités d'inscription

- La Participation Citoyenne - Lutte contre les cambriolages est développée dans les **secteurs à dominante pavillonnaire** de la Ville de Toulouse, hormis le secteur hypercentre.
- Pour candidater au dispositif, appelez Allô Toulouse au : **05 61 222 222**

Actualités du quartier

Commission de quartier 4.1

EVOLUTION DES COMMISSIONS DE QUARTIER

The screenshot shows the 'je participe' website interface. At the top left is the logo for 'toulouse métropole | Je participe'. To its right is a search bar labeled 'Rechercher' and a user profile for 'Webmaster jeparticipe.toulouse.fr' with a 'Modifier' link. Below this is a dark navigation bar with links: 'Accueil', 'Agenda', 'Participations en cours', 'Communes', 'Quartiers de Toulouse', and 'Aide'. A secondary navigation bar below that contains 'PRÉSENTATION', 'AGENDA', 'RECEVOIR L'ACTU...CITOYEN', and 'PARLONS-EN', with an arrow pointing to the last one. The main content area shows 'Les 20 Quartiers' and 'Maire de quartier : [redacted]'. A text block describes the location in Toulouse. Below that is a link to contact the neighborhood mayor. At the bottom, there is a section for 'Les commissions de quartier' with a brief description.

Faites part de vos suggestions en cliquant ici

5 Suivre

PÉRIMÈTRE D'APPLICATION
Centre

DURÉE
Indéfinie

Référence : prod-ASSE-2019-09-1

Partager ↗

Intégrer ↗

Un ordre du jour concerté

Proposez les sujets que vous souhaitez aborder avec votre Maire de Quartier !

Dès aujourd'hui, en ligne, sur la plateforme "je participe"



Une instance à évaluer

Questionnaire numérique en ligne



Rencontres passées

16 Mai 2023

Réunion d'information et atelier participatif « zone 30 »/ Code de la rue

16 Mai 2023

Rencontre PLUi-H avec les associations de quartier

23 Mai 2023

Balade citoyenne n°9
Faubourg Bonnefoy

30 Mai 2023

Réunion de restitution
Projet d'aménagement Avenue de Lyon

31 Mai 2023

Soirée bilan mi-mandat du Maire
Secteur Est

06 juin. 2023

Balade citoyenne n°10
Rue Garibaldi

19 Juin 2023

Soirée cœur de quartier en fête avec le Maire

20 Juin 2023

Inauguration du Jardin Partagé des Acacias avec le Maire

04 juillet 2023

Soirée de remise des Trophées du commerce et de l'artisanat 2023

19 septembre 2023

Atelier de co-définition des usages de l'avenue de Lyon

26 septembre 2023

Inauguration Jardin Partagé Lapujade

03 Octobre 2023

Restitution du 1^{er} atelier Michel Ange salle Lapujade

09 Octobre 2023

Atelier concertation PLUIH – salle Barcelone

16 Octobre 2023

Balade citoyenne n°11

**Mon
Quartier
+ Facile**

Rencontres à venir

**9 novembre
2023**

Concertation
sur le pôle
d'échange
multimodal
(analyse
participative
des offres)

**15
Novembre
2023**

Journée de
quartier avec
le Maire

**15 Novembre
2023**

Visite
inaugurale de
la Maison
Giscard

**15 Novembre
2023**

Restitution
concertation
REV

**16
Novembre
2023**

Réunion
circulation
Arago

**21
Novembre
2023**

Balade
citoyenne
n°12

**28
Novembre
2023**

Concertation
PLS
Bonneyoy

**07 Décembre
2023**

Point
d'actualité
Projet Grand
Matabiau
Quai d'Oc

**09 Décembre
2023**

Balade
Urbaine
Démarche
Constellation

**Janvier
2024**

Ateliers
citoyens

**Février
2024**

Bureau de
quartier dédié
au budget
participatif

**Mon
Quartier
+ Facile**

L'enveloppe de quartier 2023

ENVELOPPE DE QUARTIER



55 400€

Pour chaque quartier toulousain

> Une enveloppe (55 400€) est dédiée au quartier, pour la réalisation de projets de proximité ayant pour finalité l'amélioration du quotidien des habitants, des commerçants et des usagers du quartier.

> En consultant les membres du bureau de quartier

> Il s'agit de projets d'investissement répondant à l'intérêt général, en lien avec les domaines de compétence des services municipaux: Espaces Verts; Sports; Bâtiments Communaux; Culture; Éclairage Public.

Mon
Quartier
+ Facile

Utilisation de l'enveloppe de quartier 2023

Objet	Direction déléguée
Achat 3 bancs Naelous	Direction de l'Action Territoriale
Création d'un point d'eau city stade jardin des acacias	Direction Infrastructure et Bâtiment
Brasseur d'air pour école Reille (2/2)	Direction de l'Education
Brasseur d'air pour école Maternelle Bonnefoy	Direction de l'Education
Participation au financement des bornes anti moustiques	Animal Dans la Ville
RESTE	2 009.61

Mes idées pour mon Quartier 2eme edition

**MES IDÉES POUR
MON QUARTIER**

2^E ÉDITION

jeparticipe.metropole.toulouse.fr

11 OCTOBRE > 13 NOVEMBRE

 **PROPOSEZ
VOS PROJETS**

Mon Quartier + Facile
MAIRIE DE  **TOULOUSE**

Mes idées pour mon Quartier 2eme édition

LES 4 ÉTAPES

1 APPEL À IDÉES 11 OCTOBRE - 13 NOVEMBRE

- **Tous les citoyens** - particuliers, commerçants, étudiants, associations, entreprises, en individuel ou en collectif - peuvent, dans leur quartier, proposer une ou plusieurs idées, relevant d'un budget d'investissement inférieur ou égal à 250 000 €, à réaliser dans les deux ans ;
- **Des idées pour la transition écologique** : Adaptation au changement climatique, Consommation responsable et économie circulaire, Eco-mobilité et transport, Energie et bâtiments, Nature en ville et biodiversité
- **Ou dans tout autre champ d'action de la Mairie et de la Métropole** : sport, culture, loisirs, cadre de vie, aménagement, etc.



3 VOTE DES HABITANTS JUIN 2024

Tous les Toulousains peuvent voter, de préférence pour les idées de projets de leur quartier. **Chacun dispose de 3 voix (1 voix par idée de projet) qu'il peut attribuer aux idées de son choix** sur la plateforme jeparticipe.metropole.toulouse.fr

À l'issue du vote, les projets sont classés **par quartier et retenus** en fonction du nombre de voix qu'ils ont recueilli.

*cf règlement intérieur.

2 PRÉ-SÉLECTION DES IDÉES NOV. 2023 - FÉV. 2024

• Les idées déposées sont d'abord analysées par les services de la collectivité afin de déterminer si elles réunissent les conditions de recevabilité. Elles sont ensuite débattues et pré-sélectionnées par deux instances :

- **Les ateliers citoyens pour l'écologie par quartier et les ateliers citoyens pour l'amélioration du cadre de vie.** Au cours de ces rencontres citoyennes, les idées de projet pourront être présentées, enrichies par les échanges voire fusionnées entre elles. Une priorisation des idées sera effectuée pour chaque thématique et ces classements seront transmis aux bureaux de quartier.

- **Les bureaux de quartier** qui réunissent, à l'échelle de chaque quartier - le Maire de Quartier, les associations de quartier et les représentants des ateliers citoyens - sont chargés de pré-sélectionner 10 idées de projets au maximum. En suivant l'ordre priorisé par les ateliers citoyens, ils se doivent de garantir que la majorité des idées relèvent de la transition écologique.

Les **10** idées pré-sélectionnées **par quartier** feront l'objet d'une analyse technique de faisabilité par les services de la collectivité (coût, durée de réalisation, légalité et faisabilité technique) avant d'être soumises au vote des habitants.

4 MISE EN ŒUVRE DES PROJETS ET SUIVI DÈS FIN 2024

La mairie de Toulouse - dispose de 8 millions d'euros pour financer les projets choisis - s'engage à les réaliser dans les 2 années qui suivent.

Rendez-vous sur jeparticipe.metropole.toulouse.fr



Mes idées pour mon Quartier 1ere édition

MES IDÉES POUR MON QUARTIER

RÉSULTATS DU VOTE PROJETS LAURÉATS



Quartier	Catégorie	Titre de l'idée	Montant	Total des voix
Q 4.1	Nature en ville	Multiplier les points de source de fraîcheur et de captation de CO2 dans le quartier	50 000 €	115
Q 4.1	Éco-mobilité	Piste cyclable et sens unique rue de Périole	50 000 €	67
Q 4.1	Nature en ville	Insectes et oiseaux dans la ville	5320 €	48
Q 4.1	Déchets et Recyclage	Installation de composteurs dans les écoles de la ville	35 000 €	47
Q 4.1	Cadre de vie	Kiosque au Jardin Michelet	10 000 €	46
Q 4.1	Éco-mobilité	Piste cyclable chemin Lapujade partie manquante	40 000 €	30
Q 4.1	Nature en ville	Végétaliser les abords des écoles Marengo-Périole	160 000 €	20

La collecte de déchets : Nouveautés

À partir du 16 octobre, vos nouveaux jours de collecte pour vos ordures ménagères
(hors zones industrielles)

Précisions sur les limites des zonages :

- Albi (Route d') : entièrement mardi et vendredi
- Brunhes (Av. Jean) : entièrement lundi, mercredi et vendredi
- Crampel (Av.) : N° impairs lundi, mercredi et vendredi / N° pairs mardi et vendredi
- Delacourtie (Bd.) : N° impairs lundi, mercredi et vendredi / N° pairs mardi et vendredi
- Demousselles (Allée des) : N° impairs mardi et vendredi / N° pairs lundi, mercredi et vendredi
- Déodat de Séverac (Bd.) : N° impairs mardi et vendredi / N° pairs lundi, mercredi et vendredi
- Faubourg Bonneloy (Rue du) : entièrement mardi et vendredi
- Fitte (Allée Charles de) : entièrement lundi, mercredi et vendredi
- Fontaines (Rue des) : entièrement lundi, mercredi et vendredi
- Lyon (Av. de) : entièrement mardi et vendredi
- Récollets (Bd. des) : N° impairs lundi, mercredi et vendredi / N° pairs mardi et vendredi
- Sarraut (Allée Maurice) : entièrement lundi, mercredi et vendredi
- Soupirs (Allée des) : entièrement mardi et vendredi

Zoom sur :

- Amandier (Rue de l'), Banières (Rue), Cimetière de Croix-Daurade (Imp. du), Devèze (Place François), Sabarich (Imp. Raymond) : mardi et vendredi
- Arlotote (Rue), Bossuet (Rue), Cagnus (Rue), Cazeneuve (Rue du Commandeur), Cobos (Rue), Comenges (Rue), Desarnauts (Rue), Ferrando (Rue), Moulive (Imp.), Orlèves (Rue des), Pens (Imp.), Revel (Imp. de), Sand (Rue Georges), Sizabaire (Rue Jean), Thiers (Rue), Villaudric (Rue) : lundi et jeudi

Jours de collecte des ordures ménagères :

- Lundi et jeudi
- Mardi et vendredi
- Lundi, mercredi et vendredi

RETROUVEZ vos nouveaux jours de collecte

Au cœur de votre quotidien

INFOS PRATIQUES metropole.toulouse.fr

toulouse métropole

Pour s'adapter à l'évolution du territoire et améliorer la qualité du service rendu aux habitants, les tournées de collecte des ordures ménagères et celles des emballages et papiers des habitants de la ville de Toulouse évoluent. Elles seront réorganisées du lundi au vendredi, à raison de deux ou trois passages hebdomadaires pour les ordures ménagères et un passage pour les emballages et papiers.

La collecte de déchets : Nouveautés

À partir du 16 octobre, vos nouveaux jours de collecte pour vos emballages et papiers (hors zones industrielles)

- Précisions sur les limites des zonages :
- . Albi (Route d') : entièrement mercredi
 - . Billières (Av. Etienne) : entièrement jeudi
 - . Curie (Bd. Pierre et Marie) : entièrement jeudi
 - . Delacourtille (Bd.) : entièrement mercredi
 - . Duméril (Rue Alfred) : entièrement mercredi
 - . Faubourg Bonnefoy (Rue du) : entièrement mercredi
 - . Fitte (Allées Charles de) : entièrement jeudi
 - . Frizac (Av.) : entièrement mercredi
 - . Guesde (Allée Jules) : seulement côté impair
 - . Julien (Av. Jules) : entièrement vendredi
 - . Lyon (Av. de) : entièrement mercredi
 - . Narbonne (Route de) : entièrement vendredi
 - . Ramelet Moundi (Chemin du) : entièrement mercredi
 - . Saint-Simon (Route de) : entièrement jeudi
 - . Sarraut (Allée Maurice) : entièrement jeudi
 - . Ségoffin (Av. Victor) : entièrement mercredi
 - . Suisse (Bd. de) : entièrement jeudi
 - . Trentin (Bd. Silvio) : entièrement jeudi
 - . URSS (Av. de l') : entièrement vendredi
 - . Vitarelles (Allées des) : entièrement mercredi

Jours de collecte des emballages et papiers :

- Lundi
- Mardi
- Mercredi
- Jeudi
- Vendredi



RETROUVEZ vos nouveaux jours de collecte

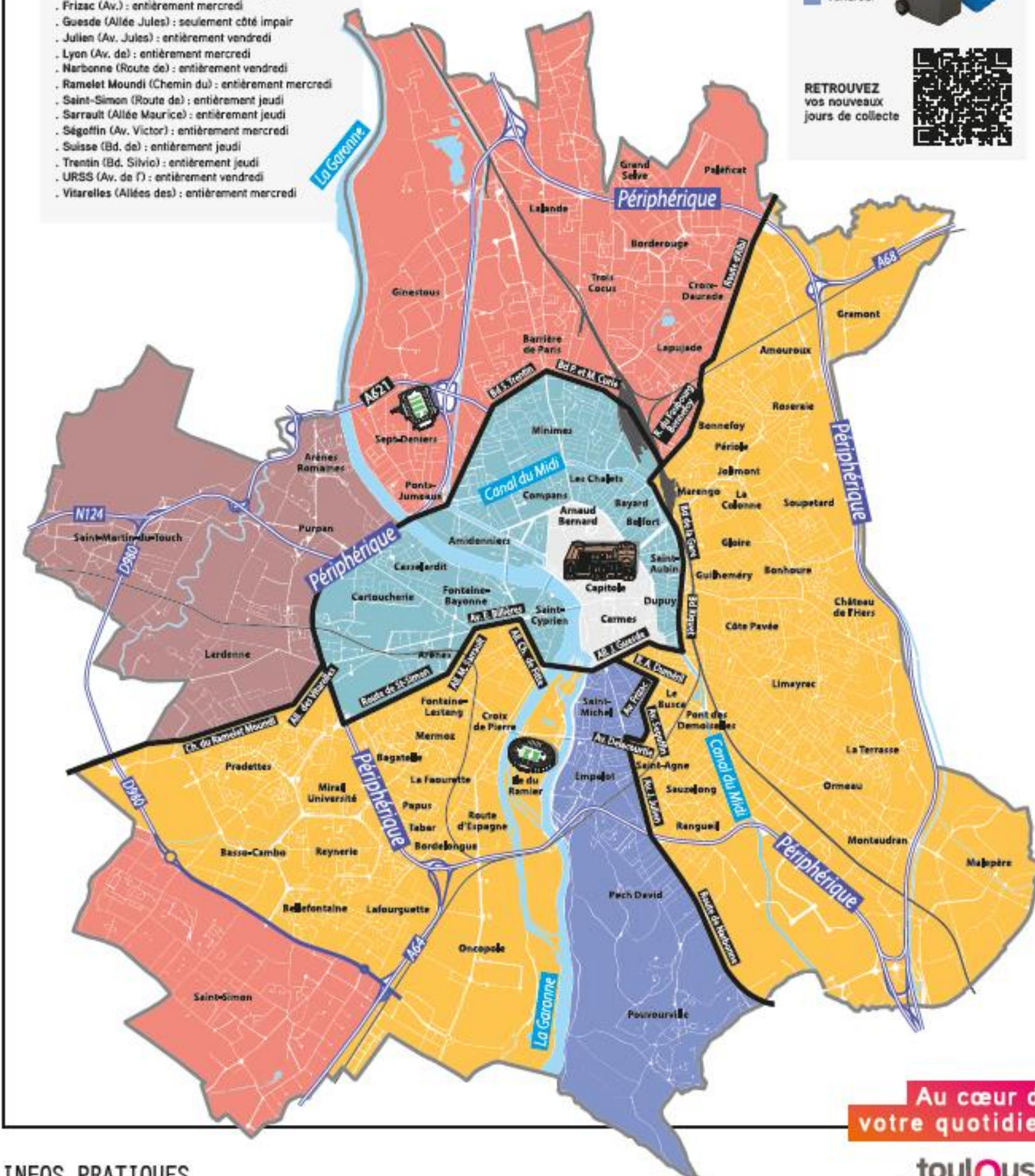

Au cœur de votre quotidien



Le nouveau service VeloToulouse

Parc Vélos

50% Vélo Assistance Electrique (VAE)

50% Vélos mécaniques classiques

Toulouse

*Périmètre actuel
VélÔToulouse*

283 stations

2 600 Vélos

Faubourgs

*Stations
supplémentaires*

117 stations

700 Vélos

**Communes
limitrophes**

*10 potentiellement
intéressées*

75 stations

525 vélos

**400 stations dans Toulouse
& 3 300 Vélos**

**75 stations
525 Vélos**

**Mon
Quartier
+ Facile**



Le nouveau service VeloToulouse

En résumé :

Un périmètre et une offre qui s'agrandissent :

- 3300 nouveaux vélos (+700 vélos)
- 400 stations (+117 nouvelles stations) sur la commune de Toulouse
- Possibilité de déploiement dans les communes limitrophes (ayant confirmé leur participation au projet)

Un service qui se modernise :

- 50% des vélos seront classiques et 50% seront des vélos à assistance électrique
- Un parcours client simplifié avec le développement d'application et site web dédiés au nouveau service
- + Retrait des vélos simplifié (retrait via l'application et directement sur le vélo ou l'accroche vélo)





Le nouveau service VeloToulouse

➤ Le planning

Démarrage nouveau marché
MOA : Tisséo
Collectivités
Prestataire : JCDecaux
09/2023

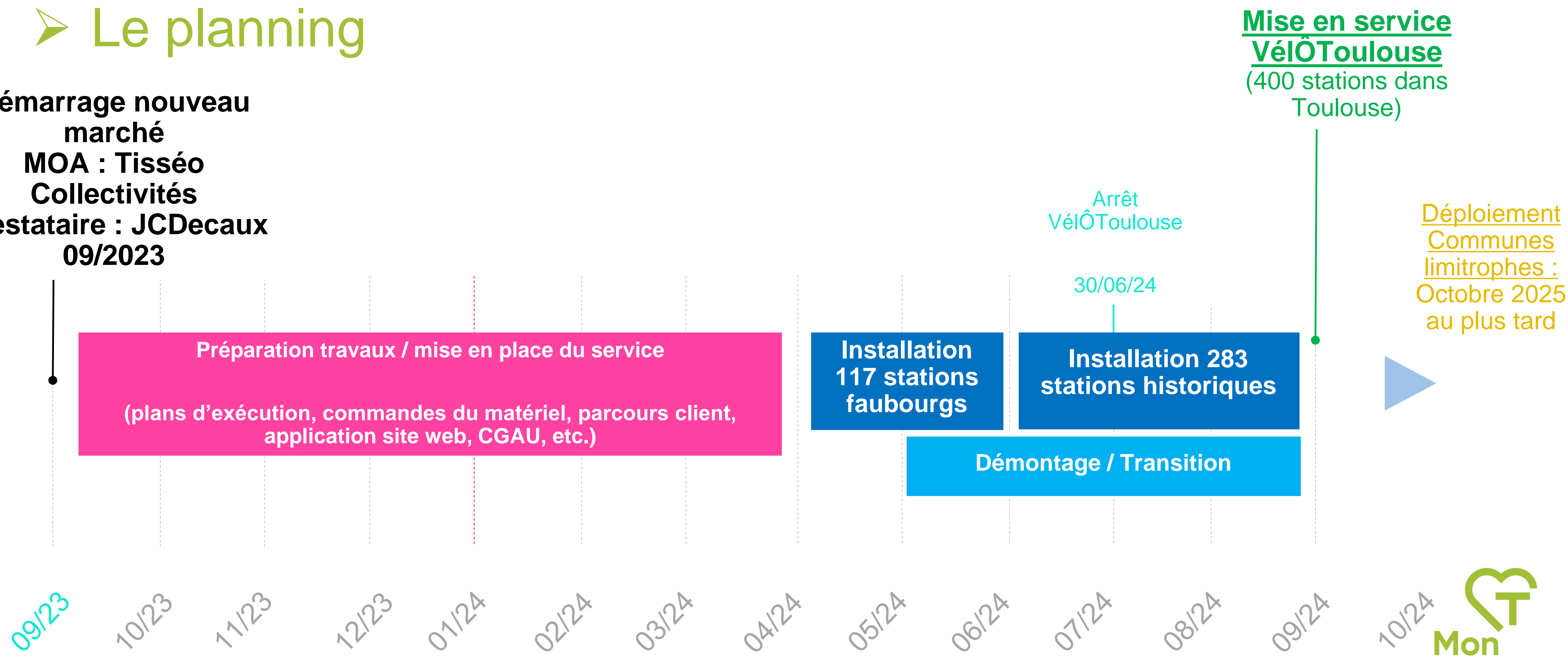



Emplacements des stations VLS

Propositions pour le Quartier 4.1

- 10 stations existantes (1 station à déplacer)
- 4 emplacements initialement étudiés par Tisséo Collectivités
- 18 propositions des membres du bureau de quartier dont 5 prioritisées

Synthèse des futurs emplacements vus avec la MdQ

- 10 stations existantes reprises
- 5 nouveaux emplacements identifiés (cercles roses) à déployer dès septembre 2024*
- 3 stations déployées à échéance des projets d'aménagement

*sous réserve de faisabilité technique de déploiement



Quartier 4.1

Lapujade / Bonnefoy / Périole / Marengo / La Colonne

Sites d'implantation de stations de vélos en libre-service
Propositions retenues à ce stade
(sous réserve de faisabilité technique)

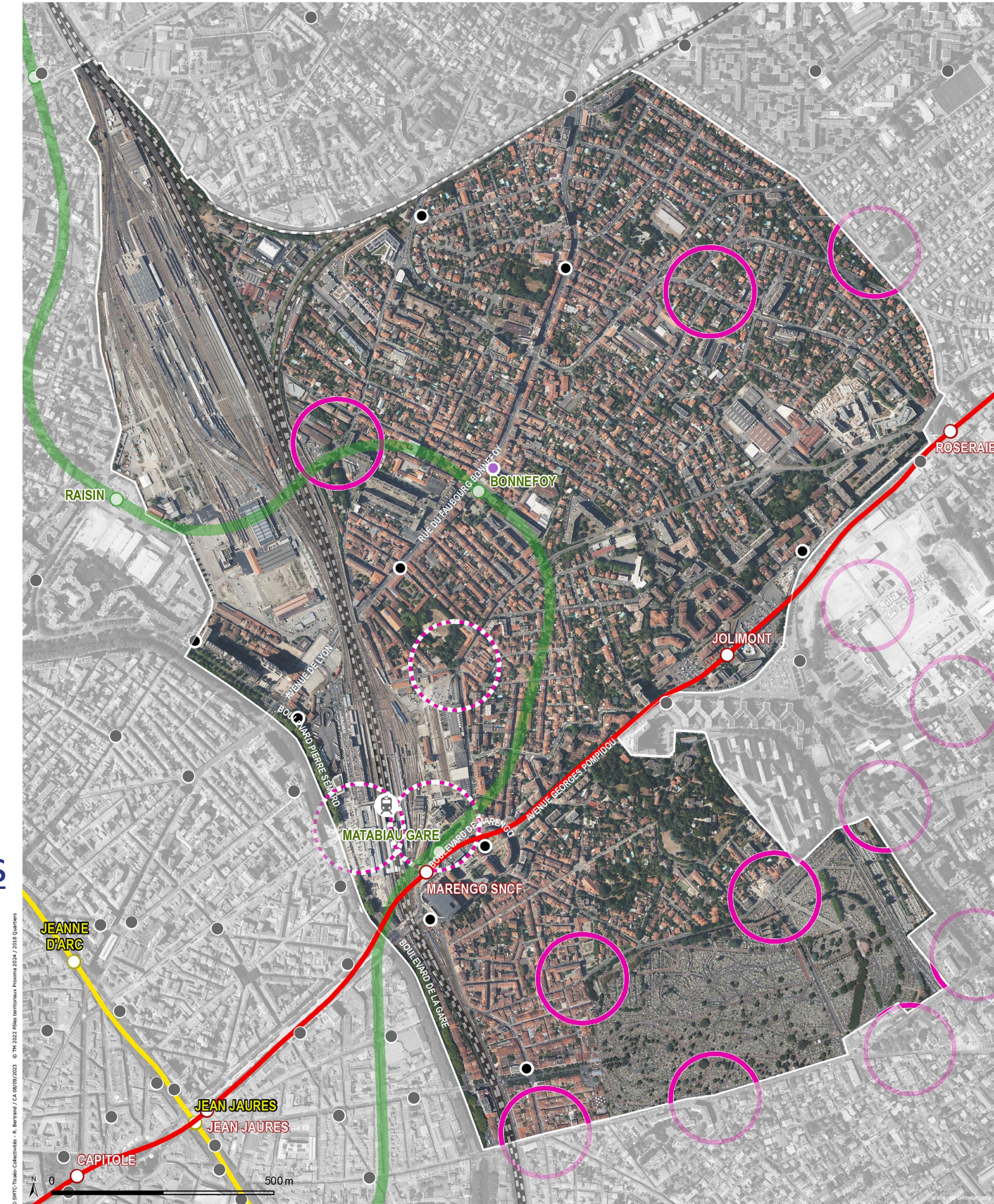

Station existante
● inchangée
● légèrement déplacée

Station nouvelle déployée
○ en septembre 2024
○ à échéance du projet d'aménagement

**Soyez le premier informé
sur l'actualité
dans votre quartier !**



Je m'inscris



Mon Quartier + Facile
MAIRIE DE  TOULOUSE