

toulouse métropole

en chiffres



2
0
2
3



AUX DECLARES

Impôts fiscaux imposés - 2019

	Toulouse Métropole	France
Taux d'imposition	59,0%	57,6%

Niveau de revenu déclaré moyen des ménages fiscaux imposés par unité de consommation - 2019

	2018	2019
Toulouse Métropole	57,1%	63,0%
Paris	56,7%	62,8%
Lyon	56,3%	62,4%
Toulouse Métropole	55,9%	62,0%
l'Azur (NCA)	53,5%	58,7%
Alsace	51,9%	57,8%
Île-de-France Métropolitaine	51,9%	57,8%
Normandie	50,5%	56,7%
Centre de Lille (ME)	48,0%	54,9%

Evolution des ménages fiscaux imposés

1^{ère} hausse après une baisse continue depuis 2014

Composition de la somme (UC)

Le niveau de vie par ménage est de 23 120 € en 2019.

Le niveau de revenu par ménage est de 12,0 UC en 2019.

Le nombre de ménages fiscaux est de 944 UC pour 426 072 personnes.

Le niveau de ressources par ménage est de 8,4 UC en 2019.

Le niveau de ressources par ménage est de 12,0 UC en 2019.

Le niveau de ressources par ménage est de 5,9 UC en 2019.

Au cœur de votre quotidien



Sommaire

Éditorial

REPÈRES 3

La Métropole et la Ville	p.4
Les découpages administratifs	p.6
La Garonne	p.8
Climat / Vents	p.10
Relief	p.12

ENVIRONNEMENT ET CADRE DE VIE 13

Hydrographie et couvert végétal	p.14
Espaces verts	p.15
Agriculture et Régie Agricole	p.16
Qualité de l'air	p.18
Bruit	p.19
L'eau, adduction, assainissement	p.20
Gestion des déchets et Plan propreté	p.22
Énergie et solutions alternatives	p.24
Zones de risques et système d'alerte	p.26

POPULATIONS 27

Grande Région	p.28
Évolution de la population 2014-2019	p.29
Mouvements naturels	p.30
Naissances	p.31
Pyramide des âges	p.32
Effectifs par tranche d'âge	p.33
Diversité	p.37

HABITAT - LOGEMENT 39

Évolution en logements 2014-2019	p.40
Construction neuve Ville de Toulouse	p.41
Caractéristiques du parc de logements	p.42
Flux migratoires et mobilité résidentielle	p.43
Propriétaires, les prix	p.44
Locataires et loyers	p.45
Logements sociaux et logements étudiants	p.46

EMPLOI ET DÉVELOPPEMENT ÉCONOMIQUE 47

Les pôles économiques	p.48
Cadres et recherche	p.49
Structure des emplois	p.50
Le chômage	p.51
Emplois et déplacements	p.52
Relations internationales	p.54

MOBILITÉ - DÉPLACEMENTS 55

Avions et trains grandes lignes	p.56
Trains régionaux	p.57
Autoroute, périphérique et voirie urbaine	p.58
Transports en commun	p.59
Vélos	p.61
Piétons	p.62

ÉDUCATION - CULTURE - SPORT - LOISIRS 63

Petite enfance	p.64
Maternelles et élémentaires	p.65
Collèges et lycées	p.66
Offre de loisirs	p.67
Enseignement supérieur	p.68
Bibliothèques et archives municipales	p.69
Métropole du patrimoine et des savoirs	p.70
Métropole des musiques, des images et des cultures émergentes	p.71
Animation socio-culturelle	p.72
Équipements sportifs	p.73
Bases de loisirs	p.74

SOLIDARITÉS 75

Le pôle d'excellence santé	p.76
Indicateurs de santé / précarité	p.77
Accueil 3ème âge et solidarité sénior	p.78
Charge familiale et familles monoparentales	p.80
Inclusion sociale	p.81
Revenus déclarés, revenus disponibles et pauvreté	p.82
La géographie prioritaire	p.84

NOTICE DE LECTURE 85

INFO : chiffres population 2023 88



bservatoire
Toulouse Métropole



toulouse métropole

en chiffres

2023

Éditorial



Comme chaque année, «Toulouse Métropole en chiffres» propose à tous les habitants de mieux comprendre le fonctionnement de notre collectivité et les actions entreprises pour améliorer leur vie au quotidien, grâce à des chiffres clés.

De la démographie à l'emploi en passant par la collecte des déchets, le bâti, ou encore les mobilités, cette photographie de notre métropole permet de saisir rapidement les grands enjeux d'aujourd'hui et de demain sur notre territoire.

Une information transparente portée également à la connaissance des futurs habitants, des touristes de passage ou encore des acteurs et porteurs de projets qui contribuent au développement de notre territoire.

Jean-Luc Moudenc

Maire de Toulouse

Président de Toulouse Métropole

Au cœur de
votre quotidien

toulouse
métropole



toulouse métropole en chiffres 2023

REPÈRES

La Métropole et la ville, p.4

Les découpages administratifs, p.6

La Garonne, p.8

Climat / Vents, p.10

Relief, p.12



TOULOUSE MÉTROPOLE - LES DOMAINES D'ACTION

- Développement économique et emploi
- Urbanisme et projets urbains
- Gestion des déchets
- Aménagement et politique foncière
- Transports et déplacements
- Habitat et cohésion sociale
- Service funéraire et crématorium
- Eau et assainissement
- Voirie et propreté
- Bases de loisirs, culture, sports
- Environnement et développement durable
- Gestion des aires d'accueil des gens du voyage
- Gestion des milieux aquatiques et prévention des inondations



Chiffres clés

Nombre de communes : 37
Population municipale (Insee 2020) : 806 503 hab.
Nombre de conseillers : 133 élus, dont
 - 1 président
 - 20 vice-présidents
 - 47 autres membres du bureau
Effectifs : 5 224 équivalents temps complet au 1^{er} janvier 2022



Budget de la Métropole (BP 2023)

Budget principal

Dépenses (en millions d'euros)

Dépenses d'investissement	463
Dépenses de fonctionnement	833
- dont dépenses de personnel	203
- dont reversement aux communes	319
Annuité de la dette	99



Siège de la Métropole - Rue René Leduc



- Éducation et petite enfance
- Culture
- Sanitaire et social
- Urbanisme et habitat
- Sport et loisirs
- Voirie communale
- Police du maire
- État civil
- Fonctions électorales
- Espaces verts

Chiffres clés

Population municipale (Insee 2020) : 498 003 hab.

Nombre de conseillers : 69 élus, dont

- 1 Maire
- 26 adjoints au Maire
- 24 conseillers municipaux délégués
- 18 conseillers municipaux

Effectifs : 7 459 équivalents temps complet au 1^{er} janvier 2022

Hôtel de ville - Place du Capitole

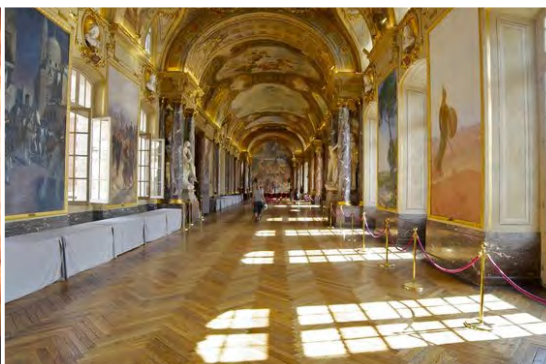

Budget de la Ville (BP 2023)

Budget principal

Dépenses (en millions d'euros)

Dépenses d'investissement	221
Dépenses de fonctionnement	604
- dont dépenses de personnel	366
Annuité de la dette	25

Aire d'attraction des villes

Aire d'attraction des villes : L'aire d'attraction d'une ville (datant de 2020) est un ensemble de communes, d'un seul tenant et sans enclave, qui définit l'étendue de l'influence d'un pôle de population et d'emploi sur les communes environnantes, cette influence étant mesurée par l'intensité des déplacements domicile-travail.



- Superficie : **652 020 ha**
- Nombre de communes : **527** (périmètre 2020)
- Population : **1 454 158 hab.**
- Densité : **2,2 hab./ha**
- Poids démographique de Toulouse : **33,9%**

Les 15 premières aires d'attraction des villes françaises

AAV 2020	Aire d'attraction des villes	Nombre de communes	Population municipale 2019
001	Paris	1 929	13 114 718
002	Lyon	398	2 280 845
003	Marseille Aix-en-Provence	115	1 873 270
004	Lille (partie française)	201	1 510 079
005	Toulouse	527	1 454 158
006	Bordeaux	275	1 363 711
008	Nantes	116	1 011 020
010	Strasbourg (partie française)	268	853 110
012	Montpellier	161	801 595
013	Rennes	183	755 668
014	Grenoble	204	717 469
015	Rouen	317	705 627
017	Nice	100	615 126
018	Toulon	35	573 230
019	Tours	162	519 778

Unité urbaine

Unité urbaine : ensemble d'une ou plusieurs communes ($\geq 2 000$ hab.) présentant une continuité du bâti (pas de coupure > 200 mètres).



- Superficie : **95 750 ha**
- Nombre de communes : **81** (périmètre 2020)
- Population : **1 035 280 hab.**
- Densité : **10,8 hab./ha**
- Poids démographique de Toulouse : **47,7%**

Les 15 premières unités urbaines françaises

Rang 2019	Unité urbaine	Nombre de communes	Population municipale 2019
1	Paris	411	10 858 852
2	Lyon	124	1 685 494
3	Marseille Aix-en-Provence	50	1 614 501
4	Lille (partie française)	60	1 051 609
5	Toulouse	81	1 035 280
6	Bordeaux	73	986 879
7	Nice	51	952 329
8	Nantes	22	664 335
9	Toulon	27	586 475
10	Douai-Lens	67	504 092
11	Strasbourg (partie française)	23	478 280
12	Rouen	50	471 893
13	Avignon	59	458 828
14	Grenoble	38	452 864
15	Montpellier	22	458 189

Métropole

Métropole : groupement de communes à fiscalité propre, d'un seul tenant et sans enclave, normalement de plus de 400 000 habitants.

Rang 2019	Nom	Nombre de communes	Population municipale 2019
1	Métropole du Grand Paris	131	7 094 649
2	Métropole d'Aix-Marseille-Provence (MAMP)	92	1 898 561
3	Métropole de Lyon	59	1 411 571
4	Métropole Européenne de Lille (MEL)	95	1 179 050
5	Bordeaux Métropole	28	814 049
6	Toulouse Métropole	37	796 203
7	Nantes Métropole	24	665 204
8	Métropole Nice Côte d'Azur (NCA)	49	550 498
9	Eurométropole de Strasbourg	33	505 272
10	Métropole Rouen Normandie	71	494 299
11	Montpellier Méditerranée Métropole	31	491 417
12	Rennes Métropole	43	457 416
13	Grenoble-Alpes-Métropole	49	446 612
14	Métropole Toulon-Provence-Méditerranée	12	443 229
15	Saint-Etienne Métropole	53	405 479

- Rapport Toulouse Métropole / Aire d'attraction des villes : 7,0% de la superficie, 54,8% de la population
- Densité Aire d'attraction des villes hors Toulouse Métropole : 1,0 hab./ha



Toulouse Métropole

- Superficie : **45 820 ha**
- Nombre de communes : **37**
- Population : **796 203 hab.**
- Densité : **17,4 hab./ha**
- Poids démographique de Toulouse : **62,0%**

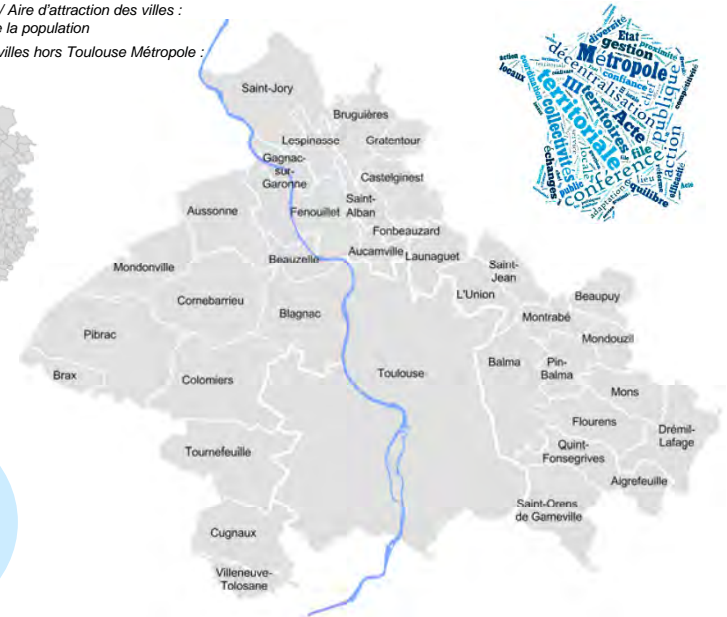

Chiffres clés (Insee 2019)

- Superficie** : 11 830 ha
- Population municipale** : 493 465 hab.
- Densité brute** : 41,7 hab./ha
- Dimensions** :
 - Périmètre : 71 km
 - Longueur nord-sud : 16 km
 - Longueur est-ouest : 12,5 km
- Ordre de comparaison**
 - Superficie Paris Intra-muros : 10 540 ha
 - Superficie Arles, plus grande commune de France : 75 893 ha



Évolution de la population

Ville	Population 2019*	Population 2014	Évolution 2014-2019
Paris	2 165 423	2 220 445	-2,5%
Marseille	870 731	858 120	1,5%
Lyon	522 969	506 615	3,2%
Toulouse	493 465	466 297	5,8%
Nice	342 669	343 895	-0,4%
Nantes	318 808	298 029	7,0%
Montpellier	295 542	275 318	7,3%
Strasbourg	287 228	276 170	4,0%
Bordeaux	260 958	246 586	5,8%
Lille	234 475	233 897	0,2%

* Les populations légales millésimées 2019 sont entrées en vigueur le 1er janvier 2022

Département

Ville-centre

Nom	Population 2019	Nom	En % du dép. 2019	En % du dép. 2014	Évolution 2014-2019
Paris	2 165 423	Paris	100,0%	100,0%	=
Bouches-du-Rhône	2 043 110	Marseille	42,6%	42,8%	▼
Rhône	1 875 747	Lyon	27,9%	28,1%	▼
Haute-Garonne	1 400 039	Toulouse	35,2%	35,4%	▼
Alpes-Maritimes	1 094 283	Nice	31,3%	31,7%	▼
Loire-Atlantique	1 429 272	Nantes	22,3%	22,1%	▲
Hérault	1 175 623	Montpellier	25,1%	24,8%	▲
Bas-Rhin	1 140 057	Strasbourg	25,2%	24,9%	▲
Gironde	1 623 749	Bordeaux	16,1%	16,2%	▼
Nord	2 608 346	Lille	9,0%	9,0%	=

Superficie (ha)

Marseille	24 062
Toulouse	11 830
Paris	10 540
Strasbourg	7 826
Nice	7 192
Nantes	6 519
Montpellier	5 688
Bordeaux	4 936
Lyon	4 787
Lille	3 483

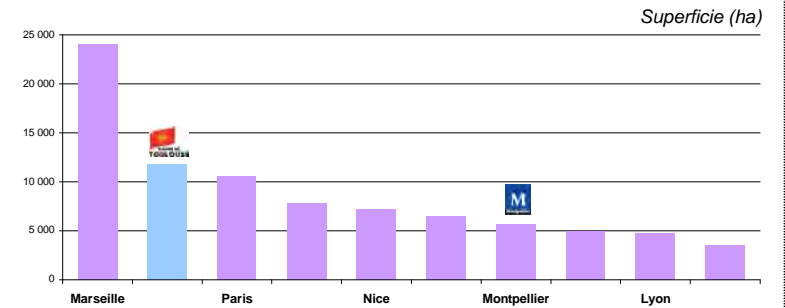

Population (nb. d'hab.)

Paris	2 165 423
Marseille	870 731
Lyon	522 969
Toulouse	493 465
Nice	342 669
Nantes	318 808
Montpellier	295 542
Strasbourg	287 228
Bordeaux	260 958
Lille	234 475

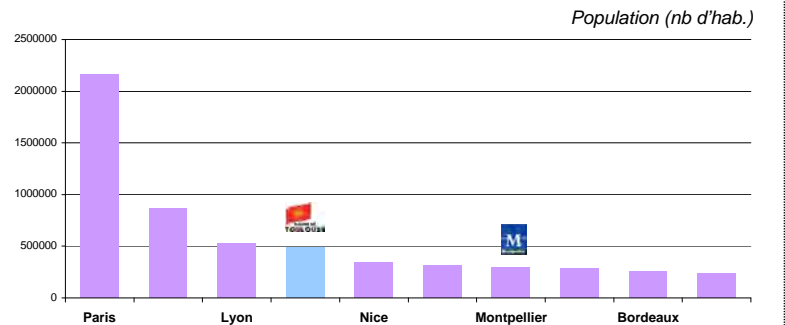

DENSITÉ BRUTE ET DENSITÉ NETTE

L'apparente faiblesse du score de densité brute enregistré par Toulouse doit être rapprochée de la valeur obtenue par Marseille ou Strasbourg (encore plus faible), due à la grande dimension de leur territoire communal. Toulouse comme Marseille sont en effet à la fois le centre et une partie du péricentre de l'agglomération à laquelle elles ont donné leur nom, à la différence des communes de Paris ou même de Lyon qui ne correspondent qu'au noyau central.

Une approche par le biais de **densités nettes** donne une image plus réelle de la densité toulousaine. En retirant simplement du calcul les superficies occupées par le lit de la Garonne, les espaces boisés classés (EBC), les zones agricoles et naturelles (zone A et N du Plan Local d'Urbanisme), la valeur grimpe déjà à **52,5 hab./ha**. Un ciblage plus précis sur les superficies aménagées (y compris voiries, zones économiques, etc.) accroît encore le score.

Densité (hab./ha)

Paris	205,4
Lyon	109,2
Lille	67,3
Bordeaux	52,9
Montpellier	52,0
Nantes	48,9
Nice	47,6
Toulouse	41,7
Strasbourg	36,7
Marseille	36,2

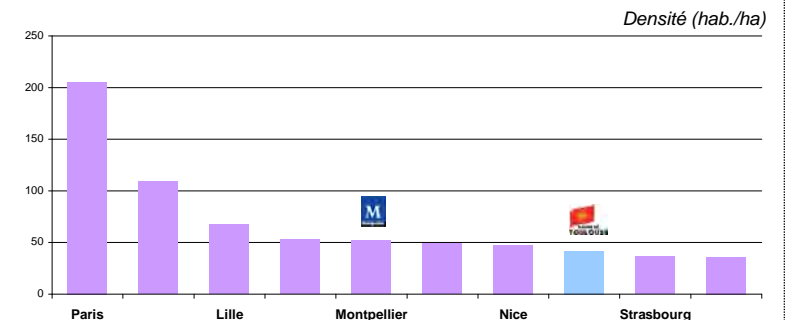

LA GARONNE

Un fleuve capricieux mais un élément majeur du paysage

Au tiers de sa course entre les Pyrénées et l'Océan Atlantique lorsqu'elle traverse Toulouse, la Garonne change d'orientation, passant de la direction nord-est à la direction nord-ouest vers Bordeaux.

Sur plus de 16 km dans Toulouse, son lit, d'une largeur moyenne de 120 mètres*, détermine deux plaines, la rive droite dominant de quelques mètres la rive gauche, elle-même parcourue par les deux affluents locaux de la Garonne : la Saudrune au sud de l'île du Ramier, et le Touch au contact de Blagnac.

Des Pyrénées, le fleuve conserve un régime torrentiel parfois redoutable, lorsque se couple la fonte des neiges à des pluies printanières abondantes, à l'exemple de la fameuse grande crue de juin 1875.

* largeur portée à 350 mètres à la hauteur de la chaussée du Bazacle (en latin vadaculum = « petit gué »), autorisant jadis une traversée du fleuve aux basses eaux.



La Garonne : un atout naturel structurant de la ville et du territoire

Richesse écologique et paysagère, lieu de loisirs et de convivialité, axe pour les déplacements quotidiens, la remise en valeur des potentiels offerts par le fleuve fait partie intégrante du projet métropolitain au travers de l'opération « Grand Parc Garonne » menée sur 7 communes, de Toulouse à St-Jory, 32 km de linéaire fluvial et 3 000 ha.



Le lit et les zones submersibles

Plan de prévention du risque d'inondation (PPRI) 2012

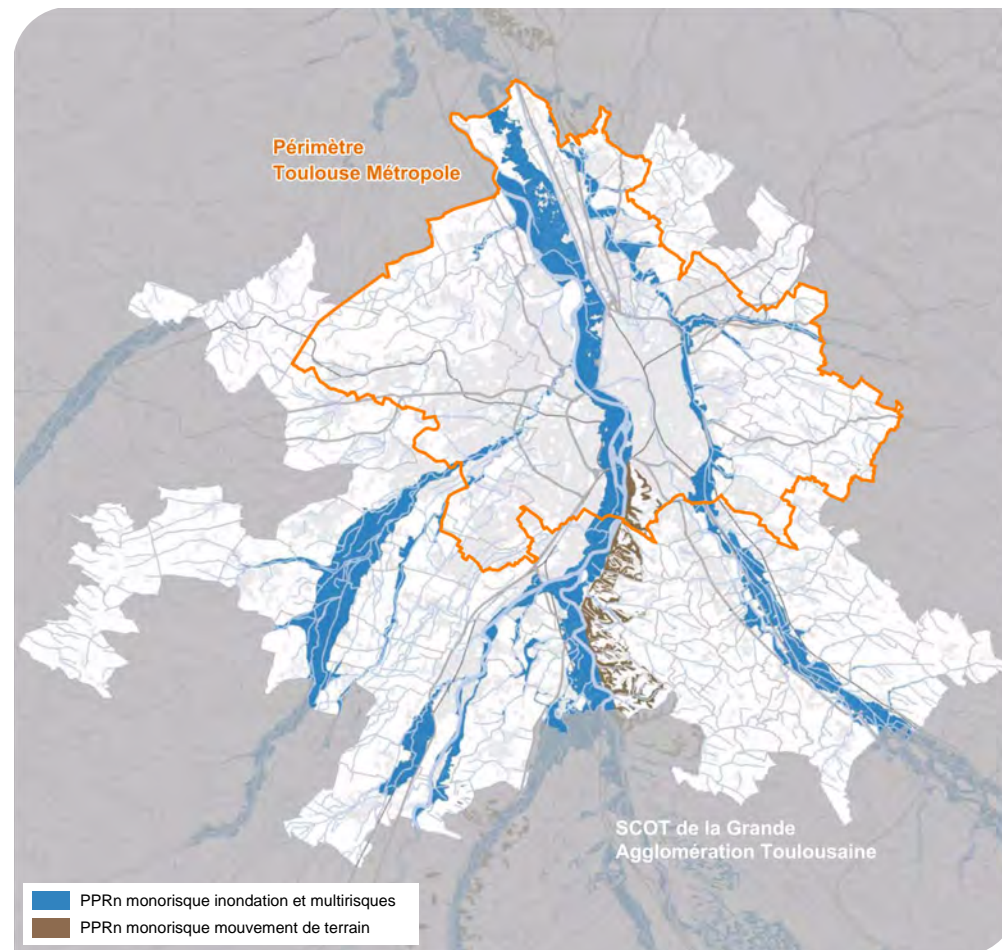

Chiffres clés sur la commune de Toulouse

Longueur de traversée : **16,3 km**
 Superficie occupée : **260 ha**
 Nombre d'îles : **8**
 Nombre de km de digues : **16 km**

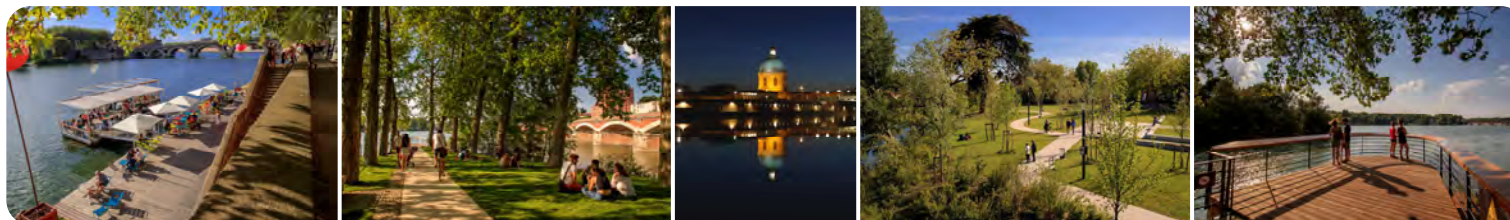

LA GARONNE

Grandes crues historiques

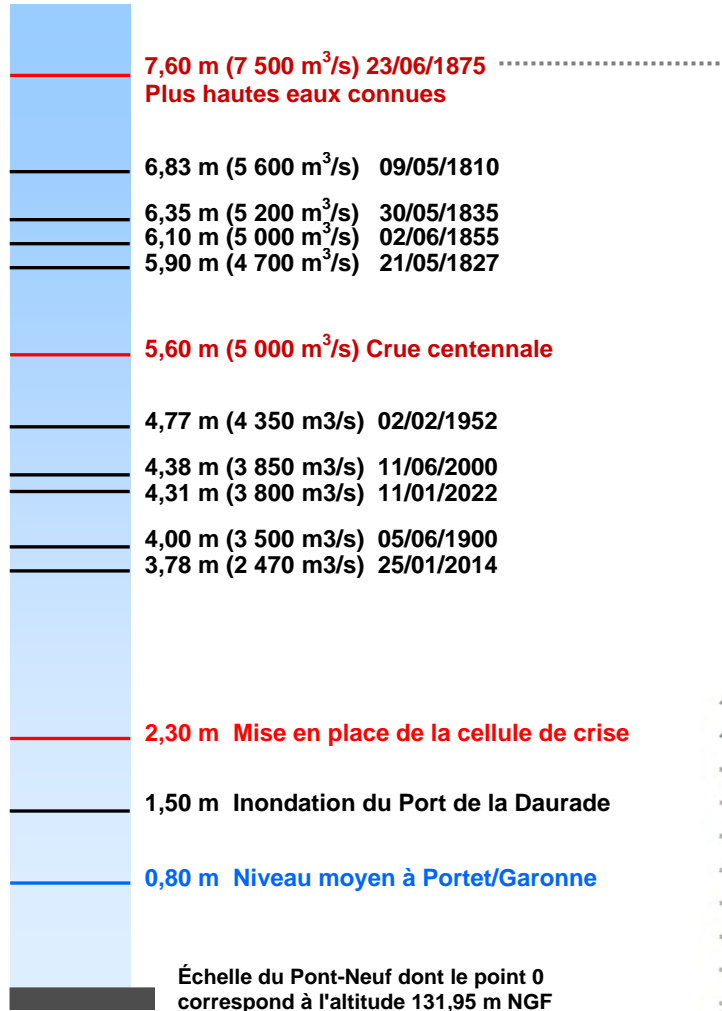

Crue de 1875 : 209 victimes, 1 140 maisons détruites et 25 000 sans-abri (sur la photo, rue du Pont Saint-Pierre)



Carte de la crue de 1875.
En bleu, la partie submergée.
En rouge, les maisons effondrées

Côte Pont Neuf 11h00 - Année 2022

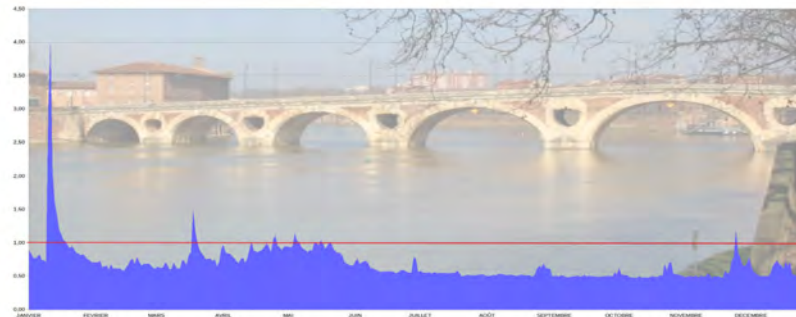

Débits mensuels moyens

Portet-sur-Garonne : bassin versant de 9 980 km², correspondant à la Garonne à l'amont de Toulouse, après le confluent Garonne-Ariège.

Verdun-sur-Garonne : à l'aval de Toulouse, bassin de 13 730 km² correspondant aux apports latéraux du Touch, de l'Hers et de la Save.

Plus fort débit moyen mensuel : 780 m³/s en juin 1910

Plus faible débit mensuel : 40 m³/s en août 1949

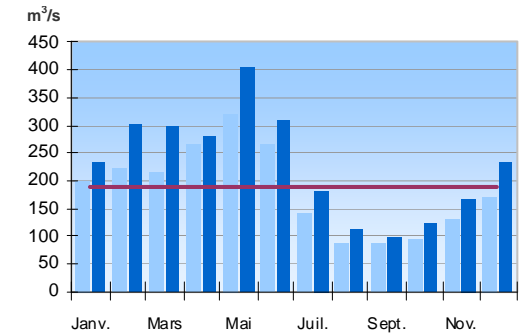
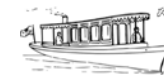

■ Portet / Garonne
■ Verdun / Garonne
— Débit interannuel moyen de la Garonne sur Toulouse

342 jours ont été déclarés navigables en 2022 (soit 94% ; la moyenne 2010/22 est de 77%)

i La navigation de bateaux à passagers et de plaisanciers est interdite pour une hauteur d'eau supérieure à 1,00 m sur l'échelle du Pont Neuf, entre l'île du Ramier et le gué du Bazacle (seuil porté à 1,40 m pour les activités sportives type aviron, canoë kayak...). Cette hauteur est suivie quotidiennement.

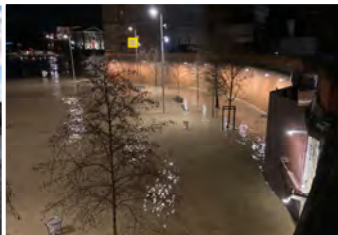

CLIMAT

Le bassin moyen de la Garonne : un climat spécifique de transition entre influence atlantique et méditerranéenne

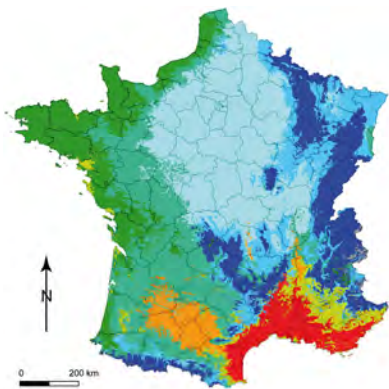

Les températures sont caractérisées par la forte chaleur estivale, surtout en Juillet. Les maximales, qualifiées de caniculaires, sont parmi les plus élevées de France. Toulouse détient avec le midi gardois les records historiques de chaleur : 44°C enregistrés le 08/08/1923 à Francazal, record battu en 2003 (le 12/08/2003 avec 44,1°C) par Conqueyrac (Gard) et plus largement le 28 juin 2019 par Verargues (Hérault) avec 46,0°C. En hiver, les températures demeurent modérées et les moyennes restent positives.



Les précipitations sont essentiellement liées aux flux océaniques porteurs des perturbations pluvieuses : 150 jours de pluie / an (les plus abondantes au printemps), même si le cumul annuel est faible : <700 mm.

Une dernière caractéristique du climat toulousain : **un brouillard froid** et lent à se dissiper, qui peut couvrir la vallée de la Garonne surtout en automne et en hiver (94 jours en 2020, 79 en 2019, 103 en 2018).

Typologie des climats de France

Moyenne annuelle des précipitations

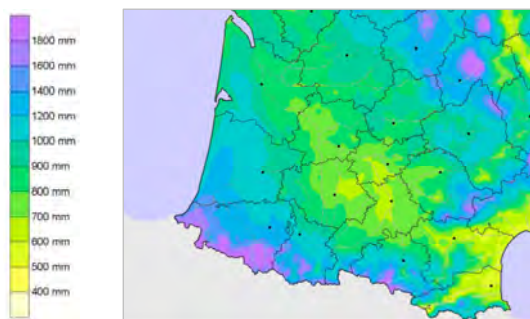

Durée annuelle d'ensoleillement



Nombre de journées estivales à Toulouse (1960 à 2020) - T°C > à 25°C

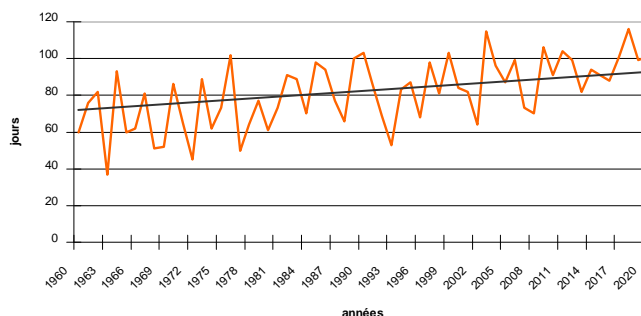

Nombre de jours de gel à Toulouse (1960 à 2020)

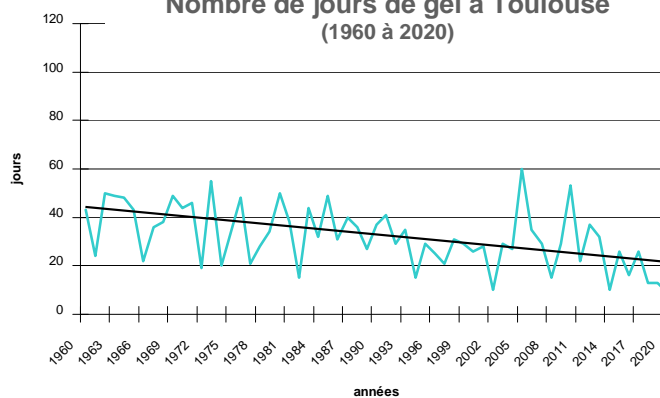

Températures maximales à Toulouse (sur les 30 dernières années)

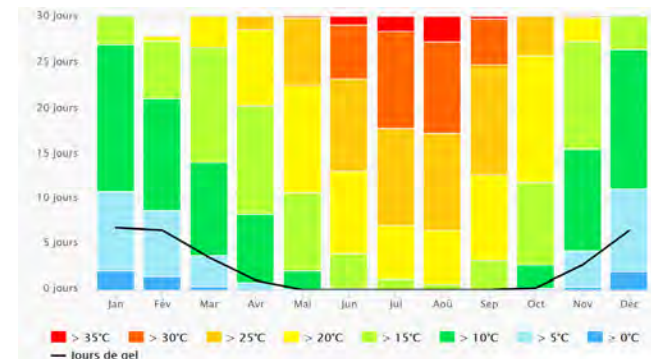

Températures et précipitations moyennes à Toulouse (sur les 30 dernières années)

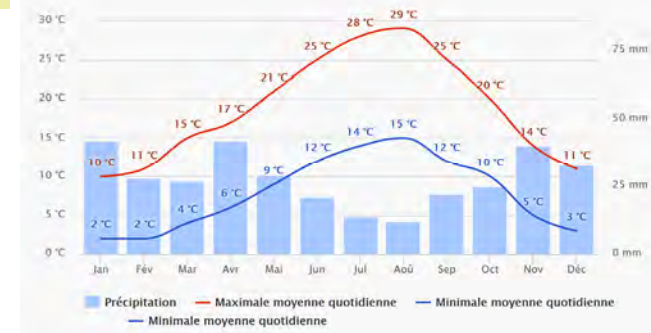

Quantité de précipitations à Toulouse (sur les 30 dernières années)

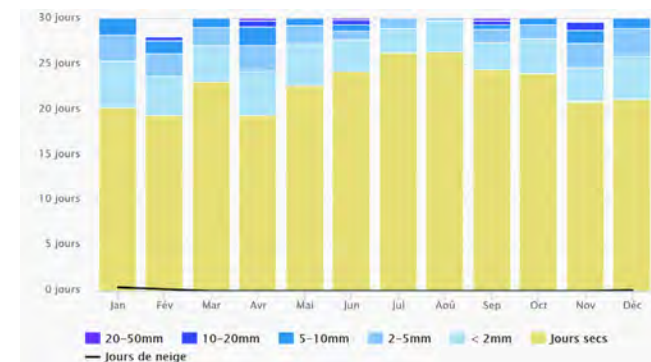

RECORDS CLIMATIQUES



Records enregistrés depuis 2000 - Station Toulouse-Blagnac

Chaleurs extrêmes

40.7°C enregistré en août 2003, soit +20°C par rapport à la norme de 20,7°C
 40.2°C enregistré en juin 2019, soit +21.8°C par rapport à la norme de 18.4°C
 38.3°C enregistré en juillet 2006, soit +17°C par rapport à la norme de 21.3°C
 38.1°C enregistré en juin 2003, soit +19.7°C par rapport à la norme de 18.4°C

Douceurs inhabituelles

23.3°C enregistré en novembre 2011, soit +14.4°C par rapport à la norme de 8.9°C
 19.9°C enregistré en décembre 2006, soit +14°C par rapport à la norme de 5.9°C
 28.6°C enregistré en avril 2011, soit +17.3°C par rapport à la norme de 11.3°C
 19.6°C enregistré en février 2008, soit +12.8°C par rapport à la norme de 6.8°C

Grands froids

-9.7°C enregistré en décembre 2001, soit -15.6°C par rapport à la norme de 5.9°C
 -7.5°C en janvier 2010, soit -12.9°C par rapport à la norme de 5.4°C
 -8.4°C enregistré en mars 2005, soit -17.1°C par rapport à la norme de 8.7°C

Top 10 des années les plus chaudes		Top 10 des années les plus froides	
2020	20,2°C	1956	6,8°C
2019	19,9°C	1909	6,9°C
2011	19,9°C	1889	6,9°C
2003	19,9°C	1925	7,0°C
1997	19,7°C	1954	7,1°C
2015	19,6°C	1922	7,1°C
2014	19,5°C	1888	7,1°C
1989	19,5°C	1890	7,1°C
2017	19,5°C	1962	7,2°C
2018	19,5°C	1963	7,2°C

2019 et 2020 figurent en tête du classement en raison des températures atteintes en juin et juillet ; plusieurs journées caniculaires avec des minimales supérieures à 23°C et des maximales pouvant dépasser les 40°C

LES VENTS

Seulement 68 jours qualifiés « sans vent »

Autan noir



L'Autan noir est un vent assez chaud. Il peut être le prolongement d'un Marin en lien avec une perturbation méditerranéenne, et donc chargé en humidité. De même, il peut se lever à l'avant d'un système perturbé approchant par l'Espagne et le proche Atlantique s'engouffrant ensuite entre Montagne Noire et Pyrénées. Il se calme lorsque les premières pluies débutent.

Autan blanc



Venu du Massif Central, à la différence de l'Autan noir, l'Autan blanc est un vent sec de beau temps quoique la température ressentie soit plus basse que la température relevée sous abri.

Le Cers ou vent d'ouest



Autre vent dominant, frais, qui s'accompagne généralement de pluie.

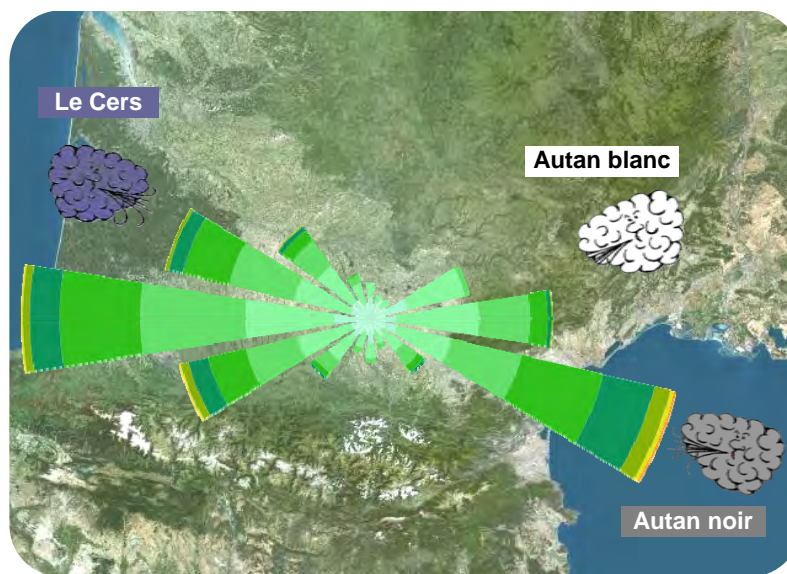

0 >1 >5 >12 >19 >28 >38 >50 >61 km/h

Fréquences moyennes des vents à Toulouse



Tornado près de Toulouse en avril 2012

Vitesses maximales :

- 158 km/h de secteur sud-est : 26/02/1948
- 144 km/h de secteur ouest : 07/08/1989
- 126 km/h de secteur sud-est : 01/08/1994
- 122 km/h de secteur ouest : 17/10/2012

RELIEF

Une plaine fluviale bordée de coteaux à l'Est et au Sud

Au-delà des rives du fleuve, notamment à l'**Est et au Sud**, s'élèvent des lignes de coteaux molassiques fractionnées en blocs par les vallées de l'Hers, de la Saune, de la Marcaissonne et de la Sausse.

De même sur Toulouse se rencontrent à l'Est, **la butte du Calvinet** (de Jolimont à Montaudran) au relief adouci, et qui culmine à **204 m**, rue Julia ; au Sud, **la butte de Pech-David**, au relief plus marqué et plus abrupt, qui atteint **260 m** au chemin des Côtes de Pech-David, point culminant de la commune.

Les grandes unités paysagères

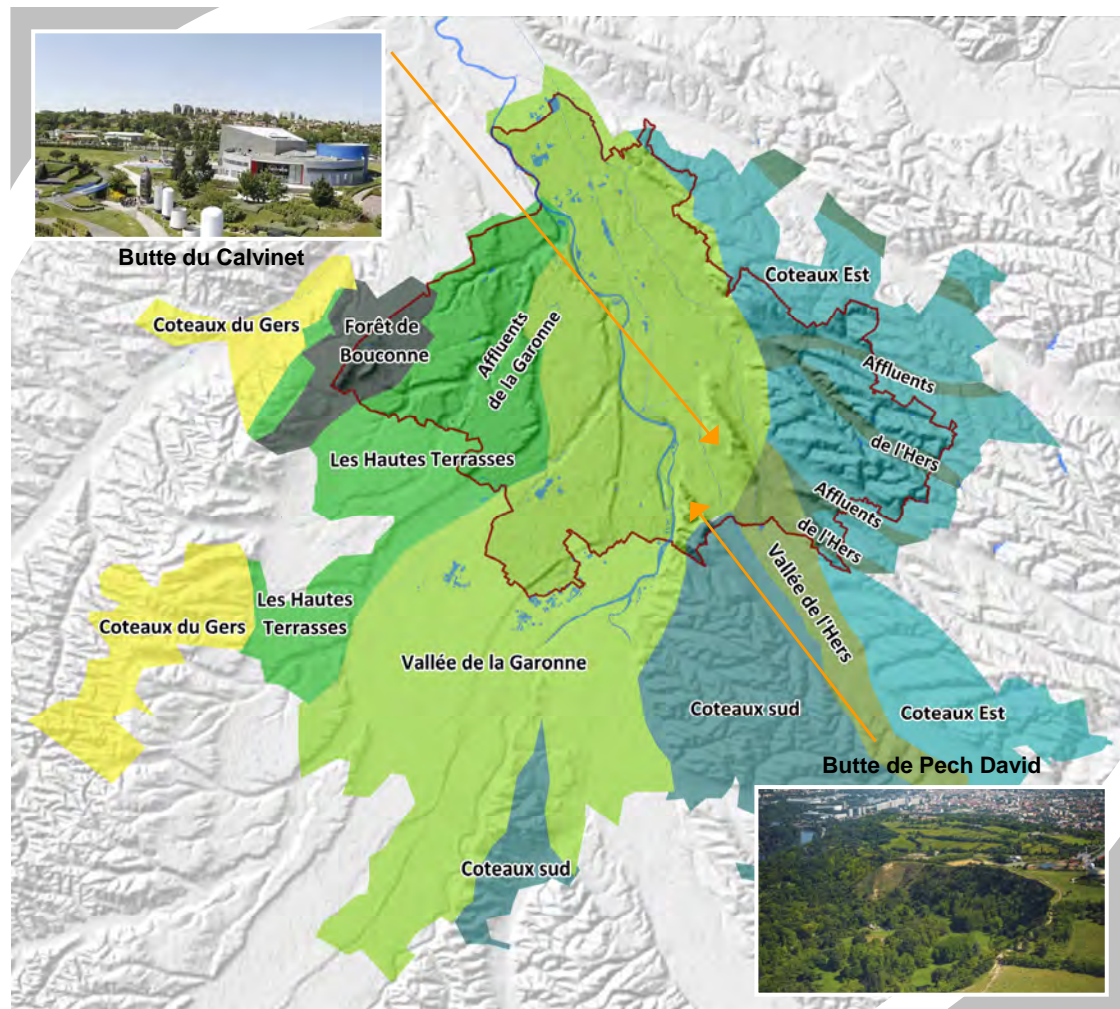

Quelques altitudes sur Toulouse

Point le plus haut : Chemin des Côtes de Pech David	260 m NGF
Pouvourville	235m
Place de l'Eglise St Simon	160m
Place Sauvegrain à Lardenne	155m
Rond point de la Cépière	153m
Place Docteur Baylac à Purpan	150m
Place Tel Aviv à Bellefontaine	147m
Grand Rond	144m
Place Esquirol	143m
Place Wilson	142m
Place du Capitole	141m
Place St Sernin	141m
Place de la Patte d'Oie	138m
Place du Marché aux Cochons aux Minimes	137m
Place intérieure St Cyprien	136m
Stadium	136m
Place de la Daurade	132m
Confluent du Touch	124m
Point le plus bas : Rive droite aval de la Garonne au sortir de la commune de Toulouse	119 m NGF



Vue depuis les Coteaux de Pech David

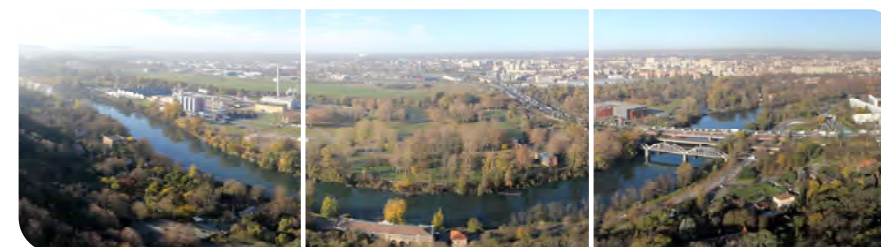



toulouse
métropole
en chiffres **2023**

ENVIRONNEMENT ET CADRE DE VIE

Hydrographie et couvert végétal, p.14

Espaces verts, p.15

Agriculture et Régie Agricole, p.16

Qualité de l'air, p.18

Bruit, p.19

L'eau, adduction, assainissement, p.20

Gestion des déchets et Plan propreté, p.22

Énergie et solutions alternatives, p.24

Zones de risques et système d'alerte, p.26

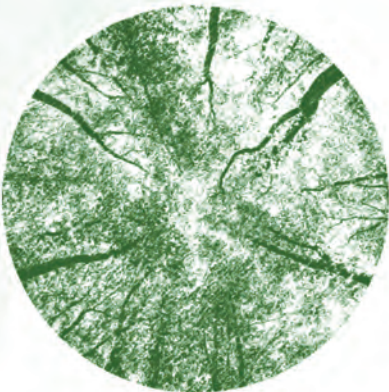

RÉSEAUX HYDRAULIQUES ET COUVERTURE VÉGÉTALE

La Direction Environnement et Energie pilote, coordonne et réalise, en lien avec les partenaires extérieurs (services de l'Etat, VNF, clubs nautiques, syndicats de rivières, etc.), des équipements, des études environnementales et d'aménagement en Garonne et le long des canaux (Plan Canal), et procède à l'entretien du fil de l'eau (enlèvement des embâcles et des déchets, désenvasement).

Port Saint-Saveur

Label « Pavillon bleu »

En 2021, pour la 8^{ème} année consécutive, le port Saint-Saveur a obtenu le label « Pavillon Bleu » pour ses actions en faveur d'un environnement portuaire « propre ».

40 emplacements ; 200 bateaux de passage et 40 en hivernage (stationnement octobre à avril).



Gestion du plan d'eau de la Garonne dans Toulouse (Chiffres 2022)

- 1 320 m³ de vases extraites de la Garonne, sous le Pont Neuf, rive droite
- 241 m³ d'embâcles retirés de la Garonne par la Ville de Toulouse et la Régie d'électricité (RMET)
- 2,1 tonnes d'herbiers (massifs d'algues) enlevés dans le cadre de Toulouse Plage
- 7,9 tonnes de déchets extraits de la Garonne
- 23,4 km de cours d'eau entretenus

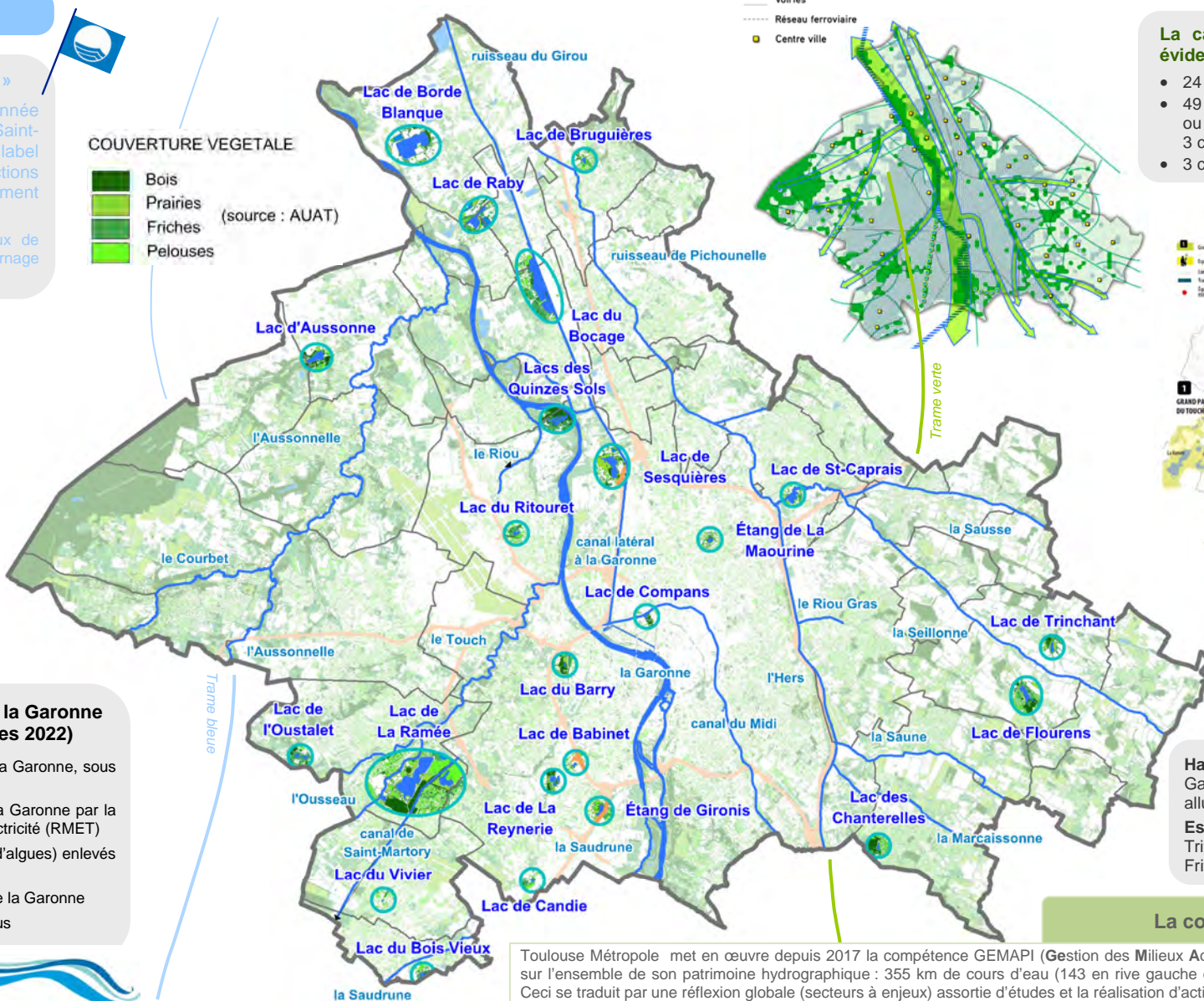

COUVERTURE VEGETALE (source : AUAT)

- Bois
- Prairies
- Friches
- Pelouses

La trame verte et bleue

- Protéger les réservoirs de biodiversité
- Préserver et valoriser les cours d'eau emblématiques et identitaires
- Préserver et/ou restaurer et/ou créer des corridors écologiques
- Espaces agricoles
- Protéger et développer la nature en ville
- Réseau hydrographique
- Voies
- Réseau ferroviaire
- Centre ville



Le projet urbain métropolitain fait de la trame verte et bleue (TVB) un élément fondateur. Dans le document d'urbanisme (PLUi-H), réservoirs et corridors forment les grands secteurs de biodiversité, complétés par des outils de préservation du végétal dans le tissu bâti.

La cartographie de 2016 a mis en évidence :

- 24 réservoirs de biodiversité
- 49 corridors de milieux boisés, ouverts, ou mixtes à préserver ou à restaurer.
- 3 corridors à créer
- 3 canaux, constituant des corridors



- 1 GRAND PARC DU TOUCH, un corridor boisé à l'ouest du pôle patrimonial
- 2 GRAND PARC MARCELLE, un fil vert mécanique reliant parcs, jardins et jardins
- 3 GRAND PARC GARONNE, un fil vert, des berges et des cadieux
- 4 GRAND PARC CANAL, une nature historique, monument UNESCO
- 5 GRAND PARC DE L'HERS, la campagne verte de l'Est toulousain

Les 5 grands parcs toulousains

Habitats remarquables du territoire : Garonne, Bouconne, boisements alluviaux, pelouses sèches relictuales

Espèces remarquables du territoire : Triton marbré, Jacinthe de Rome, Fritillaire pintade...

La compétence GEMAPI

Toulouse Métropole met en œuvre depuis 2017 la compétence GEMAPI (Gestion des Milieux Aquatiques et Prévention des Inondations) sur l'ensemble de son patrimoine hydrographique : 355 km de cours d'eau (143 en rive gauche et 212 en rive droite), 14 masses d'eau. Ceci se traduit par une réflexion globale (secteurs à enjeux) assortie d'études et la réalisation d'actions d'entretien courant.

Préservation et valorisation des canaux

- Lancement du Programme Opérationnel de Valorisation des Canaux 2021-2026.
3 axes de travail :
 - Nature en ville
 - Tourisme fluvial
 - Patrimoine
- 2021 : Etude de réfection de la berge du Canal du Midi au niveau du boulevard de la Méditerranée.
- 2021 : Lancement d'appel à projet fresque du Canal du Midi.

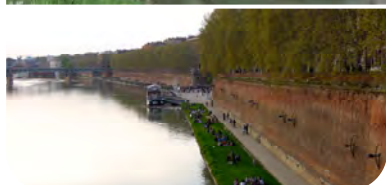

Ouvrages d'art et digues

- A noter la surveillance et l'entretien des 500 ouvrages d'art (ponts, passerelles) dont Toulouse métropole est maître d'ouvrage (sur un total de 800 ouvrages recensés). 125 visites de surveillance en 2022
- 18,5 km de digues
- 395 visites annuelles de vannes de crue

ESPACES VERTS

Aux 3 bases de loisirs métropolitaines viennent s'ajouter la gestion de la ZAC Aéroconstellation, l'Oncopôle, l'Aérodrome de Lasbordes et les réserves foncières de Toulouse Métropole, soit 197 hectares d'espaces verts en gestion métropolitaine, auxquels il convient d'adjoindre quelques 150 ha de dépendances vertes (les abords) des 500 km de routes métropolitaines.

Chiffres clés - Ville de Toulouse

Superficie des espaces verts : 833 ha
Nombre d'arbres d'alignement : 27 549
Nombre de massifs fleuris : 177 (5 253 m²)
Nombre d'aires de jeux : 225

Serres municipales



› Des portes ouvertes deux fois par an, début mai et début octobre à l'ouverture de chaque saison de fleurissement

Portes ouvertes aux serres municipales

SAMEDI 4 & DIMANCHE 5 MAI 2019
19 boulevard de la Marne - de 9h à 18h

LES 48H

Toulouse en grand

Nombre de plantes cultivées :
264 000 en 2020 (dont 10 000 vivaces)

Nombre de variétés de violettes :
130 (label « collection nationale »)

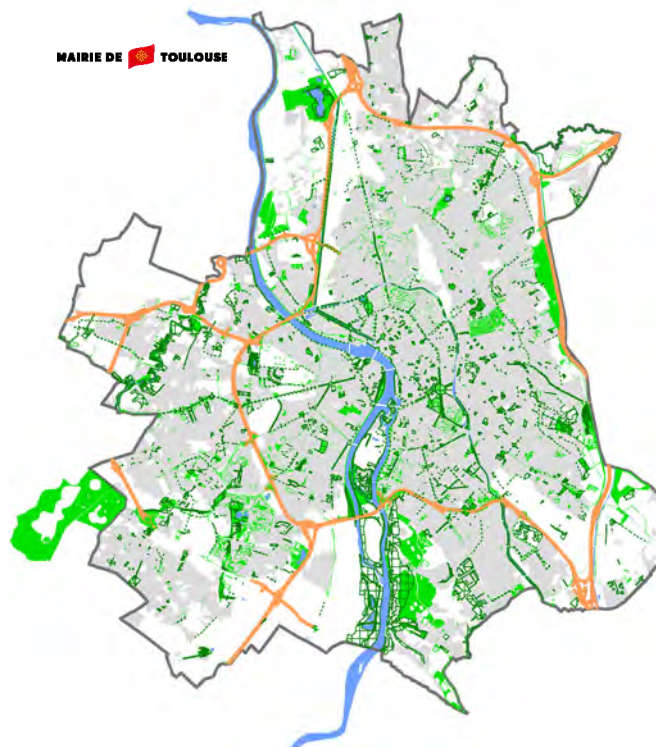

Gestion des espèces végétales protégées



La Rosa Gallica (rose de France) fait partie des 5 espèces protégées qui, sur le territoire de 5 communes de la métropole, font l'objet d'un soin particulier avec mise en place d'un fauchage raisonné adapté aux cycles de vie et de l'encadrement des travaux en zone déclarée.

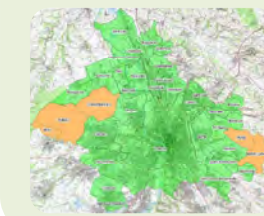

Label « Jardin remarquable »

La ville de Toulouse a obtenu le label pour le Jardin Japonais de Compans, les jardins du Grand Rond et Royal. En France, seulement 200 parcs bénéficient de cette appellation.



AGRICULTURE

Paysage agricole et projets en cours en 2022

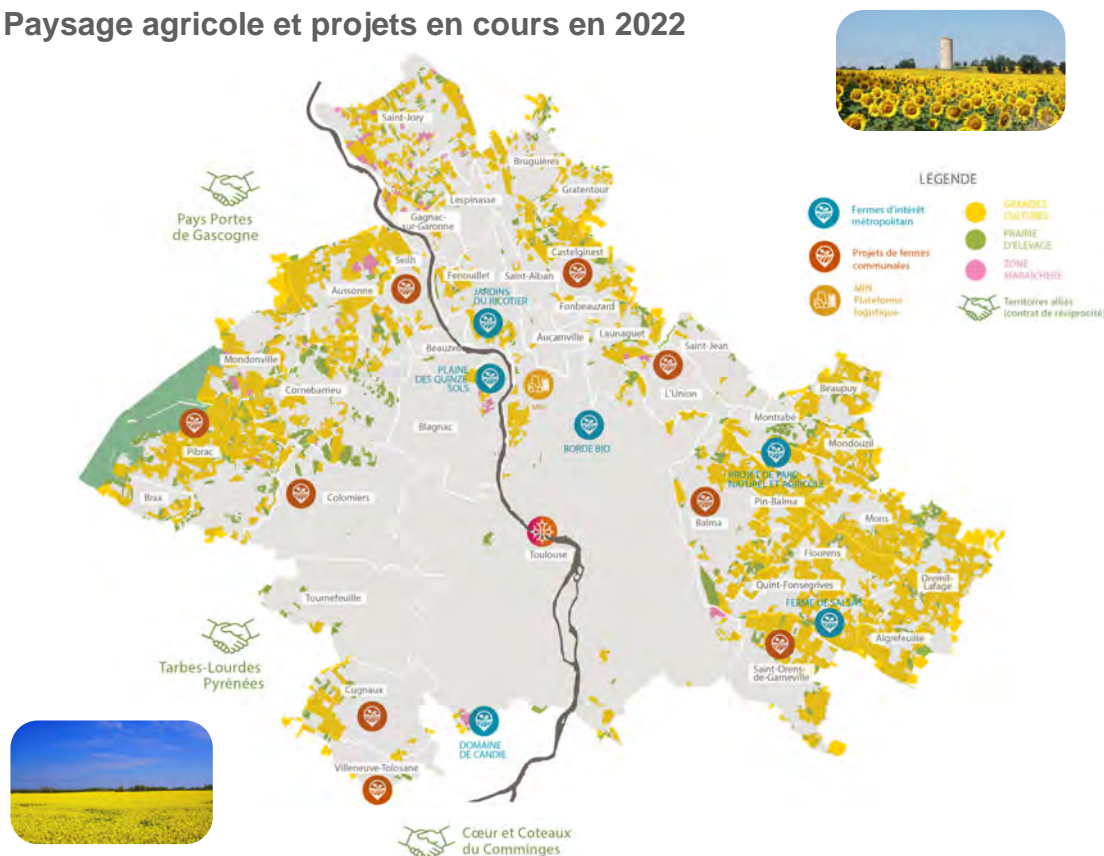

Près du quart de la superficie de Toulouse Métropole en surface agricole

Avec 11 094 ha de surface agricole utile, la métropole toulousaine n'échappe pas aux enjeux agricoles, à croiser avec ceux de l'extension urbaine dans un contexte de croissance démographique soutenue. Depuis le recensement de 2010, le volume demeure stable à l'échelle métropolitaine (voire en légère augmentation), même si l'activité agricole disparaît de 2 communes en plus de Fonbeauzard : Aucamville et Beauzelle.

A travers la mise en œuvre de son Projet Agricole et Alimentaire (adopté en octobre 2019), la métropole vise à accompagner la préservation et la transition des systèmes agricoles pour qu'ils répondent aux enjeux du territoire, en fédérant une diversité d'acteurs autour de l'alimentation durable de la population résidente.

Diminution des exploitations agricoles

Le dernier recensement « Agreste » signe la poursuite de la diminution du nombre d'exploitations agricoles (88 en moins depuis 2010, soit -25%), prolongeant un phénomène marqué et continu depuis la fin des années 90. Cette régression, plus ou moins nette d'une commune à l'autre, peut traduire en fait des regroupements au sein d'EARL (Exploitation Agricole à Responsabilité Limitée) ou de GAEC (Groupement Agricole d'Exploitation en Commun) voire même s'assortir ponctuellement d'une progression de SAU. Néanmoins la pression foncière due à la croissance démographique du cœur toulousain place bien l'agriculture périurbaine dans une situation délicate qui nécessite vigilance et accompagnement.

Évolution du nombre d'exploitations agricoles (%)

Entre 2010 et 2020

Communes	Nb explo. agri. 2010	Nb explo. agri. 2020	Solde 2010/2020	Communes	Nb explo. agri. 2010	Nb explo. agri. 2020	Solde 2010/2020
Aigrefeuille	2	2	0	Launaguet	15	6	-9
Aucamville	3	0	-3	Lespinasse	2	2	0
Aussonne	14	16	+2	Mondonville	12	11	-1
Balma	13	9	-4	Mondouzil	4	5	+1
Beaupuy	5	5	0	Mons	7	7	0
Beauzelle	4	0	-4	Montrabé	5	3	-2
Blagnac	9	6	-3	Pibrac	18	18	0
Brax	3	1	-2	Pin-Balma	9	10	+1
Bruguères	15	12	-3	Quint-Fonsegrives	3	3	0
Castelginest	5	2	-3	Saint-Alban	4	4	0
Colomiers	4	3	-1	Saint-Jean	1	2	+1
Cornebarrieu	21	17	-4	Saint-Jory	54	39	-15
Cugnaux	3	2	-1	Saint-Orens-de-G.	12	11	-1
Drémil-Lafage	16	12	-4	Seilh	3	2	-1
Fenouillet	7	6	-1	Toulouse	38	19	-19
Flourens	15	10	-5	Tournefeuille	2	2	0
Fonbeauzard	0	0	0	L'Union	2	1	-1
Gagnac-sur-G.	6	2	-4	Villeneuve-T.	5	3	-2
Gratentour	5	5	0	TOTAL	346	258	-88

Évolution de la Surface Agricole Utile (%)

Entre 2010 et 2020

Communes	SAU 2010 (ha)	SAU 2020 (ha)	Evolution SAU	Communes	SAU 2010 (ha)	SAU 2020 (ha)	Evolution SAU
Aigrefeuille	30	228	+622%	Launaguet	188	167	-11%
Aucamville	27	0	-100%	Lespinasse	15	7	-50%
Aussonne	751	695	-8%	Mondonville	447	411	-8%
Balma	1 092	982	-10%	Mondouzil	457	687	+50%
Beaupuy	54	29	-47%	Mons	208	303	+46%
Beauzelle	91	0	-100%	Montrabé	155	105	-32%
Blagnac	85	56	-35%	Pibrac	1 352	1 606	+19%
Brax	143	21	-86%	Pin-Balma	231	165	-29%
Bruguères	453	384	-16%	Quint-Fonsegrives	91	124	+36%
Castelginest	316	127	-60%	Saint-Alban	29	8	-73%
Colomiers	25	21	-13%	Saint-Jean	30	6	-79%
Cornebarrieu	690	719	+4%	Saint-Jory	859	1 010	+18%
Cugnaux	30	33	+11%	Saint-Orens-de-G.	513	708	+38%
Drémil-Lafage	798	714	-11%	Seilh	113	45	-60%
Fenouillet	145	129	-11%	Toulouse	665	996	+50%
Flourens	878	476	-46%	Tournefeuille	9	15	+60%
Fonbeauzard	0	0	0	L'Union	14	11	-24%
Gagnac-sur-G.	69	5	-94%	Villeneuve-T.	5	11	+129%
Gratentour	108	90	-17%	TOTAL	11 018	11 094	+0,7%



Toulouse Métropole est lauréate du Programme National pour l'Alimentation, grâce à son **Projet Alimentaire Territorial 2018/2020** qui vise à favoriser le maintien et le développement d'une agriculture de proximité et de qualité



LE DOMAINE AGRICOLE DE LA VILLE DE TOULOUSE

MAIRIE DE  TOULOUSE

Parcelles gérées par la régie agricole



Le domaine agricole de la Ville de Toulouse a pour origine les réserves foncières acquises dans les années 1970-1980. Les terrains en attente d'urbanisation étaient alors exploités par la Régie Agricole (créée à cet effet en 1976) jusqu'au démarrage des travaux. Aujourd'hui, les surfaces cultivées sont considérées comme une ressource à préserver en ville. C'est la raison pour laquelle elles sont protégées au Plan Local d'Urbanisme (PLUi-H) par un classement en zone « Agricole ».

Quatre blocs cultureux et un domaine viticole

Le patrimoine agricole de la Ville de Toulouse se compose de quatre grands blocs cultureux en périphérie, à Ginestous, Gabardie, Marcaissonne et Pech David. Cela représente plus de 200 ha de terres dédiées aux grandes cultures. Depuis 2012, celles-ci sont certifiées « AB », gage d'un respect environnemental accru et d'une attention soutenue au contexte urbain des cultures. La rotation repose sur 6 à 8 espèces pour permettre le maintien de la fertilité des sols (Blé tendre, Blé fourrager, Orge, Féverole, Soja, Sorgho, Triticale, Pois chiche et Luzerne). Chaque année, environ 500 t de céréales sont produites et commercialisées par une coopérative spécialisée dans le BIO auprès des meuniers et des fabricants d'aliments pour animaux d'élevage.

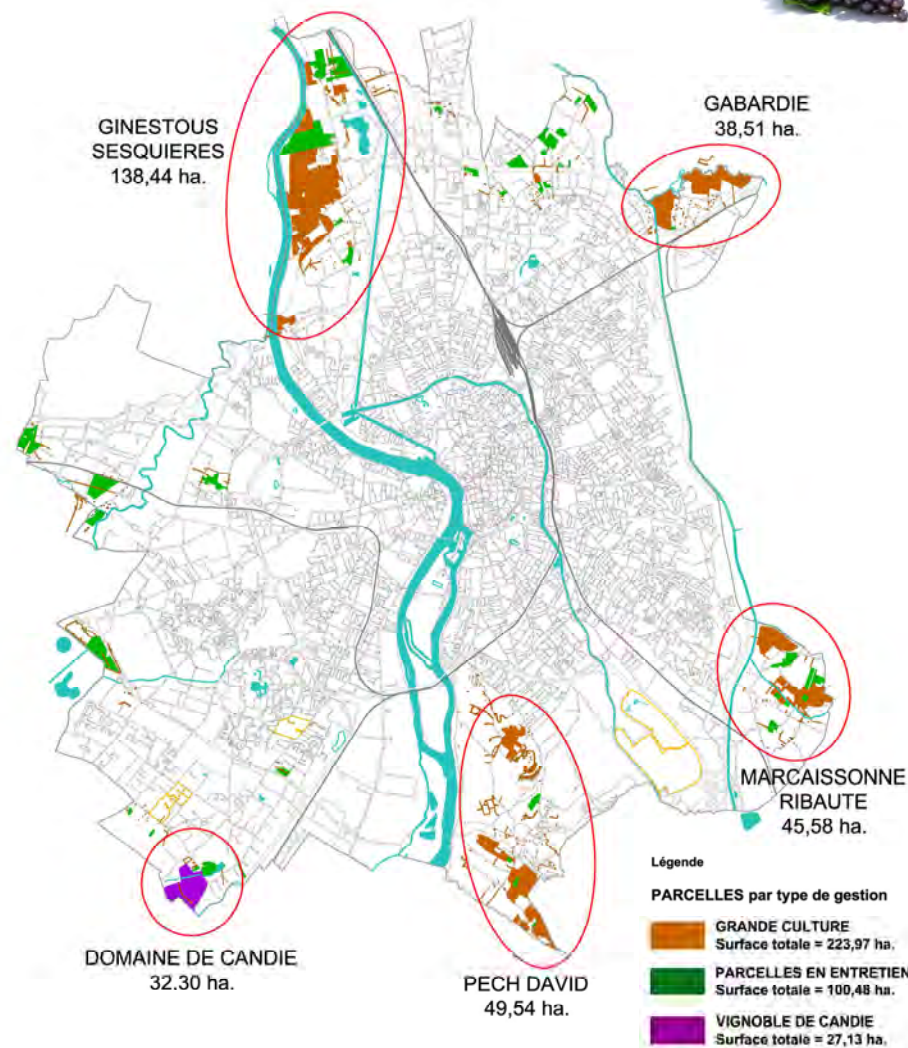

Le domaine de Candie

En complément, la Ville possède le Domaine de Candie. 8,5 ha de vignes produisent le jus de raisin et le vin de Toulouse, principalement utilisés en goûter scolaire et restauration sénior par les services municipaux. 5 ha de cépages régionaux ont été plantés au printemps 2019 et produiront à partir de 2022. Associé au château de Saint-Simon un parc de 7 ha est conduit en gestion écologique.



› Chaque année, le Domaine de Candie ouvre ses portes à l'occasion de l'opération « Bienvenue à la Ferme » le premier dimanche de juin et aux Fêtes des vendanges en septembre. C'est l'occasion de visiter le château et le parc, de découvrir le patrimoine agricole de la Ville et de rencontrer de nombreux producteurs locaux.



QUALITÉ DE L'AIR EN 2021

L'exposition chronique à la pollution de l'air
La situation réglementaire

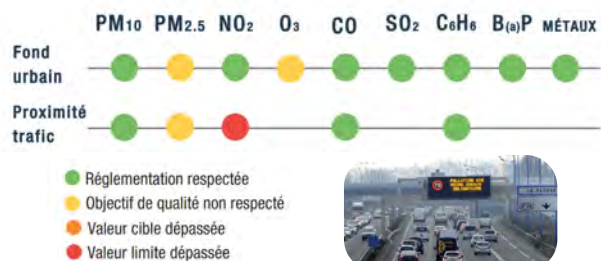

L'exposition au dioxyde d'azote sur le territoire

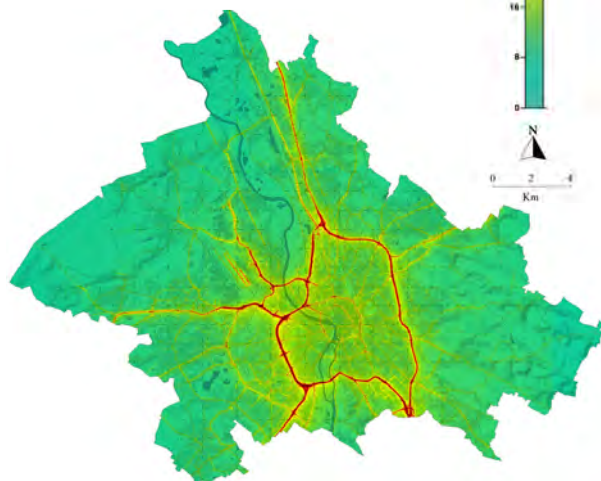
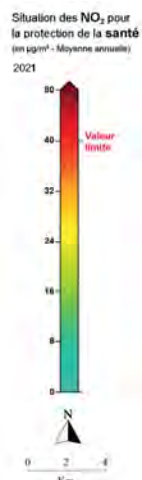

En 2021, Atmo Occitanie estime qu'entre 1 500 et 2 500 personnes (score bas en raison du ralentissement d'activité consécutif à la crise sanitaire) sont exposées à des valeurs supérieures aux limites pour les NOx sur la métropole. Cette population est localisée à proximité des grands axes de circulation.

L'exposition ponctuelle : les épisodes de pollution

10 épisodes de pollution en 2021



jours de dépassement du seuil des 50 µg/m³ pour les PM10



jours de dépassement du seuil des 120 µg/m³ pour l'ozone

71% de jours où la qualité de l'air est bonne à moyenne sur Toulouse Métropole

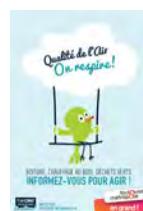

Les principales émissions de polluants atmosphériques sur Toulouse Métropole



NOx

TRANSPORT ROUTIER

78%

PM10

35%

PM2,5

31%



PM2,5

CHAUFFAGE RÉSIDENTIEL

51%

Plan d'actions Qualité de l'Air Intérieur



Pour satisfaire aux obligations réglementaires, la Mairie de Toulouse s'est engagée dans un programme d'amélioration de la qualité de l'air intérieur des bâtiments municipaux accueillant des enfants. A ce jour, **123 écoles** et **64 centres Petite enfance** ont été diagnostiqués soit **65%** des établissements concernés.

Évolution des émissions polluantes
Toulouse Métropole - Estimation 2019 (ATMO_IRSV4_Estimation_2019)

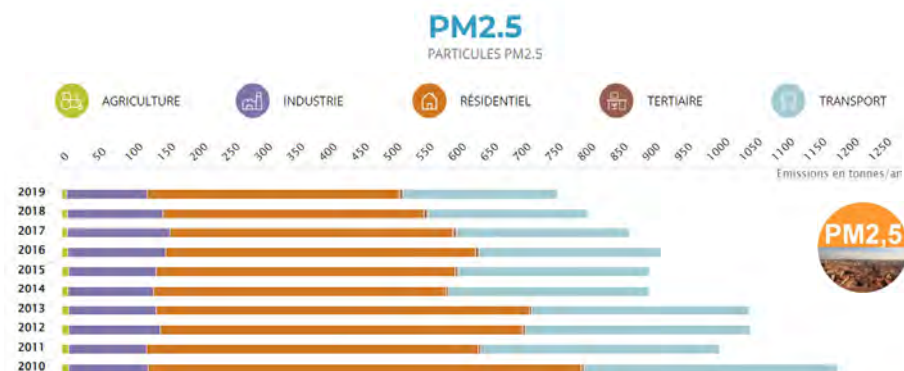
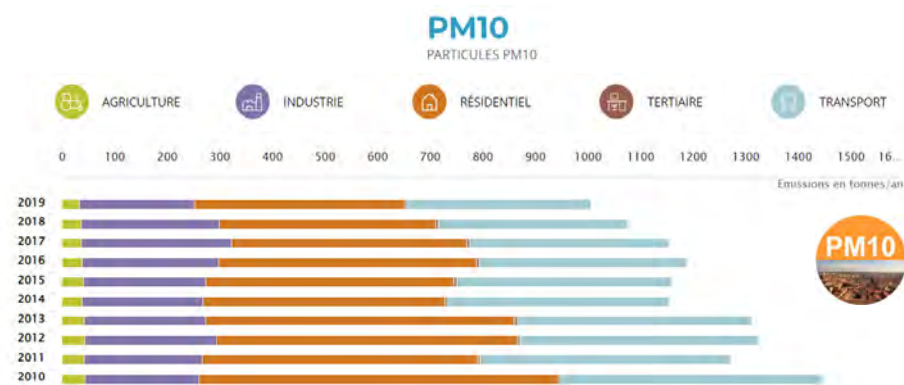

BRUIT

La perception du bruit

Les indices Lden et Ln

Lden et Ln sont des indicateurs de niveau sonore, exprimés en dB(A). Lden caractérise le niveau d'exposition au bruit durant les trois périodes de la journée : day (6h-18h), evening (18h-22h) et night (22h-6h), tandis que Ln ne rend compte que du niveau sonore sur la période 22h-6h de la nuit.

Type de bruit	Lden : Valeur limite en dB(A) sur 24h	Ln : Valeur limite en dB(A) la nuit
Routier	68	62
Ferroviaire	73	65
Industriel	71	60
Aéronefs	55	-



La prise en compte du bruit dans l'urbanisme

La protection des populations contre les nuisances sonores fait l'objet de dispositifs restrictifs (zones à urbanisation limitée) ou curatifs (pose d'écrans antibruit, isolation phonique des bâtiments, etc).

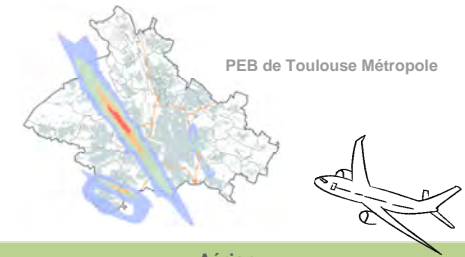

Terrestre

► **Préventif**
Classement sonore des infrastructures de transports terrestres (ITT) : il permet de délimiter des secteurs affectés par le bruit à l'intérieur desquels l'isolation acoustique des bâtiments devient une règle de construction.

► **Curatif**
Traitement des Points Noirs Bruit (PNB) : un PNB est un bâtiment soumis à un niveau sonore diurne et/ou nocturne dépassant ou risquant de dépasser les valeurs limites.

Aérien

► **Préventif**
Plan d'Exposition au Bruit (PEB) : il permet de maîtriser l'urbanisation aux abords des aéroports en se basant sur des prévisions de trafic à moyen et long terme.

► **Curatif**
Plan de Gêne Sonore (PGS) : il définit des zones géographiques I, II, III dans lesquelles des aides financières peuvent être accordées sous certaines conditions (notamment la construction de logements avant l'application du PEB), pour insonoriser les logements existants.

Application de la Directive européenne 2002/CE/49

Étape 1 : Diagnostic et cartographie

La Directive européenne 2002/CE/49 visant à lutter contre les nuisances sonores impose dans un premier temps la réalisation d'une cartographie du bruit mettant en évidence les secteurs impactés par les bruits routiers, ferrés, aériens et industriels. Les bruits de voisinage (travaux, aboiements, tapage nocturne...) ne sont pas concernés par cette directive.

Cartographie du niveau sonore moyen sur 24h dû aux bruits routiers, ferrés, aériens et industriels, sur Toulouse Métropole

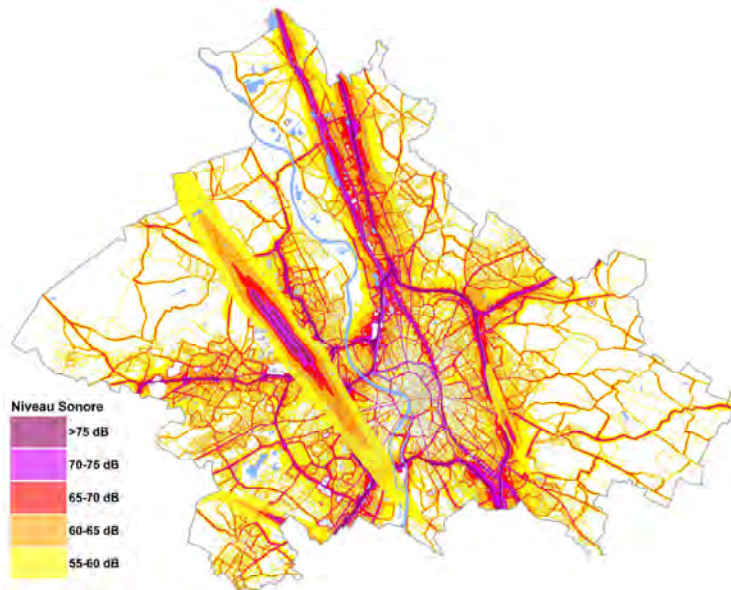

Part de population dont le logement est concerné par le dépassement des valeurs limites sur 24h (résultats CBS 2016)

Source de bruit	Population en secteur de dépassement du seuil sur 24h	%
Route	109 500	15 %
Voie ferrée	5 000	1 %
Avion	43 400	6 %
Industrie ICPE	< 200	< 0,5 %

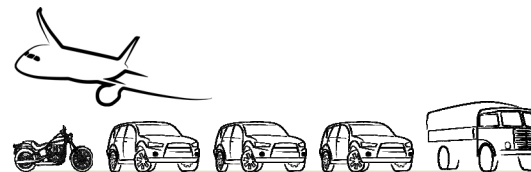

Les principales sources

Les principales sources de nuisance sonore sur le territoire sont essentiellement le fait des réseaux routier et aérien et, dans une moindre mesure, du bruit ferroviaire.

Étape 2 : Établissement du plan d'actions

Plan de Prévention du Bruit dans l'Environnement (PPBE) 2017-2021

55 actions autour de 5 thématiques :

- l'aménagement
- les déplacements/transports
- les bâtiments
- les zones de 'ressourcement'
- l'information/sensibilisation



Projet d'insonorisation de crèches et de groupes scolaires

EAU POTABLE (2021)

Adduction et distribution d'eau

Eau de Toulouse Métropole assure depuis 2020 la compétence d'alimentation en eau potable sur la métropole. La production se fait à partir de 3 usines (Clairfont, Pech David et Tournefeuille), avec des compléments par achats d'eau auprès d'autres fournisseurs limitrophes.

Capacité de production d'eau potable par jour

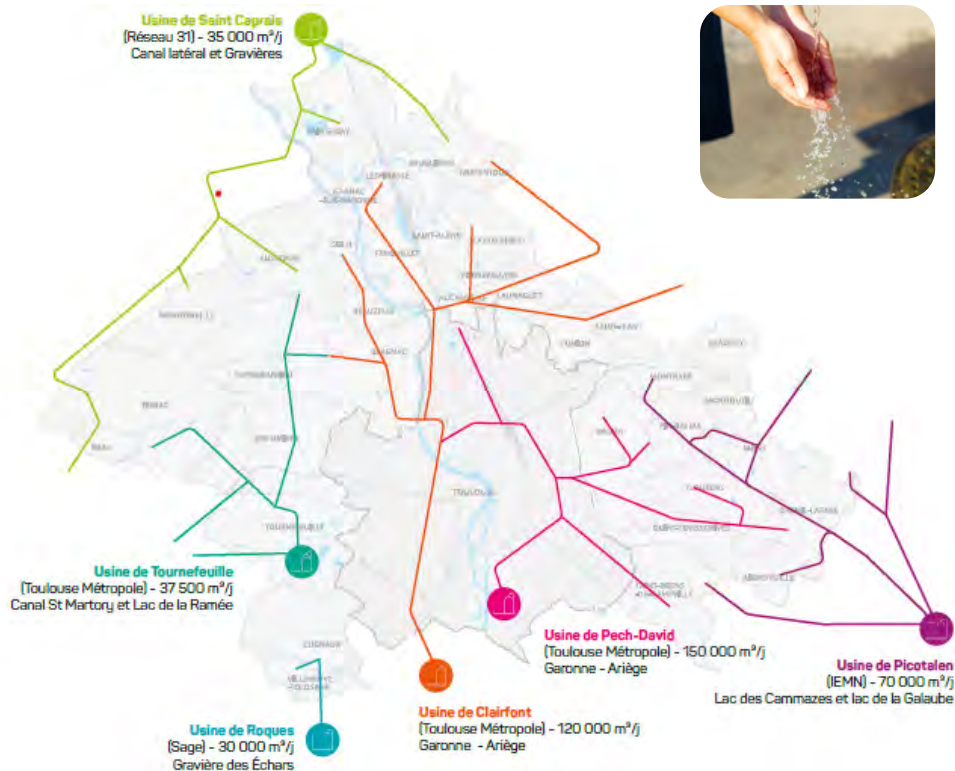

Capacité des usines de production

Usines de production	Capacité (m³/j)	Production moyenne (m³/j)	Taux d'usage
de Tournefeuille	37 500	23 618	63.0%
de Clairfont	120 000	49 540	41.3%
de Pech David	150 000	76 794	51.2%
TOTAL	307 500	149 952	48.8%

Chiffres clés (2021) :

- Nombre d'abonnés au service : 186 006
- Volume annuel mis en distribution : 55 467 967 m³
- Volume d'eau journalier produit : 149 952 m³ (capacité : 307 500 m³/jour)
- Volume d'eau acheté annuellement : 4 848 154 m³
- Km du réseau de distribution d'eau : 3 345 km
- Nombre de réservoirs, châteaux d'eau : 56
- Rendement moyen du réseau : 85,1%

Qualité de l'eau distribuée 2021

- Taux de conformité bactériologique : 100% (1 007 analyses)
- Taux de conformité physico-chimique : 100% (52 analyses)

Principaux paramètres mesurés | Détails des résultats

Bactériologie (Limite de qualité : 0 UFC/100ml)
 Micro-organismes indicateurs d'une éventuelle contamination des eaux par des bactéries pathogènes. Eau de bonne qualité bactériologique. Nombre de contrôles : 811. Nombre d'analyt(s) non conforme(s) : 0.

Nitrates (Limite de qualité : 50 mg/L)
 Éléments provenant principalement de l'agriculture, des rejets industriels et domestiques. Toutes les concentrations en nitrates sont conformes à la norme. Concentration moyenne : 4,1 mg/L. Concentration maximale : 8 mg/L.

Pesticides (Limite de qualité : 0,1 µg/L par substance 0,5 µg/L pour la somme des substances)
 Substances chimiques utilisées le plus souvent pour protéger les cultures ou pour désherber. Un minimum de 228 molécules est recherché. Pas de dépassement de la norme sur la période. Somme maximale des concentrations en pesticides : 0,09 µg/L.

Aluminium (Référence de qualité : 200 µg/L)
 Élément naturellement présent et utilisé dans certaines filières de traitements de l'eau. La concentration moyenne en aluminium est inférieure à la référence de qualité. Eau conforme à la norme. Concentration moyenne : 29 µg/L. Concentration maximale : 89 µg/L.

Dureté (Pas de limite de qualité)
 Teneur en calcium et en magnésium exprimée en Degré français (°f). Eau douce (peu calcaire). Concentration moyenne : 10,5 °f. Concentration maximale : 14,4 °f.



Bilans, synthèses, résultats d'analyses : retrouvez toute l'info sur la qualité de l'eau sur www.occitanie.ars.sante.fr

Pour éviter tout risque de contamination du réseau public il ne doit jamais y avoir connexion entre les canalisations d'eau d'un puits ou d'un récupérateur d'eau pluviale et celles de l'eau potable de distribution.

Ne consommez jamais l'eau d'un puits ou d'une source sans vous être assuré au préalable de sa qualité.



Après quelques jours d'absence, pensez à faire couler l'eau avant de la boire.

La présence de canalisations en plomb peut présenter un risque pour la santé. Il est recommandé de les supprimer.

Conclusion sanitaire

Eau de bonne qualité.
 Eau à tendance agressive susceptible de favoriser la dissolution des métaux dans l'eau, notamment au niveau des branchements publics ou canalisations des réseaux privés en plomb. Dans ce cas, il est conseillé de les remplacer.

Consommation annuelle des bâtiments publics (Toulouse Métropole et Ville)

Consommation Eau - TM	2016	2017	2018
Consommation (milliers de m³)	270	249	251
Coût (K€)	1 033	1 049	1 105

Consommation Eau - Ville	2016	2017	2018
Consommation (milliers de m³)	1 056	1 122	1 036
Coût (K€)	4 992	5 311	5 181

GESTION DE L'EAU (2021)

Assainissement

Parc des stations d'épuration de Toulouse Métropole (capacité max. en équivalent habitant)

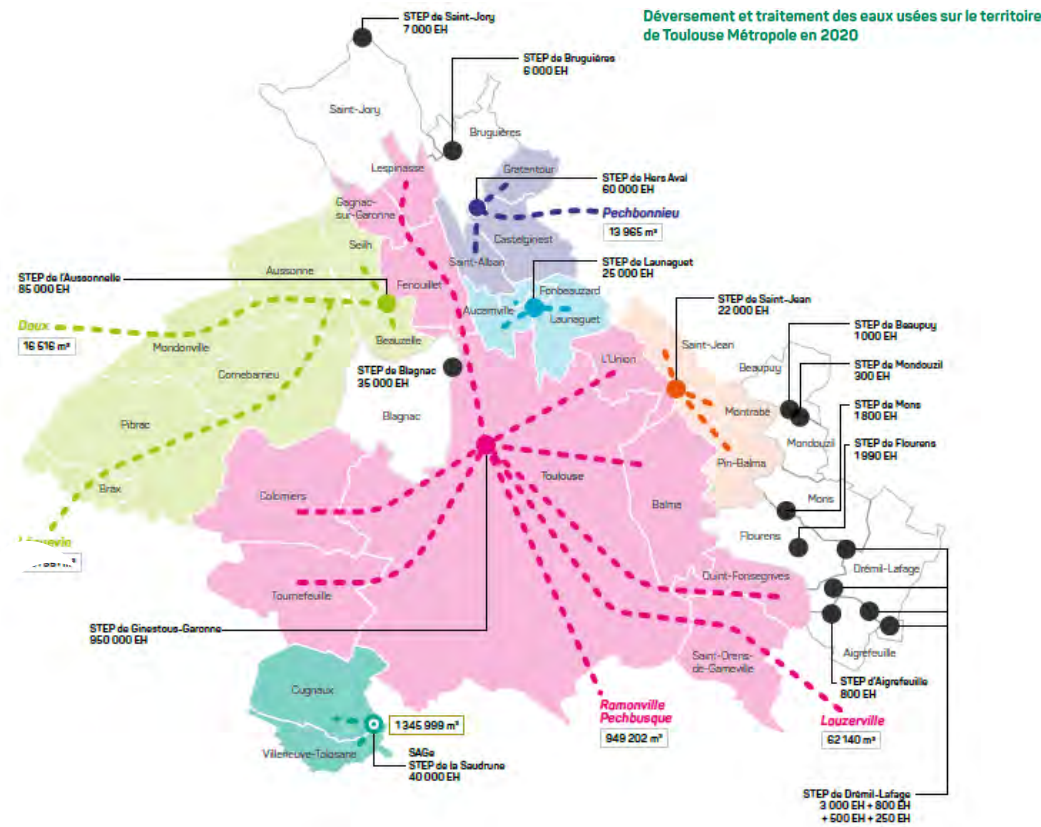

Stations d'épuration	Pollution entrante (en EH)		
	Valeur nominale (EH)	Quantité moyenne reçue en 2021 (EH)	Taux de charge (%)
Ginestous-Garonne (Toulouse)	950 000	415 260	43,7%
Aussonnelle (Seilh)	85 000	31 329	36,9%
Hers Aval (Castelginest)	60 000	20 594	34,3%
Quinze sols (Blagnac)	35 000	15 087	43,1%
Launaguët	25 000	8 374	33,5%
Saint-Jean	22 000	10 758	48,9%
Autres	23 440	9 511	40,6%
TOTAL	1 200 440	510 913	42,6%

En matière d'assainissement, contrairement aux autres grandes villes françaises, Toulouse Métropole dispose d'un réseau dit séparatif, avec des collecteurs distincts pour les eaux pluviales et pour les eaux usées.

Les eaux de pluie sont collectées par un réseau spécifique avant rejet dans le milieu naturel (essentiellement dans la Garonne).

Le réseau de collecte des eaux usées achemine les effluents vers les stations de traitement pour l'assainissement avant restitution au milieu naturel (17 stations d'épuration sous la responsabilité d'Eau de Toulouse Métropole). Certaines zones ne sont pas couvertes par le réseau et l'assainissement y est individuel.

Chiffres clés 2021 :

- Nombre d'abonnés : 177 908
- Nombre d'installations d'assainissement individuel : 3 747
- Km du réseau d'eaux usées : 2 653 km
- Km du réseau d'eaux pluviales : 2 372 km dont 153 km de réseau visitable
- Nombre de stations d'épuration, gérées par Eau de Toulouse Métropole : 17
- Nombre de postes de refoulement et/ou relèvement des eaux usées : 268
- Nombre de bassins (publics) de rétention des eaux de pluie : 196
- Capacité de traitement des eaux usées : 1 200 440 équivalents-habitants
- Volume d'eaux usées journalier traité : 146 734 m³/jour (capacité max. : 209 337 m³/jour)
- Production de boues : 19 321 tonnes de matières sèches*
- Valorisation des boues : 59 % incinération ; 41 % valorisation agricole et compostage
- Nombre de conventions spéciales de déversement (usagers non domestiques) : 21

* la méthanisation des boues sur l'usine de dépollution Ginestous-Garonne permet de réduire les boues à évacuer de 50% sur ce site

Rendements épuratoires de l'ensemble du parc

Paramètres	Charge entrante	Charge sortante	Rendement
DCO Demande Chimique en Oxygène	93 208 kg/j	5 666 kg/j	93,9 %
DBO ₅ Demande Biologique en Oxygène	30 665 kg/j	788 kg/j	97,4 %
MES Matière En Suspension	46 241 kg/j	1 593 kg/j	96,6 %
NTK Azote Kjeldhal - organique + ammoniacal	9 172 kg/j	932 kg/j	89,8 %
Pt Phosphore total	1 006 kg/j	229 kg/j	77,3 %



Réseau pluvial métropolitain

Les citoyens doivent prendre conscience que « Jeter dans la rue, c'est jeter dans la Garonne ! »

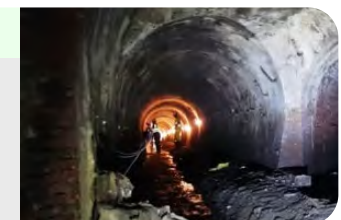

GESTION DES DÉCHETS (2021)

Quantités collectées



NOMBRE DE POINTS D'APPORT VOLONTAIRE (PAV)

516 conteneurs
emballages et papiers



471 conteneurs
ordures ménagères

1 815
conteneurs verre



532
conteneurs textile



Tonnages de déchets ménagers et assimilés collectés

Types de déchets	2020	2021	Moyenne 2021 en kg/hab./an
Ordures men. résiduelles	203 179 t	201 216 t	247 kg
Emballages + papier	30 171 t	30 245 t	37 kg
Verre	19 023 t	19 434 t	24 kg
Sous-total Ordures ménagères et assimilés	252 373 t	250 895 t	308 kg
Déchèteries	65 811 t	71 994 t	88 kg
Encombrants	9 061 t	12 427 t	15 kg
Déchets verts	27 121 t	26 624 t	33 kg
Textiles	1 432 t	1 778 t	2 kg
TOTAL	355 812 t	363 727 t	447 kg

Toulouse Métropole assure la prévention, la collecte, le recyclage et la valorisation des déchets des 37 communes de son territoire. Elle est adhérente de DECOSET, syndicat ayant la compétence traitement des déchets.

Chiffres-clés 2021 :



-6 kg/hab.
d'ordures ménagères
et assimilées collectées
entre 2020 et 2021



+6,5 kg/hab.
dans les déchèteries



5,8 kg/hab.
de biodéchets
compostés en 2021



**8 camions
de collecte**
roulant au gaz naturel
qui ont parcouru
57 000 km pour
collecter les déchets



Communication incitative pour le tri

Le traitement des déchets

Réduction et valorisation de nos déchets

Toulouse Métropole développe une politique de gestion durable des déchets sur son territoire. Dans le cadre de son Plan Climat Air Energie Territorial et de son Programme Local de Prévention des Déchets Ménagers et Assimilés, la collectivité vise à assurer un service de qualité auprès des usagers et préserver l'environnement à travers deux objectifs : **améliorer le tri et le recyclage** et **sensibiliser les habitants à la réduction des déchets à la source et aux gestes de tri.**



Tonnages de déchets traités

Type de traitement	2021
Valorisation énergétique	224 300 t
Recyclage (principalement emballages et papier, verre, déchèteries, textiles)	75 547 t
Valorisation organique	46 507 t
Autres formes de valorisation	16 866 t
Stockage	12 078 t
Réemploi	1 347 t

Valorisation des déchets

Type de valorisation	Taux de valorisation
Énergétique	59,6%
Recyclage	20 %
Organique	12 %
Autres formes	5 %
Stockage	3 %
Réemploi	0,4 %

Installations de traitement :

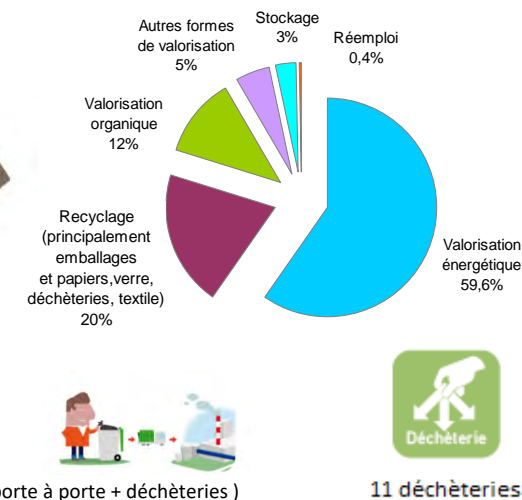
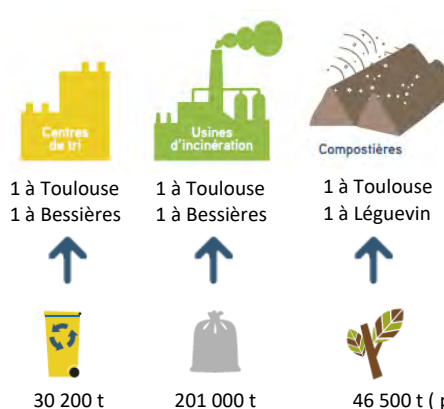

PROPRETÉ (2022)



Pour faire face au développement de ses espaces urbains et à l'évolution des modes de vie, Toulouse Métropole agit au quotidien pour améliorer le service et les conditions de travail des agents (innovation, mécanisation, suivi et organisation de la propreté) et responsabiliser les habitants quant aux incidences de leur comportement sur leur cadre de vie (actions de sensibilisation, mais également sanction des incivilités).

Téléservice "RV Encombrants et Déchets Verts" : plus de 122 300 rendez-vous pris par téléservice sur Toulouse et 9 autres communes de la Métropole : Aucamville, Castelnau, Fenouillet, Fonbeauzard, Gagnac, Launaguet, L'Union, Saint-Alban, Saint-Jean.

TOULOUSE
MAIRIE - MÉTROPOLE



- Détagage / Désaffichage

Sur la Métropole :
28 189 interventions, 165 424 m² nettoyés
(soit la surface de 23 terrains de football)



Mobilier de propreté en 2022

- **Sur Toulouse** : 75 sanisettes gratuites (dont 12 uritrottoirs)
- **Sur Toulouse Métropole (voie publique)** :
6 864 corbeilles de tous types,
889 distributeurs de poches pour déjections canines



TRI HORS FOYER

En anticipation d'une réglementation qui devrait arriver à partir de 2025, du mobilier de tri (corbeilles de tri et abris bacs) a été installé au printemps 2022 sur l'espace public et dans certains parcs et jardins toulousains. Au total, neuf sites ont été équipés dans une démarche expérimentale afin que le tri sélectif soit rendu possible sur l'espace public.



Des sanctions adaptées contre les incivilités

- Déjections animales / Miction / Poches à ordures ménagères en vrac / Dépôts sauvages : jusqu'à 750 euros



- Jets de papier et mégots/ Bacs de collecte aux mauvais horaires : jusqu'à 450 Euros

- Tags / Affichage sauvage : jusqu'à 150 euros



En 2022, 5^{ème} participation de Toulouse Métropole à la journée mondiale du nettoyage (World Clean Up Day)
5 300 participants,
22 360 kg de déchets collectés.

- 9 551 PV pour incivilités sur Toulouse en 2022

Toutes les infractions sont augmentées en cas de récidive

« Allô Toulouse », le service d'intervention de la Mairie de Toulouse

Un numéro de téléphone - le **05 61 222 222** - est à la disposition des toulousains, 24h/24 et 365 jours par an. Les opérateurs se relaient pour écouter, informer et orienter les habitants.

350 681 appels ont été traités par la plateforme « Allô Toulouse » en 2022 sur la seule commune de Toulouse.

A cela, se rajoutent **74 467** signalements effectués via l'application mobile ou les téléservices.

De plus, les agents intervenant sur la voie publique sont désormais équipés de PDA^(*) qui leur permettent de signaler en temps réel les désordres constatés sur l'espace public.



MAIRIE DE TOULOUSE



ALLO TOULOUSE
24h
24
05 61 222 222

Répartition des appels reçus à Allô Toulouse en 2022

Type de signalement	Nb de signalements	Proportion
Gestion des déchets	137 867	39,3%
Stationnement	29 841	8,5%
Propreté	20 329	5,8%
Conflits de voisinage	13 371	3,8%
Dégradation de l'espace public	4 462	1,3%
Eclairage	2 261	0,6%
Circulation	2 539	0,7%
Parcs et Jardins	2 427	0,7%
Autres	112 140	32,0%
Autres troubles et Infractions	25 444	7,3%
Total	350 681	100%



(*) PDA : "Personal Digital Assistant".
Assistent numérique personnel aussi appelé organisateur

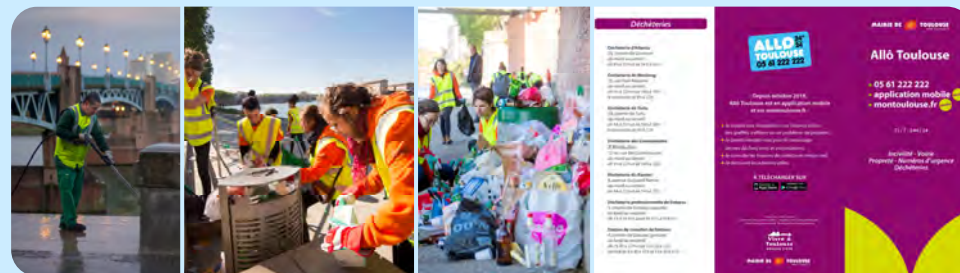

Les nuisances sonores :

Données 2021

Le SCHS instruit les plaintes pour nuisances sonores nécessitant des mesures acoustiques (**84 mesures sonométriques**) :

- Diffusion de musique amplifiée (bars, discothèques) : **618 signalements** portant sur 243 établissements
- Bruit d'équipements (ex : climatiseurs) et d'activité : **192 signalements**

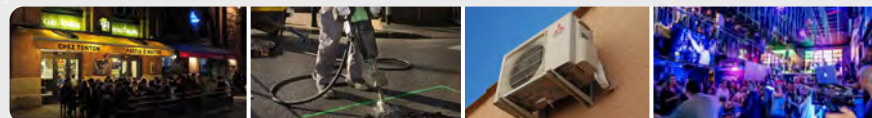

CLIMAT (2022)

Plan Climat Air Énergie Territorial
2018 / 2023

PLAN CLIMAT
TOULOUSE MÉTROPOLE
En actions!

Le Plan Climat-Air-Énergie Territorial (PCAET) est l'outil opérationnel de la transition énergétique, de l'amélioration de la qualité de l'air, de lutte contre le changement climatique et d'adaptation du territoire. Il comporte 83 actions en vue d'atteindre d'ambitieux objectifs dont le premier :

-40% d'émission de gaz à effet de serre → **2030**

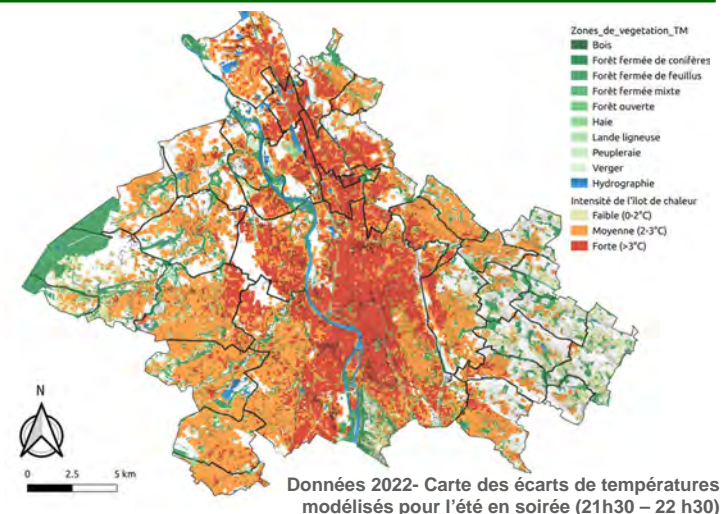
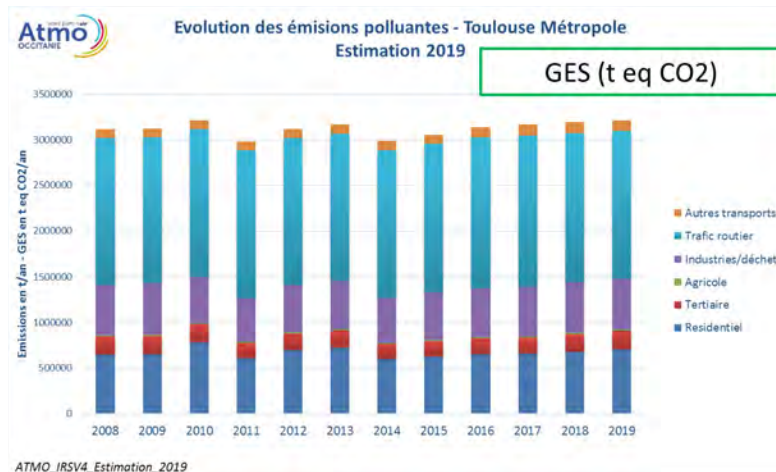

Données 2022- Carte des écarts de températures modélisés pour l'été en soirée (21h30 – 22 h30)

ENERGIE (2022)

Toulouse Métropole Rénov' (face à la Médiathèque, dans la Maison de l'Énergie) fait suite à l'Espace Info-Énergie pour accompagner les habitants dans leurs projets d'amélioration énergétique de leur logement, tant sur le plan technique que pour le décodage des aides au financement. En partenariat avec les Architectes de la rénovation en Occitanie (réseau ARoc), l'accompagnement porte aussi sur des projets de rénovation globale : confort, acoustique, esthétique.... 22 permanence à disposition (cf. carte)



L'aide à la rénovation énergétique

Éclairage public - Ville de Toulouse

- 1 300 km de réseaux sous tension
- 64 000 points lumineux sur espace public
- 20 GWh de consommation d'électricité
- 80 W : puissance moyenne d'un point lumineux sur espace routier
- 6 000 appareils passés en LED/an
- **Plan LED : 65%** du parc en 2022 ; objectif 100% pour 2026



Utilisation de lampes LEDs, à faible consommation, pour illuminer la fontaine place Wilson en période de Noël

7 000 contacts renseignés, plus de 1 000 rdv conseils en 2022.

Pour plus d'informations et pour prendre rendez-vous : <https://renov.toulouse-metropole.fr/>

Depuis avril 2019, Toulouse Métropole propose aux communes une mission de Conseil en Énergie Partagé (CEP). Aussone, Brax, Bruguères, Fenouillet, Flourens, Gratentour, l'Union et Mons bénéficient du service, et depuis avril 2022, 5 nouvelles communes intègrent le dispositif. L'objectif est d'accompagner les communes dans la réduction de leur consommation en énergie et en eau, et la maîtrise des dépenses de fonctionnement associées via la mise en œuvre d'un plan d'actions. Les conseillers apportent également une aide au montage des dossiers de financement.

Consommation et coût énergétique des bâtiments publics Toulouse Métropole*

(* y compris pépinières d'entreprises)

Consommation (en GWh)	2016	2017	2018	Coût total (en k€ TTC)	2016	2017	2018	Émission CO (en tonnes)	2016	2017	2018
Électricité	19,8	22,1	22,2	Électricité	2 642	2 739	2 792	Électricité	1 756	1 856	1 865
Gaz	11,3	11,8	11,3	Gaz	451	506	598	Gaz	2 382	2 488	2 382
Réseau de chaleur et de froid	2,5	2,9	4,0	Réseau de chaleur et de froid	195	206	461	Réseau de chaleur et de froid	50	58	290



Consommation et coût énergétique des bâtiments publics municipaux de Toulouse

Consommation (en GWh)	2016	2017	2018	Coût total (en k€ TTC)	2016	2017	2018	Émission CO2 (en tonnes)	2016	2017	2018
Électricité	51,9	54,1	55,2	Électricité	7 275	7 510	7 926	Électricité	4 360	4 544	4 637
Gaz	79,7	80,2	75,8	Gaz	3 530	3 788	4 311	Gaz	16 793	16 917	15 973
Réseau de chaleur et de froid	7,1	9,4	8,1	Réseau de chaleur et de froid	424	538	511	Réseau de chaleur et de froid	142	188	162



PRODUCTION D'ÉNERGIE ET SOLUTIONS ALTERNATIVES

Production d'énergie - Toulouse Métropole - 2020

- **247 000 MWh de chaleur** Réseau de chaleur alimenté par le Centre de valorisation des déchets (SETMI)
- **49 000 MWh d'électricité** SETMI et Régie municipale d'électricité (RMET)
- **18 000 MWh de chaleur** Réseau géothermique de Blagnac
- **1869 / 342 MWh d'électricité** Centrales photovoltaïques du MIN et de Pech David (RMET)

L'usine d'incinération (SETMI) valorise les déchets urbains en chaleur et électricité. Le réseau de chaleur du Mirail (RCU Mirail) permet sur près de 40 km de réseaux de chauffer plus de 18 000 équivalents-logements* (logements et bâtiments publics comme l'Université Jean Jaurès).

Le potentiel de chaleur produite a permis de créer un nouveau réseau sur le sud-est (Toulouse Energie Durable secteur Empalot, Ranguel, Montaudran), qui valorisera à terme 120 000 MWh de chaleur supplémentaires, auxquels seront joints les apports des supercalculateurs de l'Espace Clément Ader. Le réseau en plein développement s'étendra sur 26 km et permet déjà de chauffer 4 000 équivalents-logements.

L'incinération produit également de l'électricité via des turbines à vapeur (9 MW max). L'énergie est en partie consommée sur le site pour le fonctionnement de l'usine et revendue à EDF.



SETMI



Le saviez-vous ?

Les déchets de 7 familles assurent le chauffage et l'eau chaude sanitaire d'une famille pendant un an. (Source AMORCE/ADEME)

Les déchets de 10 familles assurent la consommation d'électricité d'une famille pendant un an. (Source AMORCE/ADEME)



Le circuit de visite ouvre ses portes au public toute l'année
SETMI - 11, chemin de Perpignan - 31 000 TOULOUSE



La Régie municipale d'électricité de Toulouse (RMET) exploite les usines hydroélectriques du Ramier (8 turbines ; puissance 4,5 MW) et de la Cavaletade (en amont face à l'Oncopole, 2 turbines ; puissance 1 MW). Cette production d'énergie renouvelable de 22 000 MWh/an est équivalente à la consommation de l'éclairage public sur la ville de Toulouse. La Régie exploite également une centrale photovoltaïque sur les coteaux de Pech David produisant 342 MWh/an et est à l'origine de la centrale solaire de l'Oncopole mise en service en 2020 (puissance 15MWc ; production attendue 20 000 MWh/an).

Réseau géothermique (RCU de Blagnac). Depuis 1975 un réseau de 4,4 km alimente en eau chaude 37 points de livraison dans le secteur Ritouret/Grand Noble en mettant à profit la chaleur géothermale (58°C) d'une nappe puisée à 1 632 m. Autosuffisant en été (3,5MW), il nécessite un appoint par chaufferie pour l'hiver. La mise en service d'une chaufferie biomasse en 2021 permet d'augmenter le taux d'énergie renouvelable du réseau (74% au lieu de 60) et de desservir des bâtiments supplémentaires, notamment sur l'aéroport.

* Un équivalent-logement correspond à la consommation d'un logement de 70m², soit environ 12 MWh par an de chaleur utile en chauffage et eau chaude



NOUVEAU EN 2020

Méthanisation des boues

19 400 tonnes de boues traitées

140°C

37°C

1580°C

55% de biogaz

45% de biométhane

12% de chaleur

GRDF 200 Camions

20000 tonnes de CO₂/an

10 000 tonnes de CO₂/an

1000 tonnes de CO₂/an

Fin 2021 : Nouvelle Unité de méthanisation à l'usine de dépollution des eaux usées de Ginestous-Garonne

Les boues issues du traitement des eaux usées produisent du biogaz injecté dans le réseau de gaz de ville et utilisé aussi en biocarburant

Chauffage et eau chaude pour 11 000 habitants/an

Gaz naturel de ville pour les bus, soit 230 bus/an

2020 : Mise en service de la Centrale photovoltaïque au sol de l'Oncopole



Une des plus grandes centrales françaises de ce type sur 19 ha en bord de Garonne, avec 34 800 panneaux photovoltaïques colorés (projet artistique de type Land Art, visible depuis les hauteurs). Une réalisation de 15 M€ associant la Métropole, la RMET, la Région Occitanie, la société Urbasolar et la société coopérative Citoy'enR.



LES ZONES DE RISQUES ET LE SYSTEME D'ALERTE EN MASSE

Les risques majeurs à Toulouse

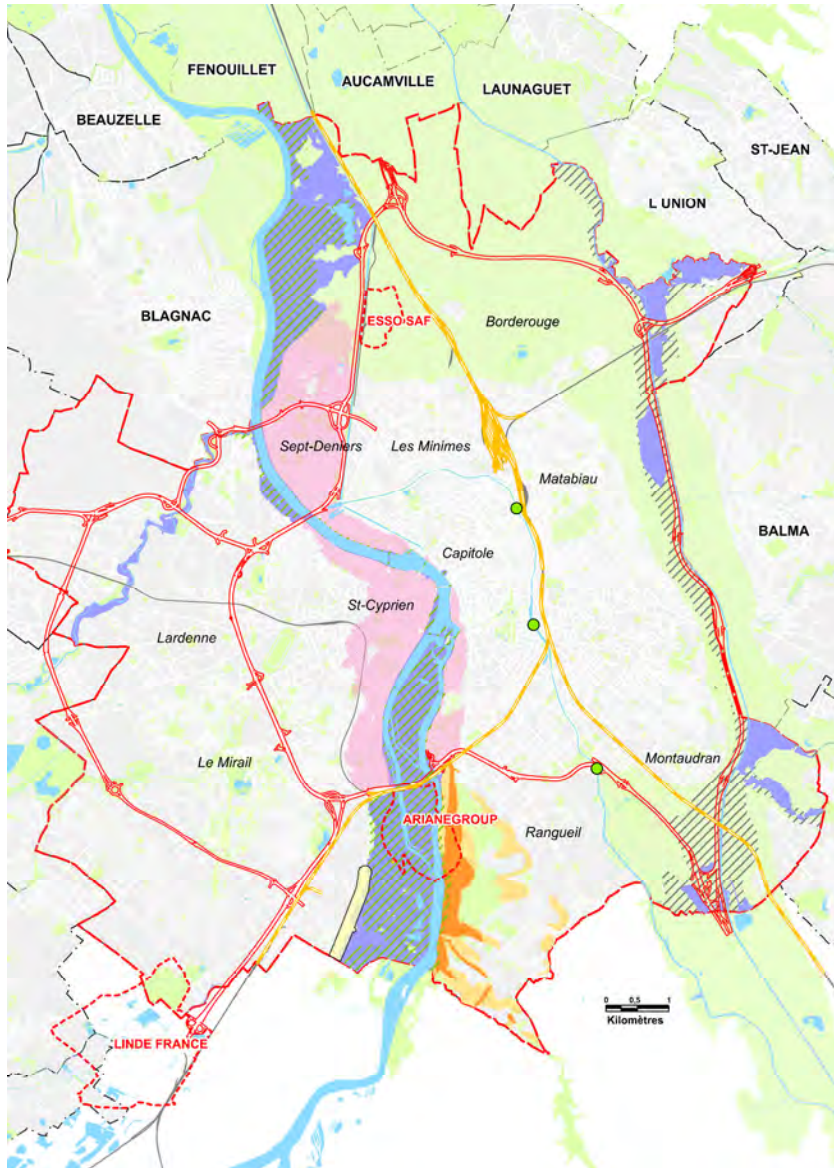

- Mouvements de terrain :**
 - Aléa fort
 - Aléa modéré
- Transports de matières dangereuses**
 - Par voie routière (voies principales)
 - Par voie ferrée
 - Par canalisation (gaz naturel : zone des effets létaux)
- Risques industriels :**
 - Périmètre d'application des consignes de sauvegarde en cas d'accident
- Zones inondables :**
 - Non protégée par les digues
 - Protégée par les digues
 - Zone de crue historique de l'Hers
 - Par rupture du barrage de Cap de Long (Hautes-Pyrénées)
 - Par rupture du barrage de la Ganguise (Aude)
 - Point de débordement du canal en cas de rupture du barrage de la Ganguise (Aude)



Le système d'alerte en masse de la Mairie de Toulouse

Depuis octobre 2015, il a pour vocation la diffusion rapide, localisée et adaptée d'une information précise en cas d'évènements majeurs à venir ou en cours (sous différentes formes : message audio, SMS ou e-mail).

Il repose sur un recensement le plus exhaustif possible de contacts. Ainsi, la base de données est constituée d'une récupération des contacts de l'ensemble des annuaires disponibles (pages blanches, jaunes et numéros des Box), tous les 3 mois. Egalement, la population résidente ou de passage à Toulouse, ainsi que les responsables d'établissements, sont invités à s'inscrire directement au système d'alerte en masse. Afin de permettre une mise à jour régulière des contacts, l'abonnement à ce service est d'une durée de 2 ans maximum. Une réinscription est alors nécessaire et proposée (mail).

Début avril 2023, le système d'alerte en masse recense environ 193 000 contacts et comptabilise environ 1 100 inscriptions volontaires.

L'implantation des sirènes



- Sirènes des sites industriels classés SEVESO seuil haut
- Sirènes du Système d'Alerte et d'information à la Populations : implantation actuelle ou prochaine

Actions de sensibilisation sur les risques majeurs auprès des enfants:

Année scolaire 2016-2017 : 4 classes de CM1/CM2 (4 écoles), soit 93 élèves et 4 enseignants + 3 centres de loisirs et 3 ADL.

Année scolaire 2017-2018 : 2 classes de CM1/CM2 (2 écoles), soit 55 élèves et 2 enseignants.

Année scolaire 2018-2019 : 3 classes de CM1/CM2 (3 écoles), soit 74 élèves et 3 enseignants.

Au total : 8 écoles élémentaires (privées et publiques), soit 6,5 % des établissements scolaires toulousains.

CONNAITRE LE SIGNAL D'ALERTE

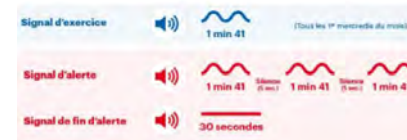

Les bons réflexes en cas d'évènement majeur



Se mettre à l'abri



Écouter la radio :

• France bleu Occitanie 91,9 FM / • France Info 105,5 FM
• France Inter 87,9 FM



Ne pas aller chercher vos enfants à l'école



Ne pas téléphoner

Pour en savoir plus :

- risquesmajeurs.toulouse.fr
- dans les mairies : le Document d'information communal sur les risques majeurs (DICRIM) et le Plan Communal de Sauvegarde (PCS)



toulouse
métropole
en chiffres
2023

POPULATIONS

Grande Région, p.28

Évolution de la population 2014-2019, p.29

Mouvements naturels, p.30

Naissances, p.31

Pyramide des âges, p.32

Effectifs par tranche d'âge, p.33

Diversité, p.37



TOULOUSE : CHEF-LIEU DE LA RÉGION "OCCITANIE"

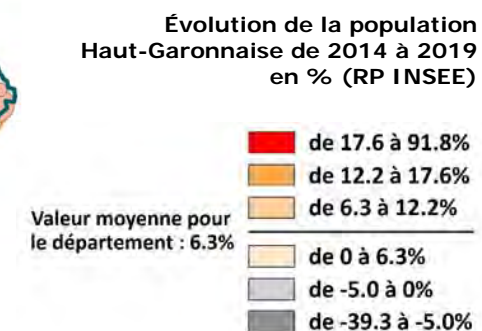
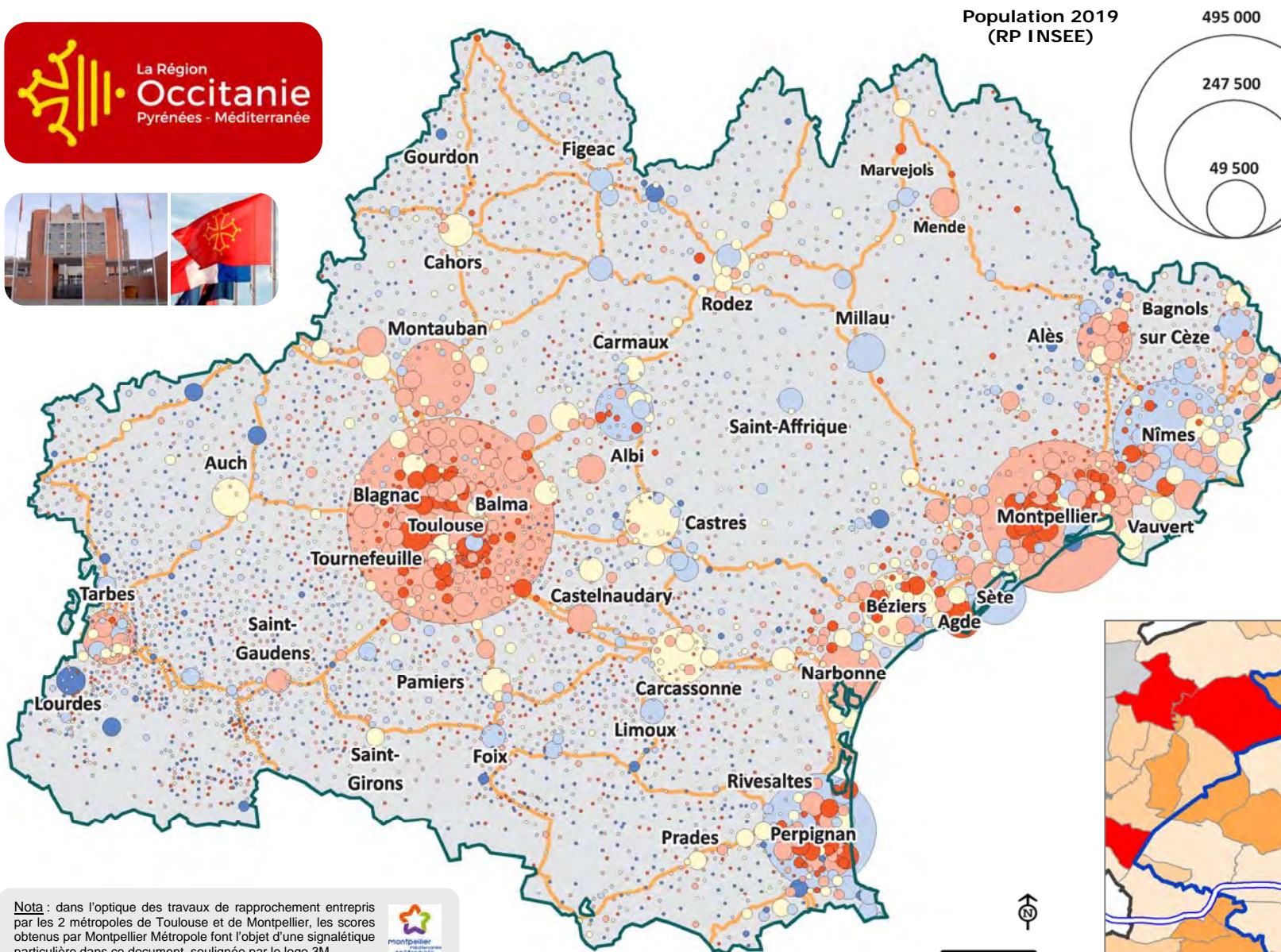

ZOOM TOULOUSE MÉTROPOLE

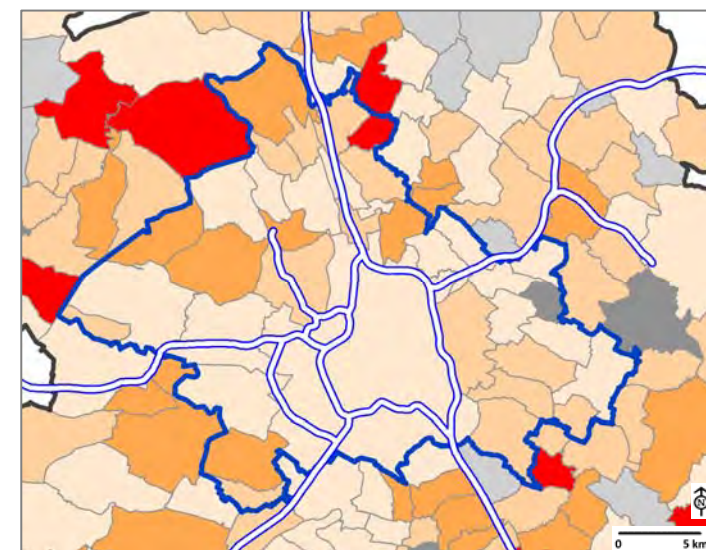

Nota : dans l'optique des travaux de rapprochement entrepris par les 2 métropoles de Toulouse et de Montpellier, les scores obtenus par Montpellier Métropole font l'objet d'une signalétique particulière dans ce document, soulignée par le logo 3M.



Toulouse Métropole est au cœur d'une grande région « Occitanie » rassemblant Midi-Pyrénées et Languedoc-Roussillon, dont Toulouse est le chef lieu depuis le 1^{er} Janvier 2016. Cet ensemble est démographiquement le plus dynamique de France, l'attrait de l'arc Méditerranéen autour de Montpellier venant renforcer la vigueur portée par la métropole toulousaine.

ÉVOLUTION DE LA POPULATION DE 2014 à 2019

Moyenne nationale : +1,7%

Commune	Population 2019	Solde population 2014-2019	Évolution
Aigrefeuille	1 272	83	7,0%
Aucamville	8 968	836	10,3%
Aussonne	7 209	287	4,1%
Balma	16 625	1 306	8,5%
Beaupuy	1 340	61	4,8%
Beauzelle	6 973	862	14,1%
Blagnac	25 525	2 109	9,0%
Brax	2 862	194	7,3%
Bruguières	5 947	588	11,0%
Castelginest	10 682	933	9,6%
Colomiers	39 968	1 427	3,7%
Cornebarrieu	7 372	946	14,7%
Cugnaux	19 344	2 340	13,8%
Drémil-Lafage	2 649	97	3,8%
Fenouillet	5 307	247	4,9%
Flourens	2 056	156	8,2%
Fonbeauzard	3 011	34	1,1%
Gagnac-sur-Garonne	3 130	197	6,7%
Grantour	4 387	857	24,3%
Launaguet	9 050	1 114	14,0%
Lespinasse	2 828	183	6,9%
Mondonville	5 166	628	13,8%
Mondouzil	224	-15	-6,3%
Mons	1 758	1	0,1%
Montrabé	4 111	115	2,9%
Pibrac	8 578	352	4,3%
Pin-Balma	938	13	1,4%
Quint-Fonsegrives	5 896	615	11,6%
Saint-Alban	6 217	347	5,9%
Saint-Jean	11 017	631	6,1%
Saint-Jory	6 383	710	12,5%
Saint-Orens-de-Gameville	12 696	1 115	9,6%
Seilh	3 284	175	5,6%
Toulouse	493 465	27 168	5,8%
Tournefeuille	28 117	1 443	5,4%
L'Union	11 798	122	1,0%
Villeneuve-Tolosane	10 050	1 007	11,1%
TOTAL :	796 203	49 284	6,6%

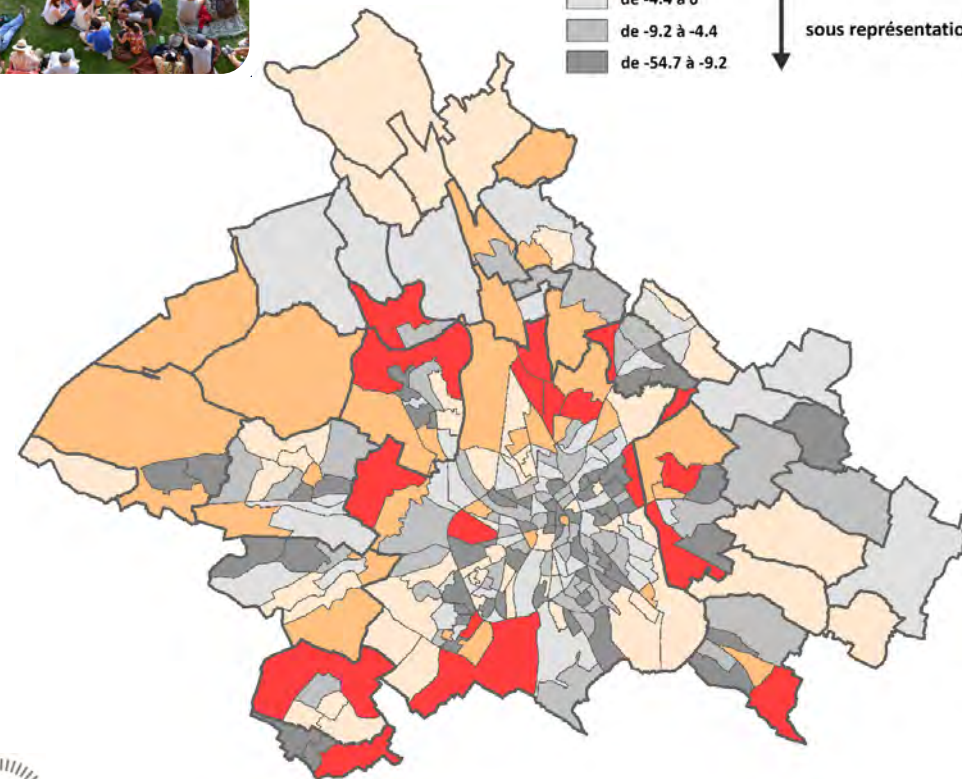
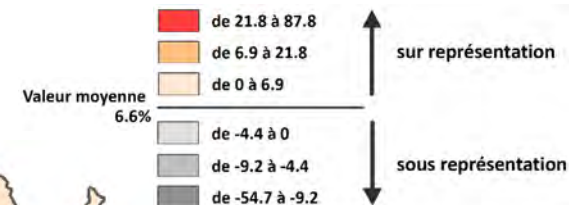

ZOOM sur les plus fortes et plus faibles progressions de population des IRIS

Commune	Nom de l'IRIS	Évolution 2014-2019	Commune	Nom de l'IRIS	Évolution 2014-2019
L'Union	ZA La Violette*	+94,3%	Saint-Orens	Zone d'Activités*	-48,1%
Toulouse	Aerospatiale*	+68,3%	Toulouse	Poulenc	-45,1%
Blagnac	Pinot*	+62,4%	Toulouse	Antonio Machado	-15,4%
Toulouse	Lalande-Nord	+54,5%	Saint-Orens	Les Carmes-Mairie	-13,9%
Villeneuve	Le bas de Villeneuve	+52,1%	Villeneuve	Centre	-12,4%
Toulouse	Zone d'Activités Sud*	+45,3%	Toulouse	Bonheure	-12,0%
L'Union	ZA Montredon*	+42,3%	Toulouse	Auriacombe	-11,7%
Toulouse	Cartoucherie	+41,0%	Toulouse	Serres Municipales	-11,3%
Toulouse	Patinoire Fraternité	+39,1%	Toulouse	Courrège	-10,2%
Toulouse	Borderouge Nord	+36,0%	Balma	Lasbordes	-10,0%

Le cœur de la métropole a enregistré une forte croissance démographique au cours de la période (plus de 3 fois la moyenne nationale).

Les progressions les plus nettes se notent sur de grands axes à la rencontre avec les communes limitrophes : au Nord et à l'Est (depuis Borderouge, Lalande et Balma) ; sur l'Ouest, depuis Saint-Martin et autour du pôle aéronautique, mêlant urbanisation nouvelle et renouvellement urbain ; au Sud enfin, à la fois aux abords du campus universitaire de Ranguueil et sur Saint-Simon.

Seule la commune de Mondouzil présente un solde négatif sur la période.

* IRIS "Activité" (cf. dernière page : précautions statistiques pour certaines unités infracommunales)

LES MOUVEMENTS NATURELS

Solde naturel de 2017 à 2021

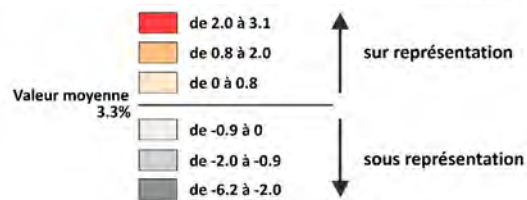

Excédent naturel supérieur à la valeur nationale métropolitaine sur la période (2,6 points au-dessus). Dissymétrie sensible au regard du solde naturel entre l'Est toulousain (globalement en dessous de la valeur moyenne, exception faite d'Aigrefeuille) et le Nord/Ouest qui affiche hors Toulouse les scores les plus élevés. Pour des communes comme Mondonville ou Cornebarrieu, l'excédent naturel représente à lui seul une progression de population de plus de 6% sur cette brève période.

Moyenne nationale : +0,7% depuis le RP 2017

Communes	Solde naturel 2017-2021	Gain population depuis RP 2016	Écart à la moyenne TM
Aigrefeuille	45	3,5%	0,2
Aucamville	340	4,0%	0,8
Aussonne	221	3,2%	-0,1
Balma	226	1,4%	-1,9
Beaupuy	13	1,0%	-2,3
Beauzelle	147	2,3%	-1,0
Blagnac	641	2,6%	-0,7
Brax	49	1,7%	-1,5
Bruguières	52	0,9%	-2,4
Castelginest	266	2,5%	-0,7
Colomiers	933	2,4%	-0,9
Cornebarrieu	391	5,9%	2,7
Cugnaux	836	4,7%	1,4
Drémil-Lafage	47	1,8%	-1,5
Fenouillet	163	3,2%	-0,1
Flourens	-26	-1,3%	-4,6
Fonbeauzard	102	3,4%	0,2
Gagnac-sur-Garonne	119	3,8%	0,5
Gratentour	145	3,5%	0,2

Communes	Solde naturel 2017-2021	Gain population depuis RP 2016	Écart à la moyenne TM
Launaguet	357	4,0%	0,7
Lespinasse	102	3,7%	0,4
Mondonville	292	6,4%	3,1
Mondouzil	-1	-0,4%	-3,7
Mons	18	1,0%	-2,3
Montrabé	94	2,3%	-1,0
Pibrac	-13	-0,2%	-3,4
Pin-Balma	-26	-2,9%	-6,2
Quint-Fonsegrives	-97	-1,7%	-5,0
Saint-Alban	122	2,0%	-1,3
Saint-Jean	164	1,5%	-1,7
Saint-Jory	292	5,0%	1,8
St-Orens-de-Gameville	34	0,3%	-3,0
Seilh	93	2,8%	-0,4
Toulouse	18 482	3,9%	0,6
Tournefeuille	705	2,6%	-0,7
L'Union	-224	-1,9%	-5,2
Villeneuve-Tolosane	186	1,9%	-1,4
TOTAL :	25 290	3,3%	-

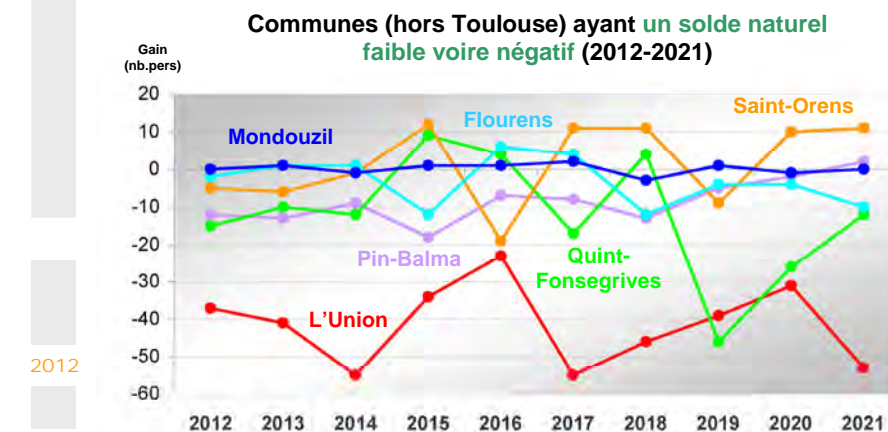
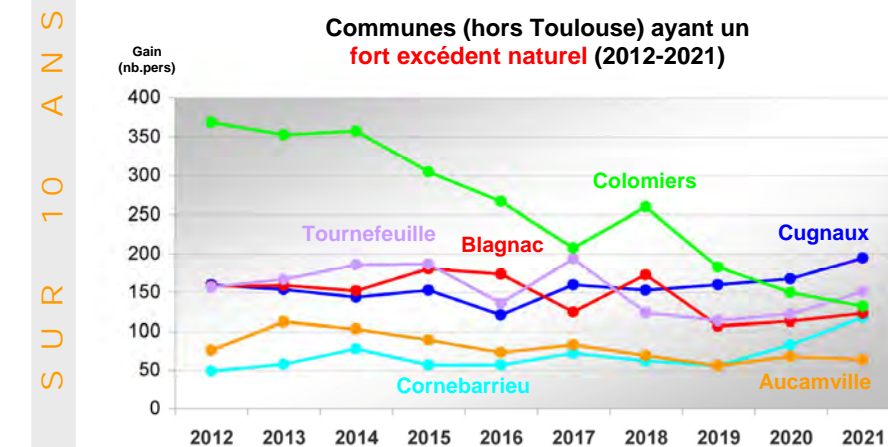
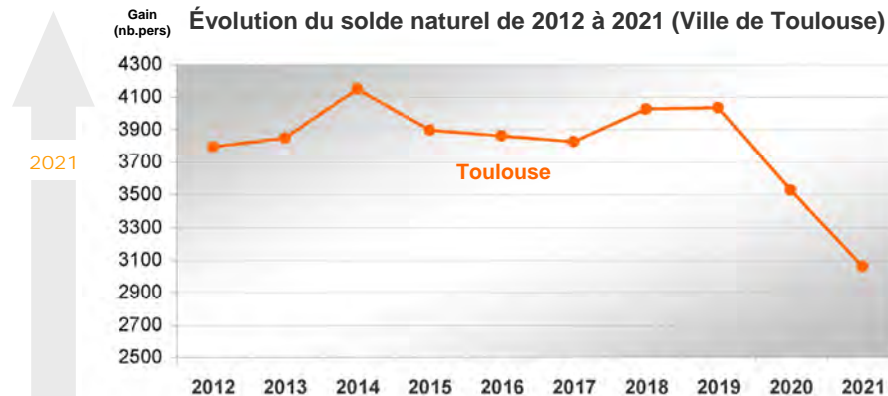

SUR 10 ANS

LES NAISSANCES

Naissances domiciliées cumulées de 2017 à 2021

L'activité en matière de naissances cumulées de 2017 à 2021 est plus prononcée sur la ville centre et au Nord/Ouest, où la situation remarquable de quelques communes (Mondonville, Cornebarrieu) est à mettre en relation avec l'attractivité économique de l'ensemble de l'Ouest toulousain auprès des jeunes actifs.

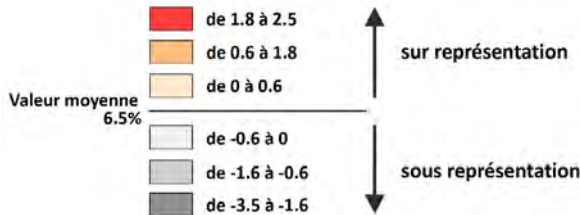
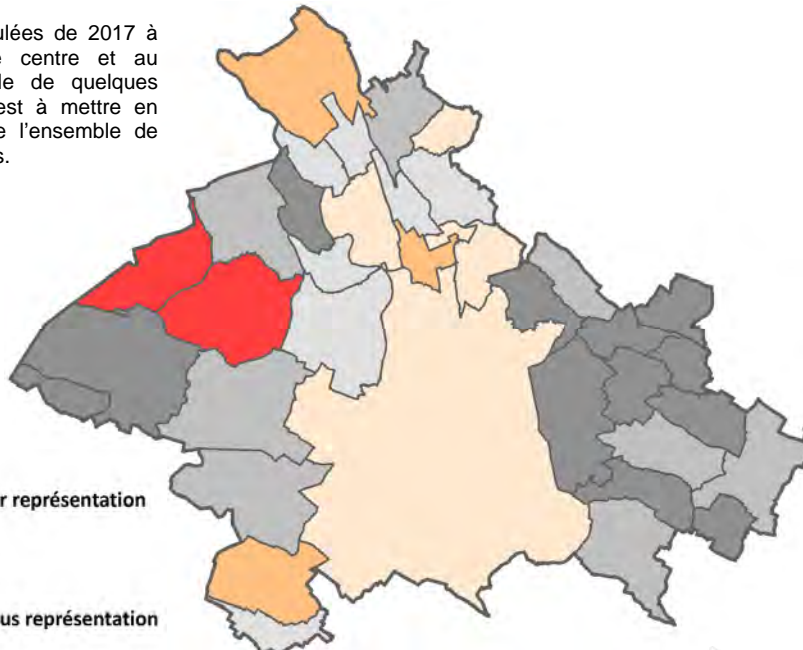

Moyenne nationale : + 5,5% depuis le RP 2017

Communes	Naissances 2017-2021	Gain population Depuis RP 2017	Écart à la moyenne TM
Aigrefeuille	60	4,7%	-1,8
Aucamville	596	7,1%	0,6
Aussonne	388	5,6%	-0,9
Balma	779	4,7%	-1,8
Beaupuy	43	3,2%	-3,3
Beauzelle	408	6,4%	-0,1
Blagnac	1 528	6,2%	-0,2
Brax	118	4,2%	-2,3
Bruguières	314	5,4%	-1,1
Castelginest	650	6,2%	-0,3
Colomiers	2 259	5,8%	-0,7
Cornebarrieu	554	8,4%	1,9
Cugnaux	1 328	7,4%	0,9
Drémil-Lafage	129	4,9%	-1,6
Fenouillet	357	6,9%	0,4
Flourens	98	5,0%	-1,5
Fonbeauzard	196	6,6%	0,1
Gagnac-sur-Garonne	187	6,0%	-0,5
Gratentour	284	6,8%	0,4

Communes	Naissances 2017-2021	Gain population Depuis RP 2017	Écart à la moyenne TM
Launaguet	611	6,9%	0,4
Lespinnasse	167	6,1%	-0,4
Mondonville	406	8,9%	2,5
Mondouzil	7	3,0%	-3,5
Mons	66	3,7%	-2,8
Montrabé	178	4,3%	-2,1
Pibrac	352	4,2%	-2,3
Pin-Balma	42	4,7%	-1,8
Quint-Fonsegrives	205	3,6%	-2,9
Saint-Alban	360	5,9%	-0,6
Saint-Jean	586	5,5%	-1,0
Saint-Jory	471	8,1%	1,7
St-Orens-de-Gameville	615	5,2%	-1,3
Seilh	145	4,4%	-2,0
Toulouse	32 942	6,9%	0,4
Tournefeuille	1 441	5,3%	-1,1
L'Union	470	4,0%	-2,5
Villeneuve-Tolosane	584	6,0%	-0,5
TOTAL :	49 924	6,5%	-

Le TOP 10 des prénoms à Toulouse en 2022

MAIRIE DE TOULOUSE

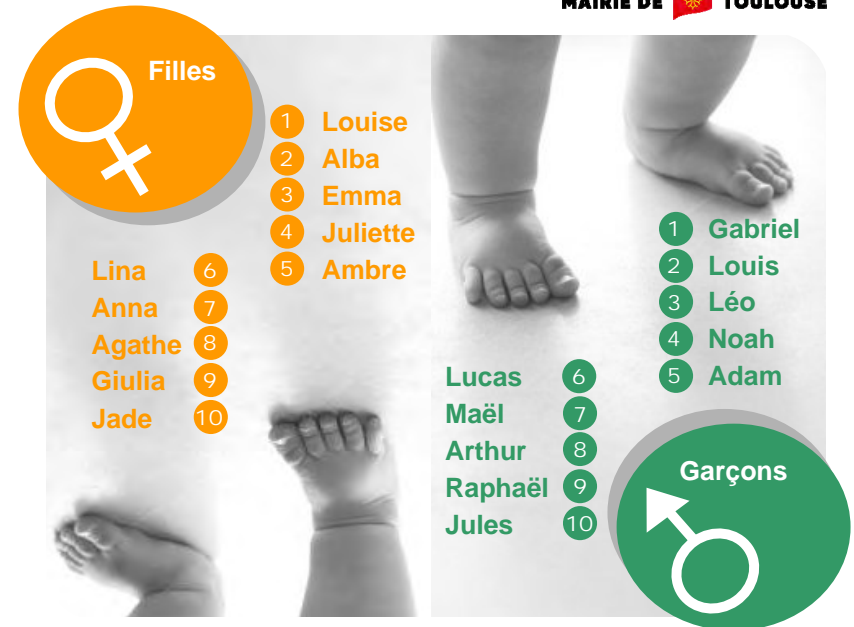

Les prénoms les plus donnés en Haute-Garonne au fil du temps



Garçons	Année	Filles
Jean	1945	Marie
Jean	1955	Marie
Philippe	1965	Sylvie
Frédéric	1975	Stéphanie
Julien	1985	Aurélié
Thomas Nicolas	1995	Manon
Enzo	2005	Emma
Jules	2015	Louise

PYRAMIDE DES ÂGES

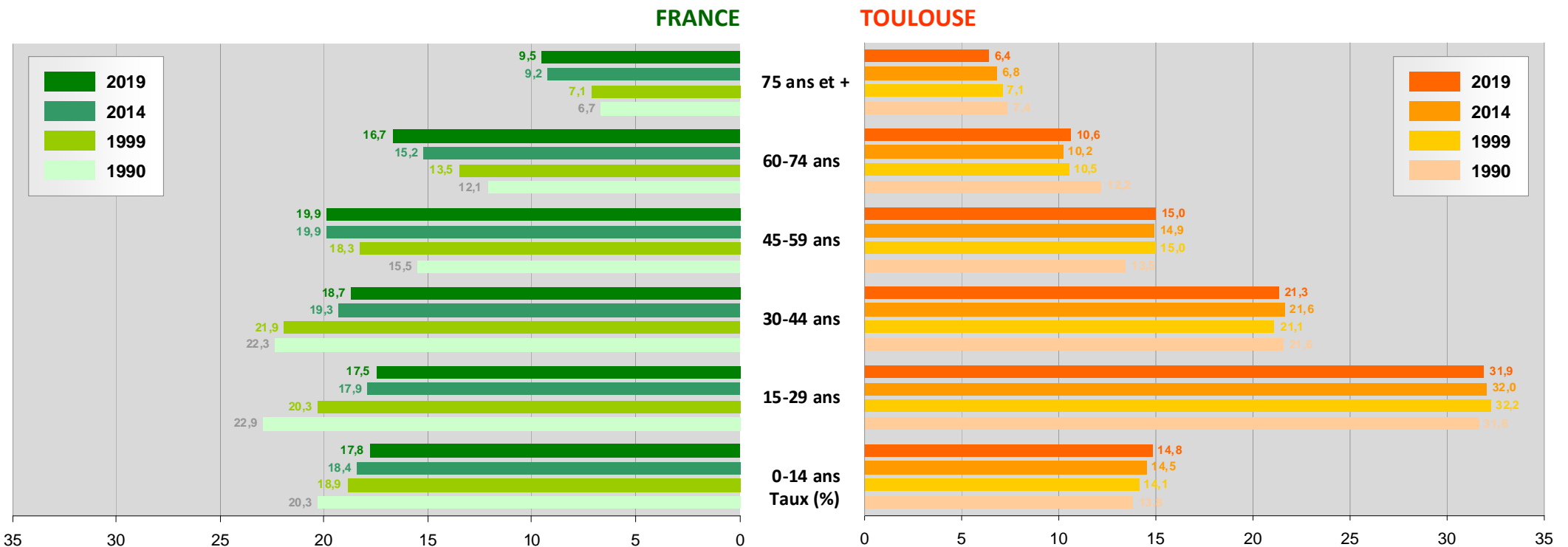

Valeurs pour la ville de Toulouse

L'allure de la pyramide des âges de Toulouse diffère de manière très sensible du profil national avec un gonflement de la tranche des 15/29 ans, surreprésentés en raison notamment de l'attractivité de la ville en matière universitaire. Les populations en âge d'activité sont très présentes principalement sur la gamme 30/44 ans.

A l'inverse, les populations en âge de retraite sont moins présentes (remarquable régression des effectifs 60/74 ans de 1990 à 2014), la proportion de population de grand âge (cf. chapitre « Solidarités ») étant même en baisse alors qu'elle ne cesse de croître à l'échelle nationale.

Années	1990	1999	2014	2019
0-14 ans	49 500	55 070	67 674	73 232
15-29 ans	113 287	125 708	149 265	157 499
30-44 ans	77 330	82 377	100 514	104 922
45-59 ans	48 271	58 455	69 429	73 983
60-74 ans	43 768	41 028	47 516	52 068
75 ans et +	26 442	27 663	31 899	31 761
TOTAUX	358 688	390 301	466 297	493 465



La dynamique démographique et le profil de la ville de Toulouse sont largement affectés par l'attractivité estudiantine et la vigueur du pôle d'emplois

TYPLOGIE 2019

Effectifs de population - de 3 ans

Moyenne nationale : 3,2%

Communes	Effectifs - de 3 ans	Proportion (en %)
Aigrefeuille	42	3,3%
Aucamville	355	4,0%
Aussonne	285	4,0%
Balma	503	3,0%
Beaupuy	32	2,4%
Beauzelle	262	3,8%
Blagnac	937	3,7%
Brax	75	2,6%
Bruguières	216	3,6%
Castelginest	427	4,0%
Colomiers	1 560	3,9%
Cornebarrieu	295	4,0%
Cugnaux	823	4,3%
Drémil-Lafage	77	2,9%
Fenouillet	188	3,6%
Flourens	72	3,5%
Fonbeauzard	121	4,0%
Gagnac-sur-G.	128	4,1%
Gratentour	160	3,6%

Communes	Effectifs - de 3 ans	Proportion (en %)
Launaguet	377	4,2%
Lespinasse	103	3,6%
Mondonville	233	4,5%
Mondouzil	4	1,8%
Mons	48	2,7%
Montrabé	122	3,0%
Pibrac	246	2,9%
Pin-Balma	20	2,2%
Quint-Fonsegrives	164	2,8%
Saint-Alban	231	3,7%
Saint-Jean	367	3,3%
Saint-Jory	210	3,3%
St-Orens-de-G.	321	2,5%
Seilh	111	3,4%
Toulouse	17 327	3,5%
Tournefeuille	836	3,0%
L'Union	230	1,9%
Villeneuve-T.	371	3,7%
TOTAL :	27 879	3,5%

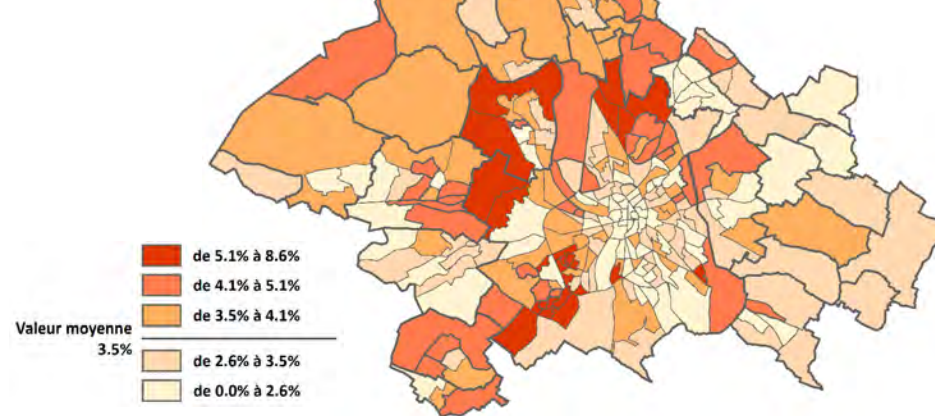

La dispersion des proportions de jeunes enfants varie sensiblement entre les plus bas âges et les tranches scolarisées. Jusqu'à deux ans, les concentrations les plus élevées se trouvent majoritairement sur Toulouse même (grands ensembles et quartiers d'urbanisation nouvelle au Nord). La donne change pour la tranche des 3-10 ans, avec des concentrations plus marquées également en périphérie, conséquences de trajectoires résidentielles et d'un desserrement des familles depuis la ville-centre vers la couronne notamment lors de la primo-accession. (cf. cartes suivantes et effectifs scolarisés au chapitre « Education »).

Effectifs totaux de population

Communes	Pop. 2019
Aigrefeuille	1 272
Aucamville	8 968
Aussonne	7 209
Balma	16 625
Beaupuy	1 340
Beauzelle	6 973
Blagnac	25 525
Brax	2 862
Bruguières	5 947
Castelginest	10 682
Colomiers	39 968
Cornebarrieu	7 372
Cugnaux	19 344
Drémil-Lafage	2 649
Fenouillet	5 307
Flourens	2 056
Fonbeauzard	3 011
Gagnac-sur-G.	3 130
Gratentour	4 387
Launaguet	9 050
Lespinasse	2 828
Mondonville	5 166
Mondouzil	224
Mons	1 758
Montrabé	4 111
Pibrac	8 578
Pin-Balma	938
Quint-Fons.	5 896
Saint-Alban	6 217
Saint-Jean	11 017
Saint-Jory	6 383
St-Orens-de-G.	12 696
Seilh	3 284
Toulouse	493 465
Tournefeuille	28 117
L'Union	11 798
Villeneuve-T.	10 050
TOTAL :	796 203

Effectifs de population 3-10 ans

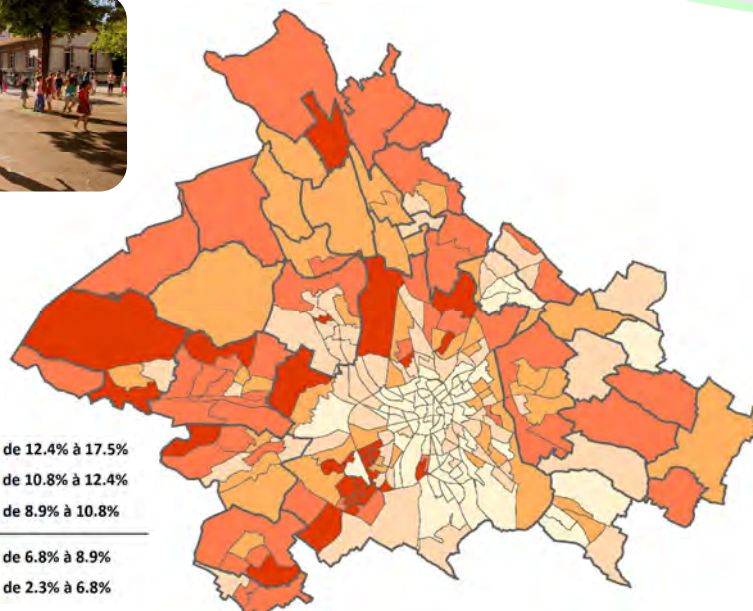

Moyenne nationale : 9,7%

Communes	Effectifs 3-10 ans	Proportion (en %)
Aigrefeuille	145	11,4%
Aucamville	941	10,5%
Aussonne	872	12,1%
Balma	1 617	9,7%
Beaupuy	104	7,8%
Beauzelle	722	10,4%
Blagnac	2 307	9,0%
Brax	312	10,9%
Bruguières	645	10,8%
Castelginest	1 120	10,5%
Colomiers	4 532	11,3%
Cornebarrieu	794	10,8%
Cugnaux	2 256	11,7%
Drémil-Lafage	260	9,8%
Fenouillet	561	10,6%
Flourens	229	11,1%
Fonbeauzard	246	8,2%
Gagnac-sur-G.	328	10,5%
Gratentour	498	11,3%

Communes	Effectifs 3-10 ans	Proportion (en %)
Launaguet	1 049	11,6%
Lespinasse	351	12,4%
Mondonville	610	11,8%
Mondouzil	13	5,9%
Mons	193	11,0%
Montrabé	397	9,7%
Pibrac	911	10,6%
Pin-Balma	74	7,9%
Quint-Fonsegrives	475	8,1%
Saint-Alban	597	9,6%
Saint-Jean	1 086	9,9%
Saint-Jory	691	10,8%
St-Orens-de-G.	964	7,6%
Seilh	312	9,5%
Toulouse	39 404	8,0%
Tournefeuille	3 005	10,7%
L'Union	819	6,9%
Villeneuve-T.	1 084	10,8%
TOTAL :	70 524	8,9%

Effectifs totaux de population

Communes	Pop. 2019
Aigrefeuille	1 272
Aucamville	8 968
Aussonne	7 209
Balma	16 625
Beaupuy	1 340
Beauzelle	6 973
Blagnac	25 525
Brax	2 862
Bruguières	5 947
Castelginest	10 682
Colomiers	39 968
Cornebarrieu	7 372
Cugnaux	19 344
Drémil-Lafage	2 649
Fenouillet	5 307
Flourens	2 056
Fonbeauzard	3 011
Gagnac-sur-G.	3 130
Gratentour	4 387
Launaguet	9 050
Lespinasse	2 828
Mondonville	5 166
Mondouzil	224
Mons	1 758
Montrabé	4 111
Pibrac	8 578
Pin-Balma	938
Quint-Fons.	5 896
Saint-Alban	6 217
Saint-Jean	11 017
Saint-Jory	6 383
St-Orens-de-G.	12 696
Seilh	3 284
Toulouse	493 465
Tournefeuille	28 117
L'Union	11 798
Villeneuve-T.	10 050
TOTAL :	796 203

TYPLOGIE 2019

Effectifs de population 11-17 ans

Moyenne nationale : 8,6% 

Communes	Effectifs 11-17 ans	Proportion (en %)	Communes	Effectifs 11-17 ans	Proportion (en %)
Aigrefeuille	139	10,9%	Launaguet	800	8,8%
Aucamville	719	8,0%	Lespinasse	228	8,1%
Aussonne	775	10,7%	Mondonville	399	7,7%
Balma	1 278	7,7%	Mondouzil	24	10,5%
Beaupuy	113	8,5%	Mons	182	10,3%
Beauzelle	583	8,4%	Montrabé	334	8,1%
Blagnac	1 861	7,3%	Pibrac	854	10,0%
Brax	320	11,2%	Pin-Balma	93	9,9%
Bruguières	531	8,9%	Quint-Fonsegrives	429	7,3%
Castelginest	864	8,1%	Saint-Alban	538	8,7%
Colomiers	3 359	8,4%	Saint-Jean	937	8,5%
Cornebarrieu	643	8,7%	Saint-Jory	659	10,3%
Cugnaux	1 749	9,0%	St-Orens-de-G.	973	7,7%
Drémil-Lafage	211	8,0%	Seilh	296	9,0%
Fenouillet	462	8,7%	Toulouse	29 550	6,0%
Flourens	240	11,7%	Tournefeuille	2 484	8,8%
Fonbeauzard	232	7,7%	L'Union	879	7,4%
Gagnac-sur-G.	299	9,6%	Villeneuve-T.	874	8,7%
Gratentour	386	8,8%	TOTAL :	55 299	6,9%

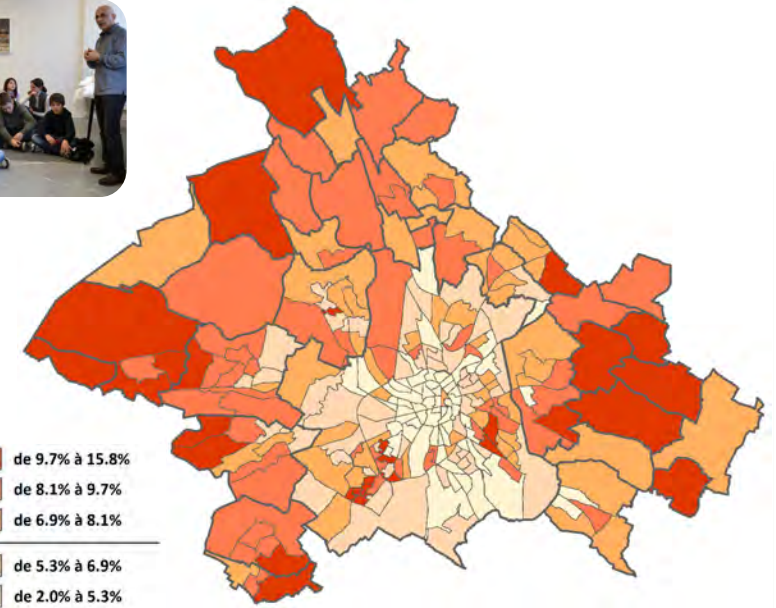

Un phénomène de repolarisation sur la ville centre s'observe tout particulièrement pour les tranches d'âge post-baccalauréat, en raison de l'afflux et de la concentration sur la ville de Toulouse des populations estudiantines (proportion de 18-24 ans à Toulouse plus de 10 points au-dessus de la moyenne nationale).

Effectifs de population 18-24 ans



Moyenne nationale : 8,0% 

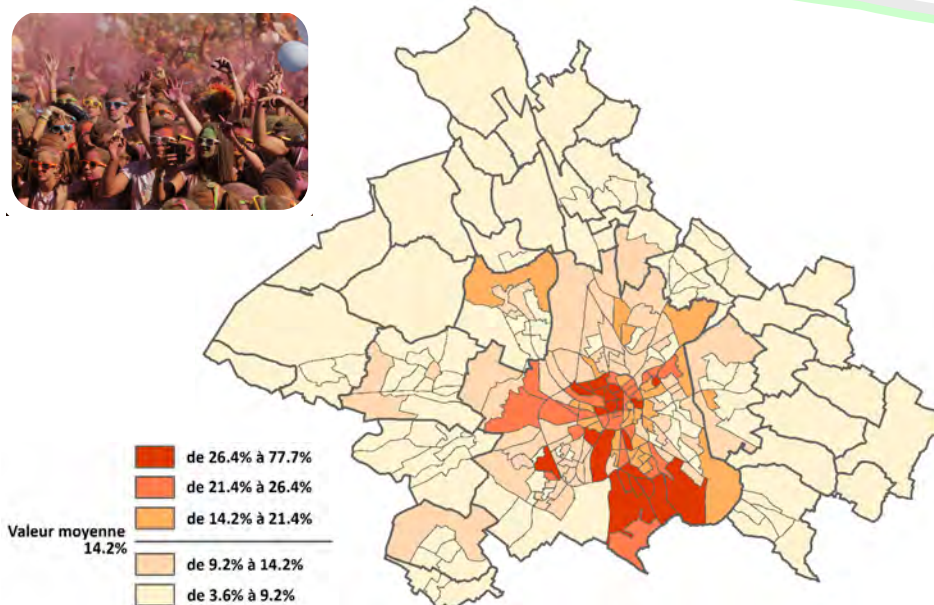

Communes	Effectifs 18-24 ans	Proportion (en %)	Communes	Effectifs 18-24 ans	Proportion (en %)
Aigrefeuille	88	6,9%	Launaguet	734	8,1%
Aucamville	732	8,2%	Lespinasse	194	6,9%
Aussonne	441	6,1%	Mondonville	422	8,2%
Balma	1567	9,4%	Mondouzil	18	8,2%
Beaupuy	85	6,4%	Mons	96	5,4%
Beauzelle	484	6,9%	Montrabé	283	6,9%
Blagnac	2573	10,1%	Pibrac	472	5,5%
Brax	173	6,1%	Pin-Balma	46	4,9%
Bruguières	362	6,1%	Quint-Fonsegrives	366	6,2%
Castelginest	676	6,3%	Saint-Alban	407	6,5%
Colomiers	3229	8,1%	Saint-Jean	642	5,8%
Cornebarrieu	520	7,1%	Saint-Jory	502	7,9%
Cugnaux	1493	7,7%	St-Orens-de-G.	923	7,3%
Drémil-Lafage	148	5,6%	Seilh	253	7,7%
Fenouillet	372	7,0%	Toulouse	90799	18,4%
Flourens	91	4,4%	Tournefeuille	1848	6,6%
Fonbeauzard	200	6,6%	L'Union	671	5,7%
Gagnac-sur-G.	217	6,9%	Villeneuve-T.	669	6,7%
Gratentour	252	5,7%	TOTAL :	113 047	14,2%

TYPLOGIE 2019

Effectifs de population 25-39 ans

Moyenne nationale : 18,1%

Communes	Effectifs 25-39 ans	Proportion (en %)	Communes	Effectifs 25-39 ans	Proportion (en %)
Aigrefeuille	192	15,1%	Launaguet	2 091	23,1%
Aucamville	2 215	24,7%	Lespinasse	648	22,9%
Aussonne	1 354	18,8%	Mondonville	1 347	26,1%
Balma	2 996	18,0%	Mondouzil	24	10,5%
Beaupuy	165	12,3%	Mons	247	14,0%
Beauzelle	1 377	19,8%	Montrabé	719	17,5%
Blagnac	5 784	22,7%	Pibrac	1 301	15,2%
Brax	416	14,5%	Pin-Balma	113	12,0%
Bruguières	1 130	19,0%	Quint-Fonsegrives	957	16,2%
Castelginest	2 289	21,4%	Saint-Alban	1 082	17,4%
Colomiers	8 388	21,0%	Saint-Jean	1 983	18,0%
Cornebarrieu	1 590	21,6%	Saint-Jory	1 174	18,4%
Cugnaux	3 962	20,5%	St-Orens-de-G.	2 001	15,8%
Drémil-Lafage	370	14,0%	Seilh	711	21,6%
Fenouillet	1 001	18,9%	Toulouse	130 583	26,5%
Flourens	339	16,5%	Tournefeuille	4 878	17,3%
Fonbeauzard	709	23,5%	L'Union	1 508	12,8%
Gagnac-sur-G.	741	23,7%	Villeneuve-T.	1 887	18,8%
Gratentour	872	19,9%	TOTAL :	189 144	23,8%

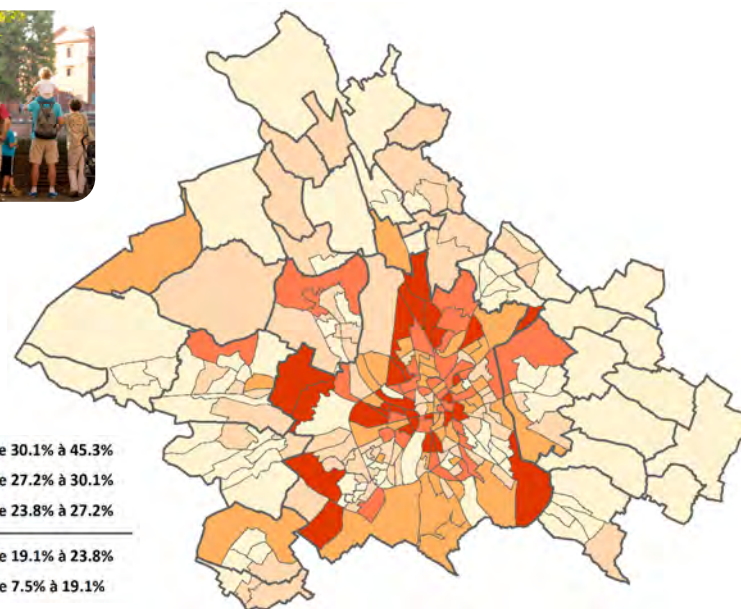
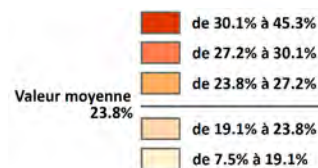

La concentration en population de jeunes actifs est majoritairement le fait de la ville centre, tout particulièrement sur les quartiers d'urbanisation nouvelle. La distribution spatiale des populations plus âgées change, avec un desserrement sensible (notamment sur l'Est) et une prédilection pour le pôle aéronautique et la proximité des grandes pénétrantes (D632, N124, D112).

Effectifs totaux de population

Communes	Pop. 2019
Aigrefeuille	1 272
Aucamville	8 968
Aussonne	7 209
Balma	16 625
Beaupuy	1 340
Beauzelle	6 973
Blagnac	25 525
Brax	2 862
Bruguières	5 947
Castelginest	10 682
Colomiers	39 968
Cornebarrieu	7 372
Cugnaux	19 344
Drémil-Lafage	2 649
Fenouillet	5 307
Flourens	2 056
Fonbeauzard	3 011
Gagnac-sur-G.	3 130
Gratentour	4 387
Launaguet	9 050
Lespinasse	2 828
Mondonville	5 166
Mondouzil	224
Mons	1 758
Montrabé	4 111
Pibrac	8 578
Pin-Balma	938
Quint-Fons.	5 896
Saint-Alban	6 217
Saint-Jean	11 017
Saint-Jory	6 383
St-Orens-de-G.	12 696
Seilh	3 284
Toulouse	493 465
Tournefeuille	28 117
L'Union	11 798
Villeneuve-T.	10 050
TOTAL :	796 203

Effectifs de population 40-64 ans

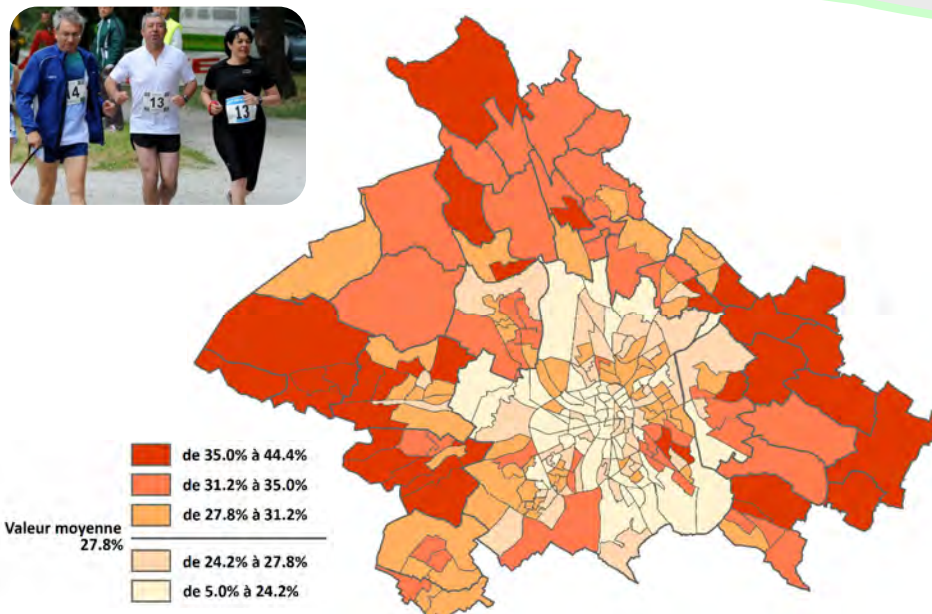

Moyenne nationale : 32,3%

Communes	Effectifs 40-64 ans	Proportion (en %)	Communes	Effectifs 40-64 ans	Proportion (en %)
Aigrefeuille	564	44,4%	Launaguet	2 844	31,4%
Aucamville	2 662	29,7%	Lespinasse	983	34,8%
Aussonne	2 342	32,5%	Mondonville	1 602	31,0%
Balma	5 108	30,7%	Mondouzil	90	40,2%
Beaupuy	578	43,1%	Mons	695	39,5%
Beauzelle	2 335	33,5%	Montrabé	1 492	36,3%
Blagnac	7 875	30,9%	Pibrac	3 213	37,5%
Brax	1 133	39,6%	Pin-Balma	364	38,8%
Bruguières	2 013	33,9%	Quint-Fonsegrives	1 987	33,7%
Castelginest	3 344	31,3%	Saint-Alban	2 180	35,1%
Colomiers	12 604	31,5%	Saint-Jean	3 571	32,4%
Cornebarrieu	2 492	33,8%	Saint-Jory	2 319	36,3%
Cugnaux	5 869	30,3%	St-Orens-de-G.	4 161	32,8%
Drémil-Lafage	1 094	41,3%	Seilh	1 249	38,0%
Fenouillet	1 857	35,0%	Toulouse	121 566	24,6%
Flourens	695	33,8%	Tournefeuille	10 220	36,3%
Fonbeauzard	986	32,7%	L'Union	3 751	31,8%
Gagnac-sur-G.	1 049	33,5%	Villeneuve-T.	3 140	31,2%
Gratentour	1 492	34,0%	TOTAL :	221 521	27,8%

Effectifs totaux de population

Communes	Pop. 2019
Aigrefeuille	1 272
Aucamville	8 968
Aussonne	7 209
Balma	16 625
Beaupuy	1 340
Beauzelle	6 973
Blagnac	25 525
Brax	2 862
Bruguières	5 947
Castelginest	10 682
Colomiers	39 968
Cornebarrieu	7 372
Cugnaux	19 344
Drémil-Lafage	2 649
Fenouillet	5 307
Flourens	2 056
Fonbeauzard	3 011
Gagnac-sur-G.	3 130
Gratentour	4 387
Launaguet	9 050
Lespinasse	2 828
Mondonville	5 166
Mondouzil	224
Mons	1 758
Montrabé	4 111
Pibrac	8 578
Pin-Balma	938
Quint-Fons.	5 896
Saint-Alban	6 217
Saint-Jean	11 017
Saint-Jory	6 383
St-Orens-de-G.	12 696
Seilh	3 284
Toulouse	493 465
Tournefeuille	28 117
L'Union	11 798
Villeneuve-T.	10 050
TOTAL :	796 203

TYPLOGIE 2019

Effectifs de population 65-79 ans

Moyenne nationale : 13,9%

Communes	Effectifs 65-79 ans	Proportion (en %)	Communes	Effectif 65-79 ans	Proportion (en %)
Aigrefeuille	86	6,8%	Launaguet	792	8,7%
Aucamville	947	10,6%	Lespinasse	237	8,4%
Aussonne	919	12,7%	Mondonville	410	7,9%
Balma	2 478	14,9%	Mondouzil	41	18,3%
Beaupuy	211	15,8%	Mons	241	13,7%
Beauzelle	851	12,2%	Montrabé	597	14,5%
Blagnac	2 713	10,6%	Pibrac	1 158	13,5%
Brax	316	11,0%	Pin-Balma	139	14,8%
Bruguières	760	12,8%	Quint-Fonsegrives	988	16,7%
Castelginest	1 388	13,0%	Saint-Alban	845	13,6%
Colomiers	4 421	11,1%	Saint-Jean	1 712	15,5%
Cornebarrieu	768	10,4%	Saint-Jory	595	9,3%
Cugnaux	2 369	12,2%	St-Orens-de-G.	2 379	18,7%
Drémil-Lafage	401	15,1%	Seilh	282	8,6%
Fenouillet	591	11,1%	Toulouse	42 740	8,7%
Flourens	273	13,3%	Tournefeuille	3 547	12,6%
Fonbeauzard	390	12,9%	L'Union	2 496	21,2%
Gagnac-sur-G.	273	8,7%	Villeneuve-T.	1 393	13,9%
Gratentour	564	12,9%	TOTAL :	81 311	10,2%

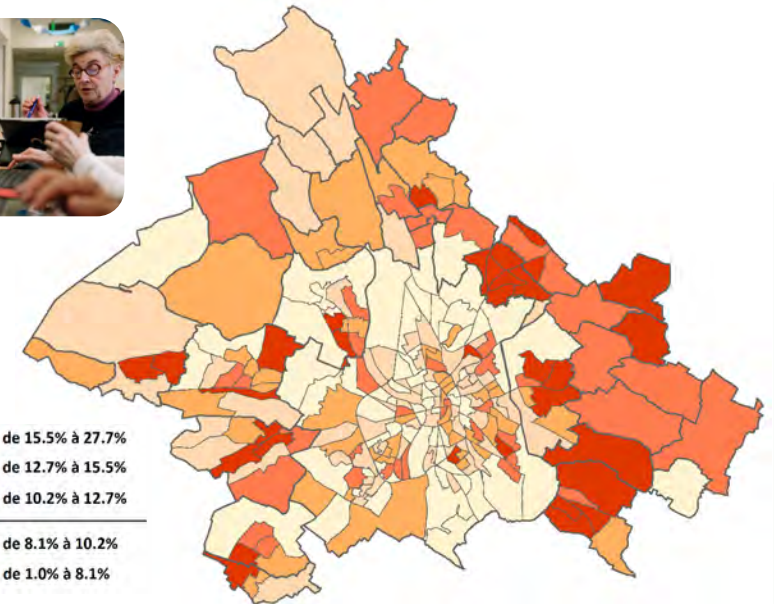
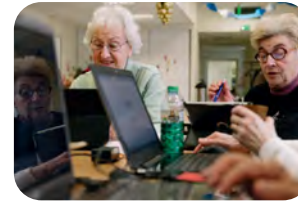

Dissymétrie encore sensible Est/Ouest pour les populations aux âges compris entre 65 et 79 ans, avec également une concentration plus marquée sur les noyaux centraux des communes de première couronne. Pour le grand âge (+ 80 ans), présence de poches très localisées, toujours dans les directions signalées pour la tranche 65/79 ans, avec quelques occurrences ciblés sur L'Union, Pin-Balma ou Quint et, pour Toulouse, sur l'ensemble des unités des secteurs du Pont des Demoiselles et de Cote Pavée, ou encore sur Papus, à Ancely et aux Sept Deniers. Même constat pour les tranches d'âges : valeurs moyennes bien inférieures à la moyenne nationale.

Effectifs de population + de 80 ans



Communes	Effectifs ≥ 80 ans	Proportion (en %)	Communes	Effectifs ≥ 80 ans	Proportion (en %)
Launaguet	363	4,0%			
Lespinasse	84	3,0%			
Mondonville	143	2,8%			
Mondouzil	10	4,6%			
Mons	57	3,2%			
Montrabé	166	4,0%			
Pibrac	423	4,9%			
Pin-Balma	89	9,5%			
Quint-Fonsegrives	529	9,0%			
Saint-Alban	337	5,4%			
Saint-Jean	719	6,5%			
Saint-Jory	232	3,6%			
St-Orens-de-G.	974	7,7%			
Seilh	70	2,1%			
Toulouse	21 496	4,4%			
Tournefeuille	1 299	4,6%			
L'Union	1 445	12,3%			
Villeneuve-T.	632	6,3%			
TOTAL :	37 479	4,7%			

Moyenne nationale : 6,2%

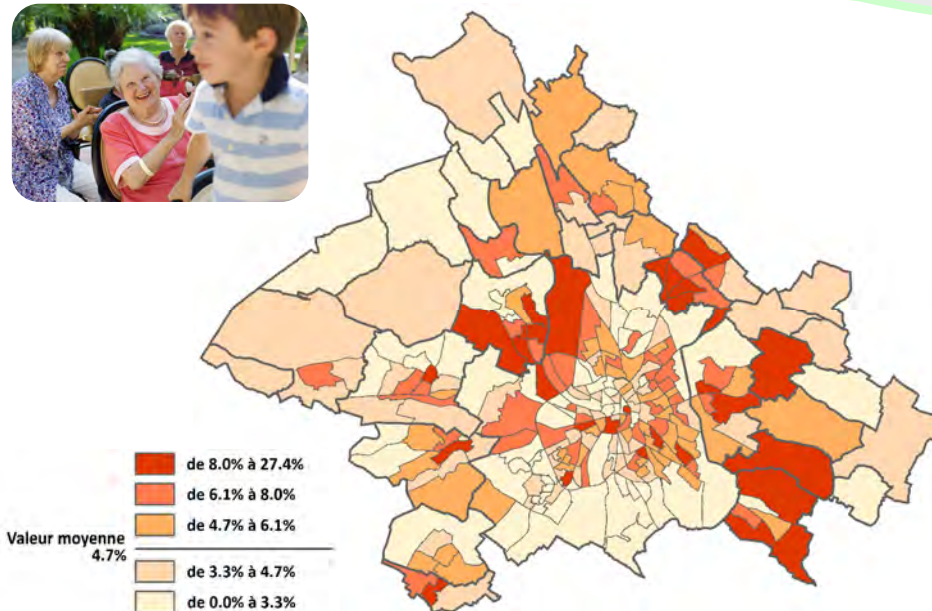

DIVERSITÉ

Effectifs de population étrangère*

Moyenne nationale : 7,1% 

Communes	Effectifs étrangers	Population 2019	Proportion (en %)
Aigrefeuille	17	1 272	1,3
Aucamville	663	8 968	7,4
Aussonne	367	7 209	5,1
Balma	669	16 625	4,0
Beaupuy	32	1 340	2,4
Beauzelle	472	6 973	6,8
Blagnac	2 359	25 525	9,2
Brax	120	2 862	4,2
Bruguières	175	5 947	2,9
Castelginest	403	10 682	3,8
Colomiers	4 215	39 968	10,5
Cornebarrieu	521	7 372	7,1
Cugnaux	1 497	19 344	7,7
Drémil-Lafage	65	2 649	2,5
Fenouillet	273	5 307	5,1
Flourens	73	2 056	3,6
Fonbeauzard	122	3 011	4,0
Gagnac-sur-Garonne	82	3 130	2,6
Gratentour	147	4 387	3,4

Communes	Effectif étrangers	Population 2019	Proportion (en %)
Launaguet	473	9 050	5,2
Lespinasse	135	2 828	4,8
Mondonville	322	5 166	6,2
Mondouzil	3	224	1,4
Mons	36	1 758	2,0
Montrabé	89	4 111	2,2
Pibrac	589	8 578	6,9
Pin-Balma	23	938	2,5
Quint-Fonsegrives	128	5 896	2,2
Saint-Alban	300	6 217	4,8
Saint-Jean	367	11 017	3,3
Saint-Jory	310	6 383	4,9
St-Orens-de-Gameville	491	12 696	3,9
Seilh	124	3 284	3,8
Toulouse	56 279	493 465	11,4
Tournefeuille	1251	28 117	4,4
L'Union	232	11 798	2,0
Villeneuve-Tolosane	391	10 050	3,9
TOTAL :	73 814	796 203	9,3%

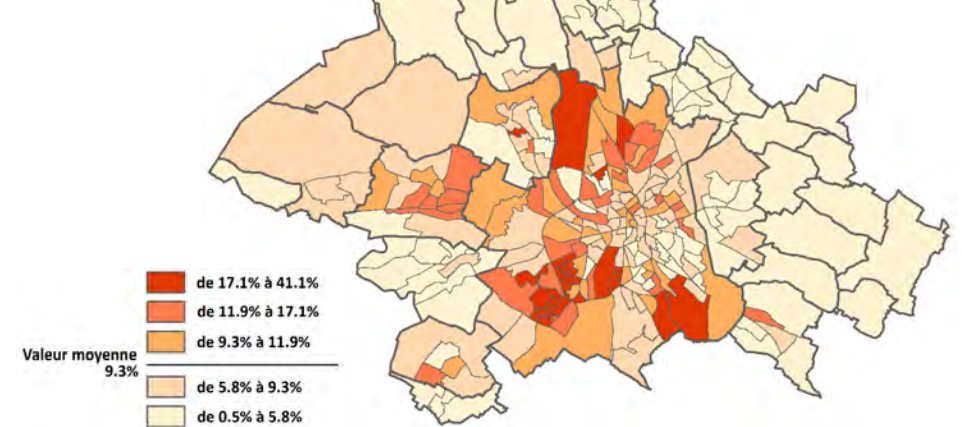

* **Étranger** = personne qui réside en France et ne possède pas la nationalité française



Communes dont flux sont > à 100 individus	Nombre de personnes
Toulouse	6 810
Colomiers	362
Blagnac	179
Tournefeuille	152

Nombre de résidents 2019 Toulouse Métropole habitant hors de France en 2018 : 8 338



Ville universitaire, pôle d'emploi majeur, Toulouse Métropole affiche une diversité d'origines géographiques de ses résidents sensiblement supérieure à la moyenne nationale (2 points de plus pour la Métropole ; 4 pour la ville de Toulouse), elle-même en progression. De manière plus fine, en dehors des grands ensembles, les campus universitaires se distinguent, ainsi que le pôle aéronautique à l'Ouest, avec tout particulièrement les communes de Colomiers et Blagnac.

Part des étrangers (en %) dans chaque tranche d'âge en 2019

Tranche d'âge	France métropolitaine	Toulouse Métropole	Ville de Toulouse
Moins de 15 ans	6,9 %	10,4 %	13,2 %
Entre 15 et 24 ans	5,7 %	8,4 %	9,8 %
Entre 25 et 54 ans	9,0 %	11,6 %	13,9 %
Plus de 55 ans	5,4 %	5,3 %	6,9 %
TOTAL :	7,1 %	9,3 %	11,4 %



toulouse métropole en chiffres 2023

HABITAT - LOGEMENT

Évolution en logements 2014-2019, p.40

Construction neuve Ville de Toulouse, p.41

Caractéristiques du parc de logements, p.42

Flux migratoires et mobilité résidentielle, p.43

Propriétaires, les prix, p.44

Locataires et loyers, p.45

Logements sociaux et logements étudiants, p.46



ÉVOLUTION DU NOMBRE DE LOGEMENTS DE 2014 à 2019

Moyenne nationale : +4,8%

Commune	Logements 2019	Logements 2014	Gain logements 2014-2019	Évolution 2014-2019
Aigrefeuille	471	413	58	14,0%
Aucamville	4 661	4 191	470	11,2%
Aussonne	3 095	2 934	161	5,5%
Balma	8 193	7 066	1 127	15,9%
Beaupuy	465	454	11	2,4%
Beauzelle	3 223	2 644	579	21,9%
Blagnac	13 689	11 758	1 931	16,4%
Brax	1 188	1 069	119	11,1%
Bruguières	2 747	2 314	433	18,7%
Castelginest	5 101	4 514	587	13,0%
Colomiers	18 522	17 199	1 323	7,7%
Cornebarrieu	3 486	2 809	677	24,1%
Cugnaux	8 918	7 829	1 089	13,9%
Drémil-Lafage	1 148	1 051	97	9,2%
Fenouillet	2 567	2 358	209	8,9%
Flourens	819	748	71	9,5%
Fonbeauzard	1 572	1 420	152	10,7%
Gagnac-sur-Garonne	1 502	1 373	129	9,4%
Gratentour	1 949	1 435	514	35,8%
Launaguet	4 095	3 449	646	18,7%
Lespinasse	1 207	1 103	104	9,4%
Mondonville	2 605	2 069	536	25,9%
Mondouzil	101	99	2	2,0%
Mons	670	674	-4	-0,6%
Montrabé	1 903	1 707	196	11,5%
Pibrac	3 776	3 407	369	10,8%
Pin-Balma	374	342	32	9,4%
Quint-Fonsegrives	2 788	2 401	387	16,1%
Saint-Alban	2 906	2 472	434	17,6%
Saint-Jean	5 314	4 800	514	10,7%
Saint-Jory	2 819	2 309	510	22,1%
Saint-Orens-de-Gameville	6 155	5 274	881	16,7%
Seilh	1 671	1 593	78	4,9%
Toulouse	301 067	279 107	21 960	7,9%
Tournefeuille	13 308	11 695	1613	13,8%
L'Union	5 945	5 425	520	9,6%
Villeneuve-Tolosane	4 602	3 921	681	17,4%
TOTAL :	444 622	405 426	39 196	9,7%

Avec près de 40 000 logements gagnés en 5 ans, la progression enregistrée sur Toulouse Métropole entre 2014 et 2019 est le double de la moyenne nationale.

Les poussées les plus nettes s'effectuent dans le voisinage immédiat du pôle aéronautique (Beauzelle, Cornebarrieu, Blagnac), mais il existe d'autres progressions notables : Gratentour, Mondonville, Saint-Jory, gagnent ainsi entre un tiers et un quart de leur parc de logements sur 5 ans.

A une maille plus fine, il est intéressant de noter les forts scores sur Blagnac, Cugnaux, Balma, mais aussi Toulouse même : Lalande-Nord, Aérospatiale, Cartoucherie, signes de la vitalité de la construction sur la ville centre.

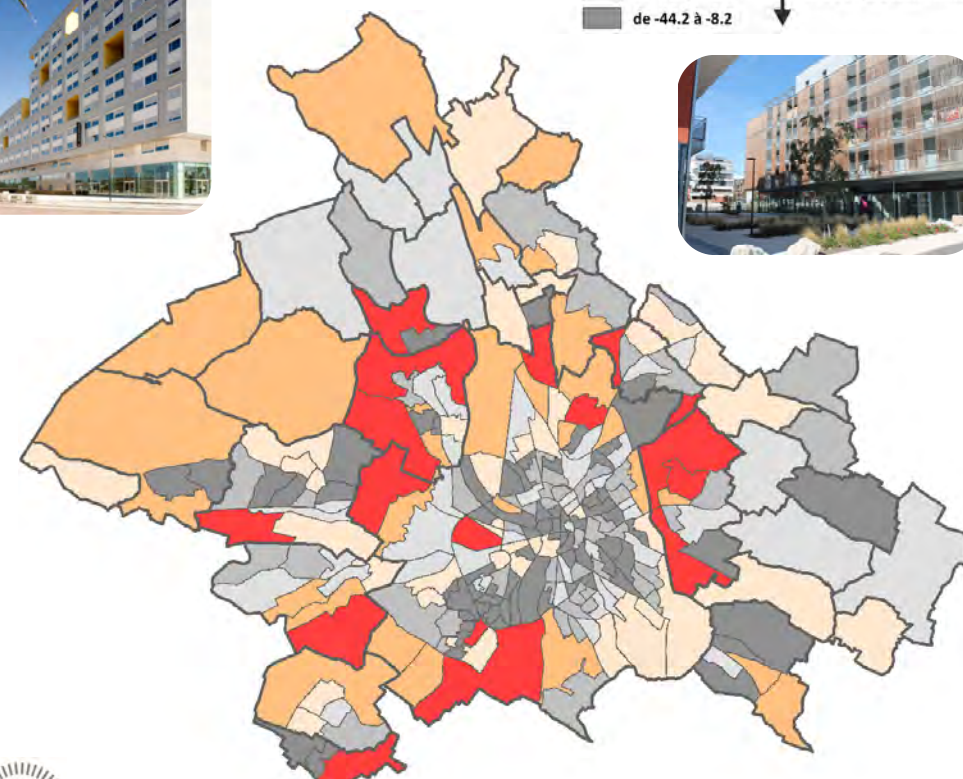
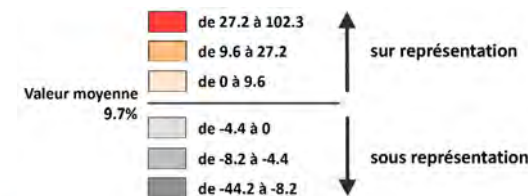
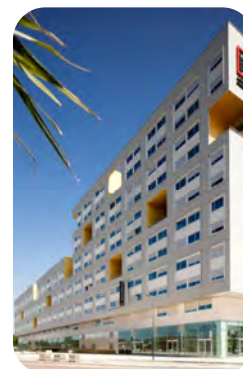

ZOOM sur les plus fortes et plus faibles progressions de logements des IRIS

Commune	Nom de l'IRIS	Évolution 2014-2014	Commune	Nom de l'IRIS	Évolution 2014-2019
L'Union	ZA La Violette*	+111,9%	Toulouse	Poulenc	-34,5%
L'Union	ZA Montredon*	+100,5%	Colomiers	Parc aéronautique*	-22,8%
Blagnac	Aéroport*	+83,0%	Toulouse	Poudrierie	-19,4%
Blagnac	Pinot*	+76,8%	Toulouse	Gramont*	-12,3%
Villeneuve	Le bas de Villeneuve	+65,6%	Toulouse	Auriacombe	-6,9%
Toulouse	Lalande-Nord	+59,5%	Toulouse	Antonio Machado	-6,2%
Toulouse	Aérospatiale*	+59,0%	Saint-Orens	Zone d'Activités*	-6,1%
Balma	Le Château	+51,4%	Villeneuve-T	Centre	-5,5%
Beauzelle	Nord	+44,9%	Toulouse	Bigorre	-4,6%
Toulouse	Cartoucherie	+44,3%	Toulouse	Goya	-4,2%

* IRIS "Activité" (cf. dernière page : précautions statistiques pour certaines unités infracommunales)

CONSTRUCTION NEUVE – LOGEMENTS RÉALISÉS VILLE DE TOULOUSE

Évolution du nombre de logements achevés sur Toulouse de 2013 à 2021 via Déclaration Attestant de l'achèvement et de la Conformité des Travaux (DAACT)

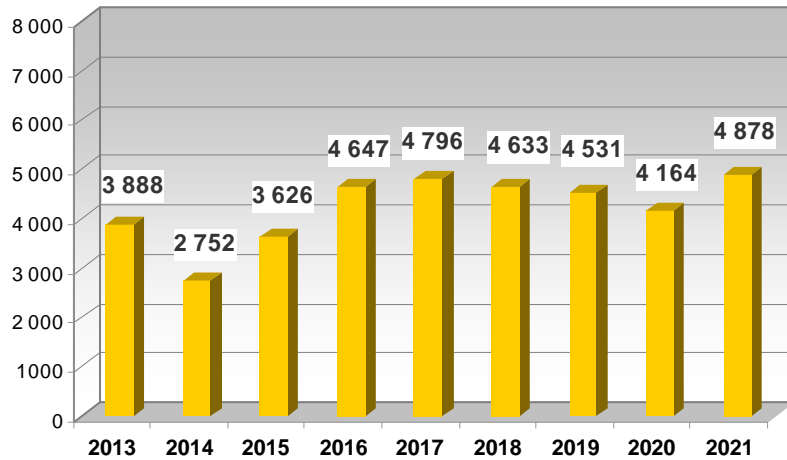

Le nombre de logements livrés en 2021 confirme la stabilité des volumes annuels depuis 2016, et ce, en dépit des effets de la crise sanitaire.

La représentation des livraisons opérées sur les 5 dernières années met en évidence le dynamisme général de la construction sur l'ensemble de la ville centre, particulièrement vif dans le Nord, aux abords des deux lignes de métro, de même qu'au sein des opérations d'urbanisme (de fait Montaudran, Cartoucherie, ou encore Borderouge sont clairement identifiables).



**Déclaration
attestant l'achèvement
et la conformité des travaux**

cerfa
N° 13408*02



Répartition des logements achevés sur Toulouse de 2017 à 2021 Représentation par carroyage 100m x 100m

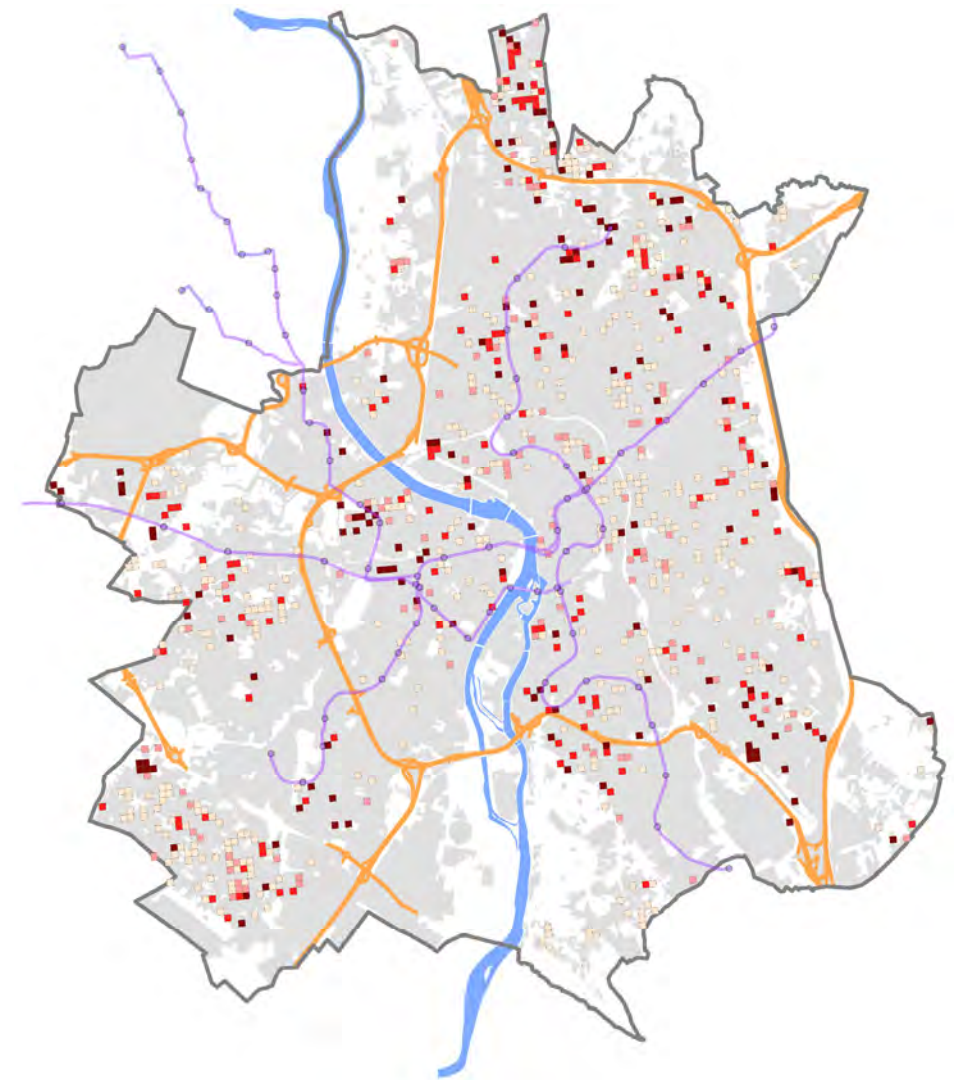

Nombre de logements
achevés par carreau 100m
par 100m de 2017 à 2021 :
23 002 logements

CARACTÉRISTIQUES DU PARC - 2019

Évolution du parc de logements

Année	toulouse métropole			MAIRIE DE TOULOUSE		
	Nombre de logements	Nb de résidences principales	Nb de rés. secondaires et logements occasionnels	Nombre de logements	Nb de résidences principales	Nb de rés. secondaires et logements occasionnels
1968	149 542	139 652	2 395	130 627	122 359	1 925
1975	186 388	171 239	2 612	151 148	138 409	2 246
1982	209 487	191 990	4 106	160 009	145 495	3 559
1990	257 108	229 165	8 534	190 419	165 343	7 786
1999	313 769	283 068	6 234	226 154	199 430	5 355
2014	405 426	367 859	8 521	279 107	248 425	7 225
2019	444 622	399 481	13 532	301 067	265 634	11 146

Nombre moyen de personnes par logement

Année	France	Toulouse Métropole *	Ville de Toulouse *
1968	2,74	2,92	2,84
1975	2,51	2,62	2,47
1982	2,31	2,37	2,17
1990	2,17	2,13	1,88
1999	2,05	1,96	1,73
2014	1,89	1,84	1,67
2019	1,83	1,79	1,64

* À noter l'incidence (à la baisse) du parc toulousain de logements étudiants sur les scores locaux

Résidences principales selon le nombre de pièces (2019)

Typologie	Toulouse Métropole	Part	Ville de Toulouse	Part	France
1 pièce	46 770	11,7%	44 453	16,7%	5,8%
2 pièces	82 179	20,5%	64 683	24,4%	12,9%
3 pièces	98 591	24,7%	72 023	27,1%	21,2%
4 pièces	85 335	21,4%	47 525	17,9%	24,8%
5 pièces et +	86 607	21,7%	36 950	13,9%	35,3%
TOTAL :	399 481	100,0%	265 634	100,0%	100,0%

Résidences principales de type appartement

Moyenne nationale : 43,0%

Communes	Nb de RP 2019	Nb de RP type appart. 2019	Part	Communes	Nb de RP 2019	Nb de RP type appart. 2019	Part
Aigrefeuille	461	13	2,8%	Launaguet	3 839	1 342	34,9%
Aucamville	4 268	2 128	49,9%	Lespinasse	1 146	219	19,1%
Aussonne	2 883	604	21,0%	Mondonville	2 387	947	39,7%
Balma	7 473	3 517	47,1%	Mondouzil	94	11	12,0%
Beaupuy	451	16	3,6%	Mons	661	41	6,2%
Beauzelle	2 961	1 116	37,7%	Montrabé	1 791	462	25,8%
Blagnac	12 575	8 088	64,3%	Pibrac	3 502	611	17,5%
Brax	1 119	134	12,0%	Pin-Balma	350	35	10,0%
Bruguères	2 568	657	25,6%	Quint-Fonsegrives	2 649	808	30,5%
Castelginest	4 764	1 666	35,0%	Saint-Alban	2 637	580	22,0%
Colomiers	17 927	9 780	54,6%	Saint-Jean	5 027	1 586	31,5%
Cornebarrieu	3 081	782	25,4%	Saint-Jory	2 626	575	21,9%
Cugnaux	8 325	3 444	41,4%	St-Orens-de-G.	5 852	2 003	34,2%
Drémil-Lafage	1 095	116	10,6%	Seilh	1 482	688	46,4%
Fenouillet	2 274	671	29,5%	Toulouse	265 634	217 974	82,1%
Flourens	786	108	13,7%	Tournefeuille	12 357	4 255	34,4%
Fonbeauzard	1 432	538	37,6%	L'Union	5 485	990	18,0%
Gagnac-sur-G.	1 374	518	37,7%	Villeneuve-T.	4 298	1 035	24,1%
Gratentour	1 849	383	20,7%	TOTAL	399 481	268 439	67,2%

La part prise par le logement collectif dans le parc est toujours en progression. De manière assez attendue, le score moyen de Toulouse est nettement supérieur au score national (+39 points). La proportion de logements collectifs varie à la baisse de façon concentrique plus on s'éloigne de la ville centre, à l'exception de quelques unités caractérisées par une proportion d'habitat collectif assez élevée (notamment sur Colomiers, Blagnac ou Balma).



Lutte contre l'habitat indigne (2021)

1 450 enquêtes à domicile effectuées, suite à des signalements de particuliers, de partenaires institutionnels ou de professionnels.



FOCUS : Les arrêtés d'urgence et d'insalubrité pris en 2021

39 arrêtés d'urgence ont été pris pour des dangers électriques ou des risques d'intoxication au monoxyde de carbone. 20 arrêtés ont déclaré des logements impropres à l'habitation.

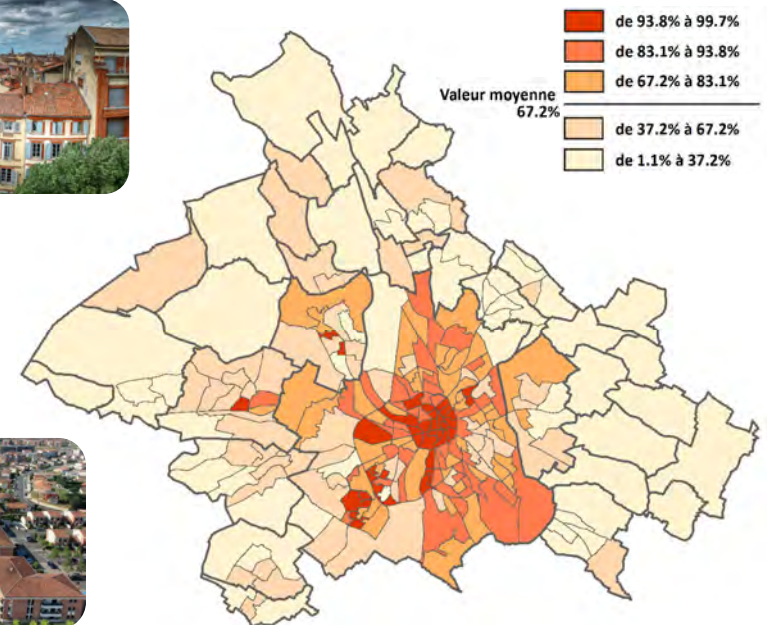

MIGRATIONS RESIDENTIELLES

Top 10 des provenances et destinations > à 100 individus



Habitaient Toulouse en 2018 et l'ont quitté en 2019 pour...

Habitent Toulouse en 2019, et se trouvaient en 2018 à...

DE Toulouse vers...*	Nombre de personnes
1 - Colomiers	849
2 - Blagnac	747
3 - Tournefeuille	716
4 - Bordeaux	649
5 - Launaguet	607
6 - Ramonville	591
7 - Cugnaux	579
8 - Balma	537
9 - Montpellier	513
10 - Castanet-T	450



SUR Toulouse depuis...*	Nombre de personnes
1 - L'étranger	6 624
2 - Montpellier	803
3 - Bordeaux	701
4 - Montauban	460
5 - Albi	452
6 - Colomiers	414
7 - Perpignan	367
8 - Muret	337
9 - Tournefeuille	336
10 - Pau	332

TOTAL :
74 communes > 100 individus
17 708 personnes
* sauf Paris

TOTAL :
66 provenances > 100 individus
20 490 personnes
* sauf Paris

Flux internes Toulouse Métropole 2018/2019 > à 100 personnes (hors Toulouse)

Nombre de personnes	2019	2018
168	Beauzelle	Blagnac
155	Tournefeuille	Colomiers
144	Colomiers	Tournefeuille
126	Villeneuve-T.	Cugnaux
113	Castelginest	Fenuillet
109	Castelginest	Aucamville
106	Castelginest	Launaguet
105	Saint-Alban	Aucamville

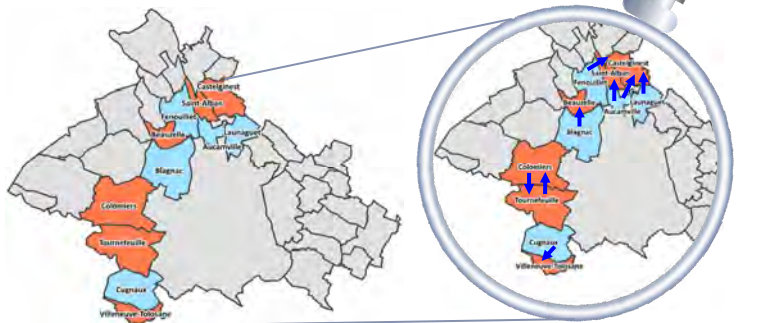

Ménages emménagés (2019) depuis moins de 2 ans

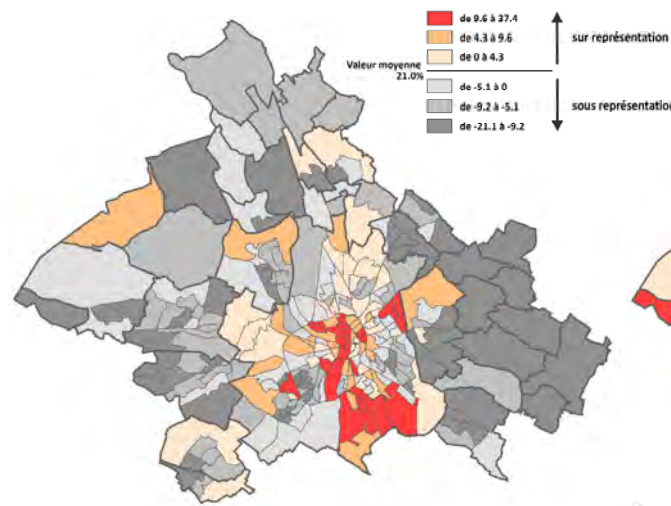

Moyenne nationale : 12,9%

Ménages emménagés (2019) depuis plus de 10 ans

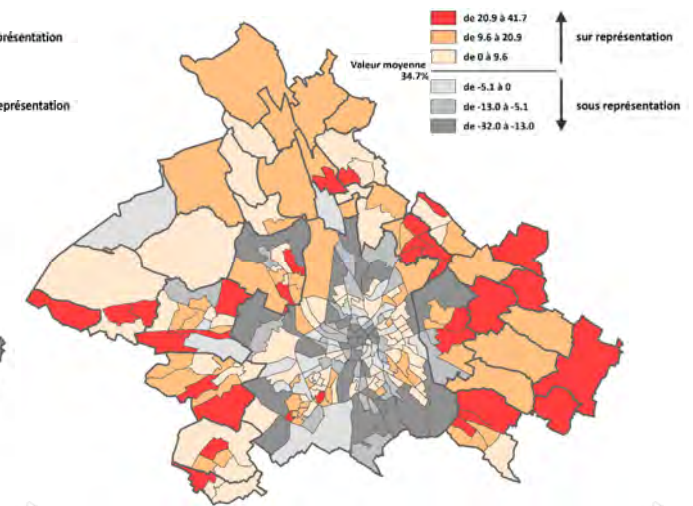

Moyenne nationale : 49,8%

Toulouse Métropole est une métropole en mouvement : le taux moyen d'emménagements récents est de 8 points supérieur à la moyenne nationale. De manière attendue, outre les secteurs d'urbanisation nouvelle (apport de la construction neuve), l'hypercentre et les abords de campus universitaires se distinguent (en raison de la rotation des occupants). En corollaire, pour les ménages emménagés depuis plus de 10 ans, la moyenne observée est de 15 points inférieure à la moyenne nationale, avec une dissymétrie encore manifeste N-Ouest (faible ancienneté) / S-Est (forte ancienneté).

Communes	Nb de ménages	Ménages emménagés - de 2 ans (%)		Ménages emménagés + de 10 ans (%)	
		Nb de ménages	(%)	Nb de ménages	(%)
Aigrefeuille	461	37	8,0%	271	58,8%
Aucamville	4 268	745	17,5%	1 470	34,5%
Aussonne	2 883	324	11,2%	1 454	50,4%
Balma	7 473	1 128	15,1%	3 237	43,3%
Beaupuy	451	20	4,4%	322	71,3%
Beauzelle	2 961	466	15,7%	1 427	48,2%
Blagnac	12 575	2 073	16,5%	4 818	38,3%
Brax	1 119	95	8,5%	633	56,6%
Bruguères	2 568	375	14,6%	1 150	44,8%
Castelginest	4 764	830	17,4%	2 006	42,1%
Colomiers	17 927	2 560	14,3%	7 478	41,7%
Cornebarrieu	3 081	395	12,8%	1 343	43,6%
Cugnaux	8 325	1 265	15,2%	3 723	44,7%
Drémil-Lafage	1 095	72	6,6%	687	62,7%
Fenuillet	2 274	257	11,3%	1 190	52,3%
Flourens	786	55	7,0%	434	55,2%
Fonbeauzard	1 432	259	18,1%	625	43,6%
Gagnac-sur-G.	1 374	246	17,9%	564	41,0%
Gratentour	1 849	242	13,1%	874	47,3%
Launaguet	3 839	782	20,4%	1 548	40,3%
Lespinasse	1 146	150	13,1%	553	48,3%
Mondonville	2 387	657	27,5%	793	33,2%
Mondouzil	94	7	7,6%	65	69,6%
Mons	661	58	8,7%	363	55,0%
Montrabé	1 791	175	9,8%	945	52,8%
Pibrac	3 502	455	13,0%	1 911	54,6%
Pin-Balma	350	21	6,1%	225	64,3%
Quint-Fonsegrives	2 649	316	11,9%	1 399	52,8%
Saint-Alban	2 637	405	15,4%	1 347	51,1%
Saint-Jean	5 027	598	11,9%	2 441	48,6%
Saint-Jory	2 626	371	14,1%	1 266	48,2%
St-Orens-de-G.	5 852	756	12,9%	3 045	52,0%
Seilh	1 482	246	16,6%	587	39,6%
Toulouse	265 634	64 759	24,4%	76 870	28,9%
Tournefeuille	12 357	1 551	12,6%	5 970	48,3%
L'Union	5 485	494	9,0%	3 425	62,4%
Villeneuve-T.	4 298	658	15,3%	2 156	50,2%
TOTAL :	399 481	83 903	21,0%	138 617	34,7%

STATUT D'OCCUPATION

Nombre de résidences principales occupées par les propriétaires

Moyenne nationale : 57,6%

Communes	Nb de RP 2019	Nb de RP occupées par prop.	%	Communes	Nb de RP 2019	Nb de RP occupées par prop.	%
Aigrefeuille	461	414	89,8%	Launaguet	3 839	2 018	52,6%
Aucamville	4 268	2 191	51,3%	Lespinasse	1 146	811	70,8%
Aussonne	2 883	2 028	70,3%	Mondonville	2 387	1 199	50,2%
Balma	7 473	4 391	58,8%	Mondouzil	94	71	75,0%
Beaupuy	451	408	90,4%	Mons	661	541	81,9%
Beauzelle	2 961	1 782	60,2%	Montrabé	1 791	1 319	73,6%
Blagnac	12 575	6 185	49,2%	Pibrac	3 502	2 558	73,1%
Brax	1 119	837	74,8%	Pin-Balma	350	303	86,4%
Bruguières	2 568	1 544	60,1%	Quint-Fonsegrives	2 649	1 806	68,2%
Castelginest	4 764	2 795	58,7%	Saint-Alban	2 637	1 533	58,1%
Colomiers	17 927	8 934	49,8%	Saint-Jean	5 027	3 244	64,5%
Cornebarrieu	3 081	1 851	60,1%	Saint-Jory	2 626	1 611	61,3%
Cugnaux	8 325	4 449	53,4%	St-Orens-de-G.	5 852	3 660	62,5%
Drémil-Lafage	1 095	924	84,4%	Seilh	1 482	966	65,2%
Fenouillet	2 274	1 307	57,5%	Toulouse	265 634	86 092	32,4%
Flourens	786	605	77,0%	Tournefeuille	12 357	7 680	62,2%
Fonbeauzard	1 432	857	59,9%	L'Union	5 485	4 123	75,2%
Gagnac-sur-G.	1 374	823	59,9%	Villeneuve-T.	4 298	2 814	65,5%
Gratentour	1 849	1 220	66,0%	TOTAL :	399 481	165 893	41,5%

Statut d'occupation des résidences principales

toulouse métropole

MAIRIE DE TOULOUSE

Statut d'occupation de la personne de référence	Toulouse Métropole (RP 2019)	Part (en %)	Ville de Toulouse (RP 2019)	Part (en %)	France Part (en %)
Propriétaire	165 893	41,5%	86 092	32,4%	57,6%
Locataire	225 805	56,5%	173 729	65,4%	40,2%
<i>dont locataire HLM loué vide</i>	52 176	13,1%	34 541	13,0%	14,6%
Logé gratuitement	7 784	2%	5 813	2,2%	2,2%
TOTAL :	399 481	100,0%	265 634	100,0%	100,0%

Avec 41,5% (valeur toujours en baisse), la proportion de propriétaires occupants au sein de Toulouse Métropole est inférieure de 16 points au score national (57,6%) en raison du poids de la ville-centre où se comptent plus de 2/3 de locataires pour moins d'1/3 de propriétaires : apparaissent nettement en sous représentation les **zones à logement étudiant** prédominant (Centre-ville, Ramier, Rangueil), les **grands ensembles** (locatif social) et les **secteurs d'urbanisation nouvelle**.

A l'inverse, l'ensemble des communes de l'Est présentent globalement les valeurs les plus hautes, avec pour certaines des scores supérieurs à 80% de propriétaires occupants.

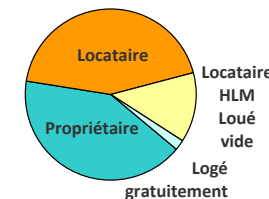

Les prix au m² dans les grandes villes

Prix moyen au m² en euros - 2022

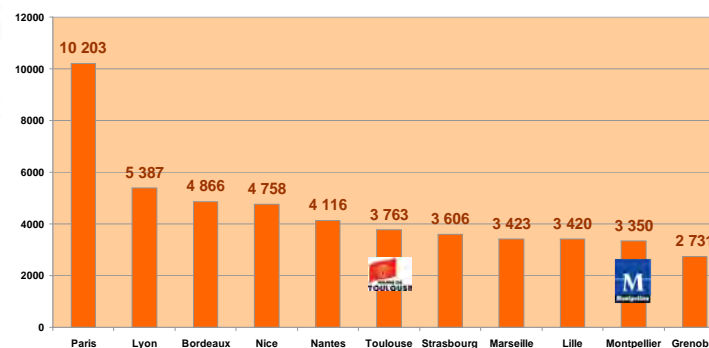

Progression sur 20 ans

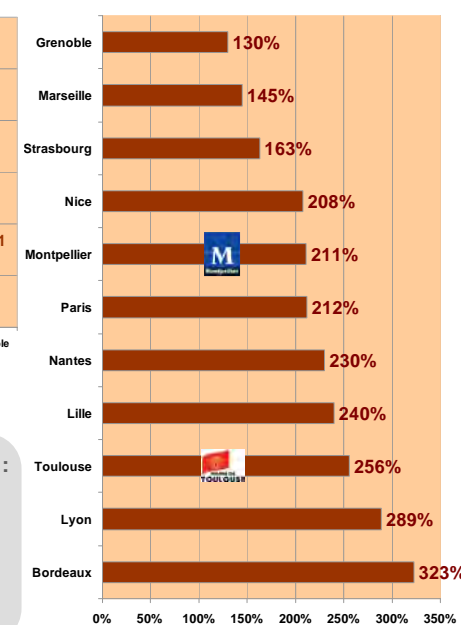

Prix immobiliers sur Toulouse

CHIFFRES CLÉS 2022

Prix médian au m² d'un appartement :

DANS L'ANCIEN
 Prix médian d'une maison :
 Toulouse Métropole : 330 000 €
 Ville de Toulouse : 395 000 €

DANS L'ANCIEN
 Toulouse Métropole : 3 060 €/m²
 Ville de Toulouse : 3 630 €/m²
DANS LE NEUF Ville de Toulouse : 4 380 €/m²

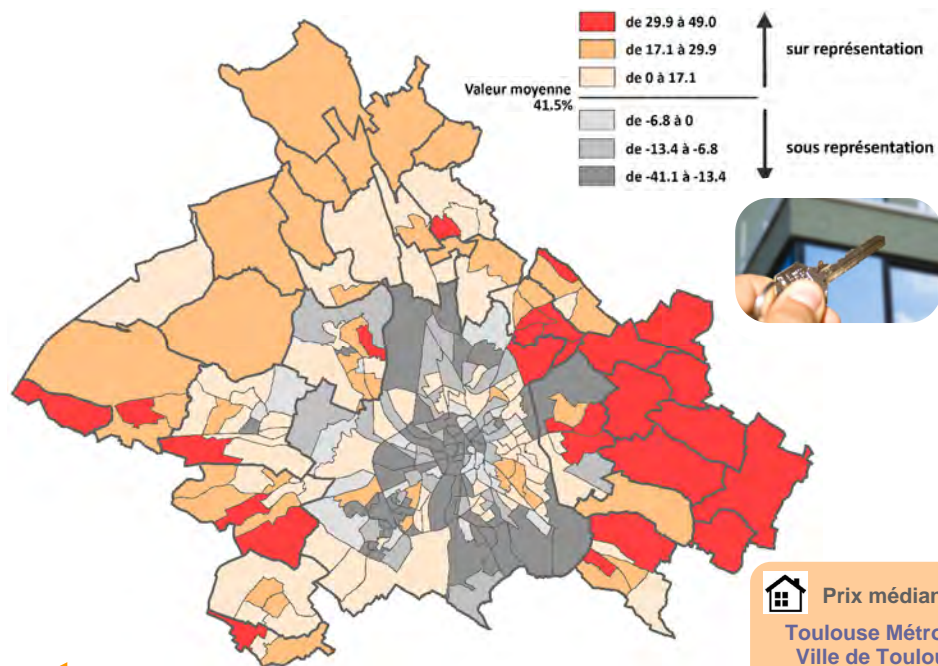

LOYERS

Les loyers médians (hors charges) par taille et localisation - 2022

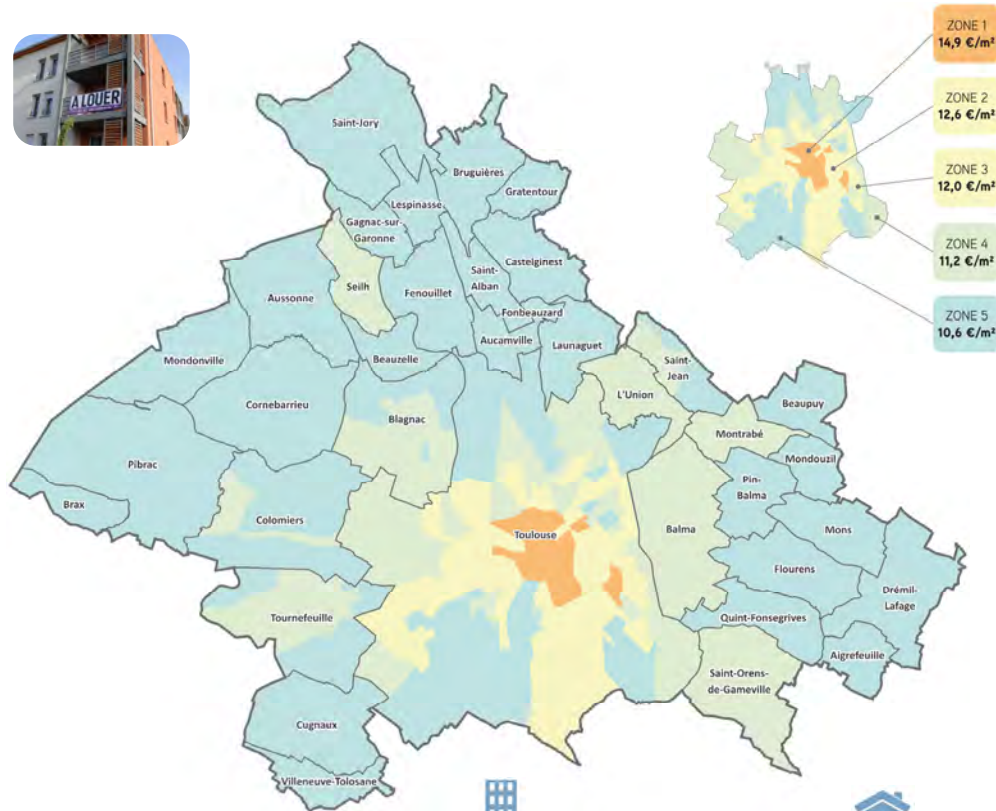

Loyer médian Hors Charges (surface moyenne)	Appartements				Maisons 4 pièces et +
	1 pièce	2 pièces	3 pièces	4 pièces et +	
Zone 1 (Toulouse)	440 € (26 m ²)	565 € (43 m ²)	742 € (67 m ²)	1 100 € (105 m ²)	ns
Zone 2 (Toulouse)	416 € (27 m ²)	520 € (43 m ²)	670 € (63 m ²)	800 € (84 m ²)	986 € (97 m ²)
Zone 3 (Toulouse)	403 € (26 m ²)	504 € (43 m ²)	648 € (64 m ²)	772 € (86 m ²)	1 050 € (102 m ²)
Zone 4 (Toulouse)	392 € (28m ²)	497 € (43 m ²)	629 € (65 m ²)	730 € (84 m ²)	980 € (102 m ²)
Zone 5 (Toulouse)	400 € (28 m ²)	484 € (42 m ²)	600 € (63 m ²)	680 € (84 m ²)	821 € (104 m ²)
Zone 6 (hors Toulouse)	398 € (29 m ²)	503 € (44 m ²)	650 € (64 m ²)	886 € (90 m ²)	930 € (103 m ²)
Zone 7 (hors Toulouse)	370 € (29 m ²)	500 € (44 m ²)	622 € (64 m ²)	820 € (86 m ²)	930 € (105 m ²)
Zone 8 (hors Toulouse)	386 € (30 m ²)	468 € (43 m ²)	600 € (65 m ²)	752 € (93 m ²)	870 € (97 m ²)

Source : OLL Toulouse 2022

Loyers médians des métropoles en 2021

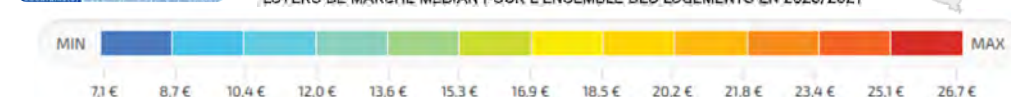
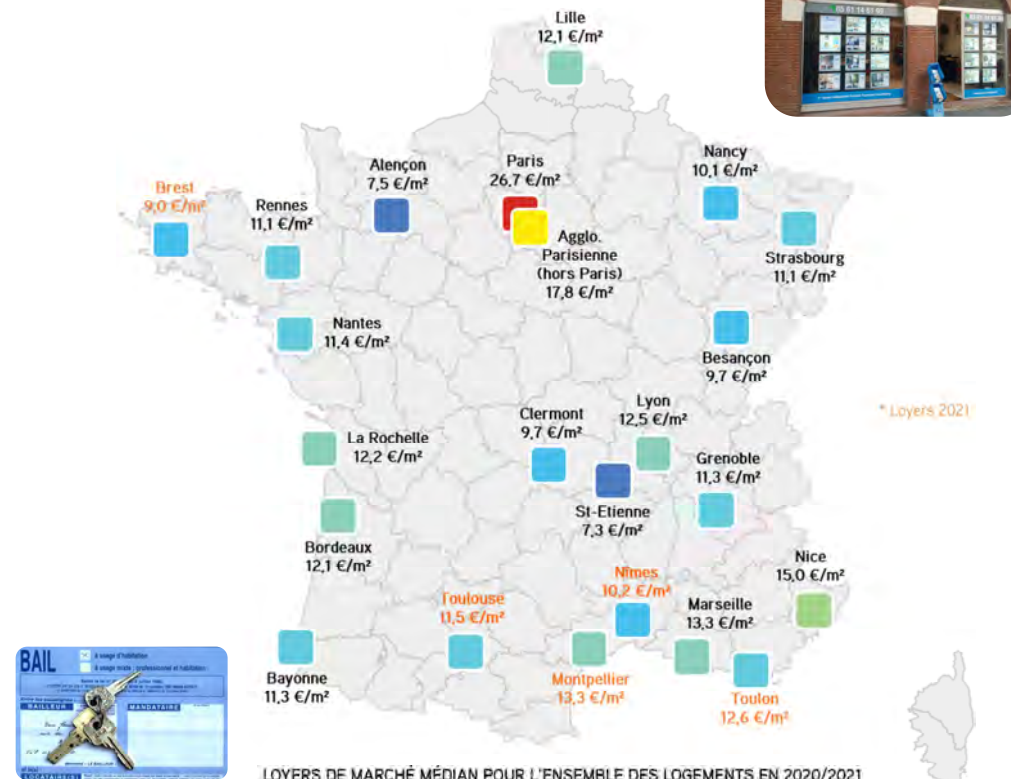

Les niveaux de loyers en 2021 à Toulouse (au sens de l'aire d'attraction, 527 communes, donc valeurs minorées)

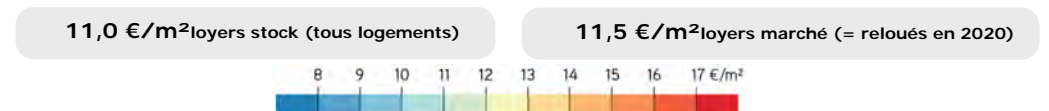

CHIFFRES CLÉS

TOULOUSE **APPARTEMENTS** 540 € - 51 m² - 11,7 €/m²

PERIPHERIE 544 € - 56 m² - 10,6 €/m²

MAISONS 850 € - 88 m² - 9,9 €/m²

830 € - 94 m² - 9,0 €/m²

LOGEMENTS SOCIAUX - Inventaire SRU

Taux de logements sociaux (communes ≥ 3 500 hab.)

Rappel Réglementaire :

Les dispositions de l'article 55 de la loi SRU (renforcées par celles de l'art.10 de la Loi Duflot de 2013) portent obligation aux communes de + 3500 habitants (hors région parisienne) incluses dans une agglomération de + 50 000 hab. de compter **25%** de logements sociaux dans leur parc de résidences principales.

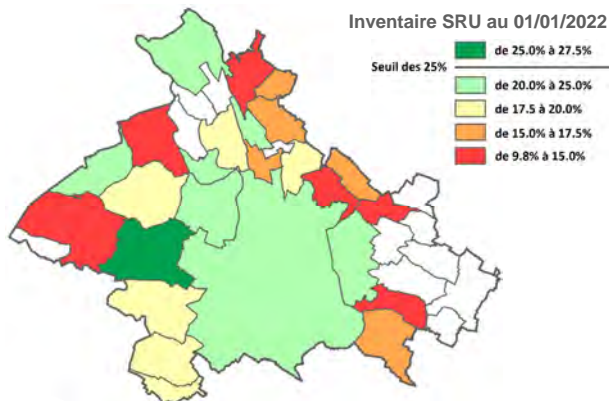

Communes	2021	2022	Taux 2022	Seuil
Colomiers	4 736	4 806	27,5%	des 25%
Saint-Jory	783	810	23,3%	
Beauzelle	733	798	23,1%	
Blagnac	2 737	2 811	22,2%	
Toulouse	56 471	56 947	21,7%	
Balma	1 656	1 709	21,6%	
Mondonville	522	593	20,3%	
Saint-Alban	585	603	20,3%	
Cugnaux	1 663	1 711	19,7%	des 20%
Villeneuve-T.	777	909	19,2%	
Tournefeuille	2 331	2 454	18,5%	
Cornebarrieu	679	703	18,3%	
Fenouillet	448	465	18,0%	
Launaguet	668	724	17,7%	
St-Orens-de-G.	1 101	1 158	17,2%	
Saint-Jean	926	928	17,2%	
Gratentour	322	357	16,9%	
Aucamville	704	752	16,3%	
Castelginest	807	819	16,1%	
Aussonne	424	467	14,9%	
Quint-Fonsegrives	310	405	14,5%	
Bruguières	350	350	13,1%	
Pibrac	422	421	11,5%	
Montrabé	200	206	10,9%	
L'Union	570	570	9,8%	

CROUS Le CROUS et l'offre en logements étudiants 2021

Les Centres Régionaux des Oeuvres Universitaires et Scolaires (CROUS) s'emploient à offrir depuis 1955 un accès à un logement abordable à proximité des sites d'enseignement supérieur, notamment aux publics les plus modestes, pour peu qu'ils soient inscrits en formation initiale dans un établissement agréé sécurité sociale étudiante, et normalement âgés de moins de 30 ans.



Logements Crous	Places
Arsenal	1 408
Chapou	1 502
D. Faucher	880
Mirail	511
Ensat	124
Insa	234
Ponsan-Bellevue	1 694
Rangueil	3 136
TOTAL	9 489

PRIVÉ Hébergement majoritaire en parc privé

♦ A Toulouse, les étudiants occupent : **47% des T1**
22% des logements du parc locatif privé vide **55% des meublés**



Quel logement cherchent les étudiants toulousains ?

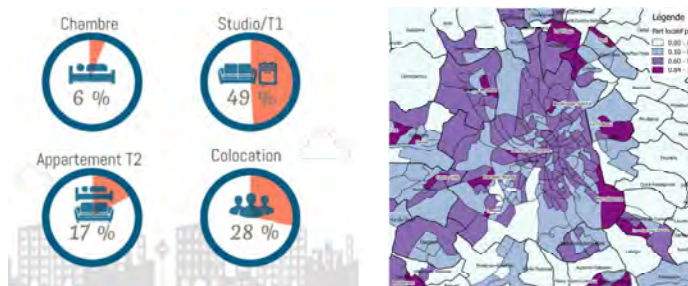

La saisonnalité de la présence estudiantine

Mesurée par le nombre de repas servis en restauration universitaire. Baisse manifeste dès le mois de mars.

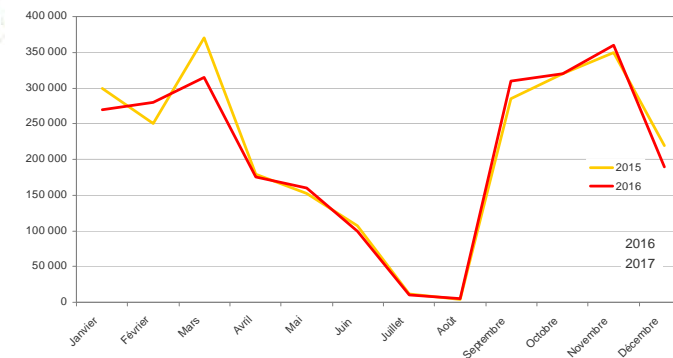

PART DES MÉNAGES ÉTUDIANTS DANS LE PARC LOCATIF PRIVÉ (vide + meublé)

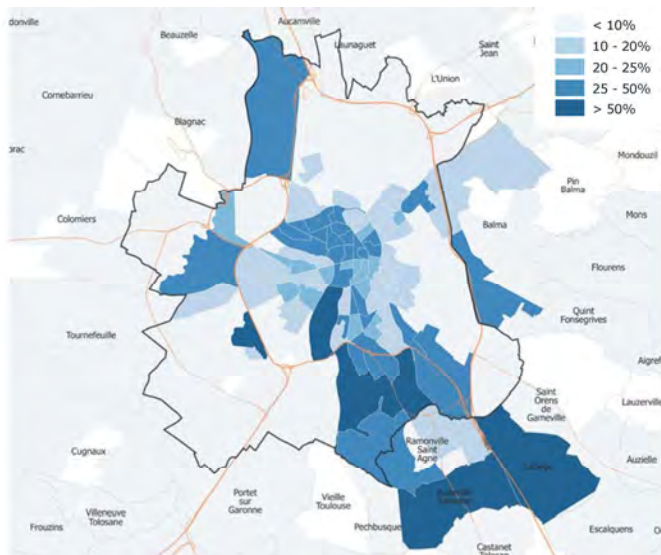

Les loyers moyens des logements étudiants à Toulouse





toulouse
métropole
en chiffres
2023

EMPLOI ET DÉVELOPPEMENT ÉCONOMIQUE

Les pôles économiques, p.48

Cadres et recherche, p.49

Structure des emplois, p.50

Le chômage, p.51

Emplois et déplacements, p.52

Relations internationales, p.54



EMPLOIS AU LIEU DE TRAVAIL

Les pôles économiques de la Métropole

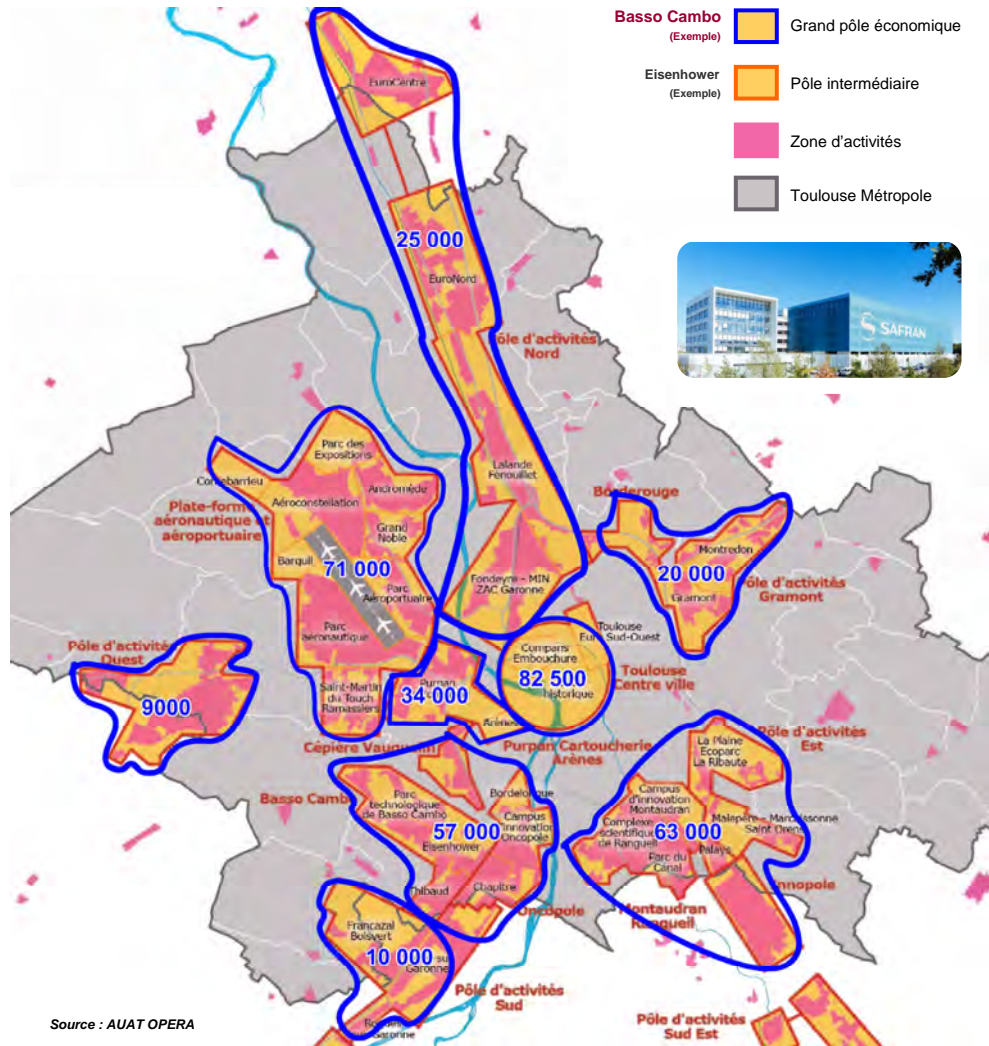

Les volumes

Nombre de salariés et nombre d'emplois totaux (2019)

	Nombre d'emplois totaux	dont salariés	%
Toulouse Métropole	477 225	426 061	89,3%
Toulouse	328 505	292 401	89,0%

La filière Aéronautique et Spatiale sur Toulouse (AS)

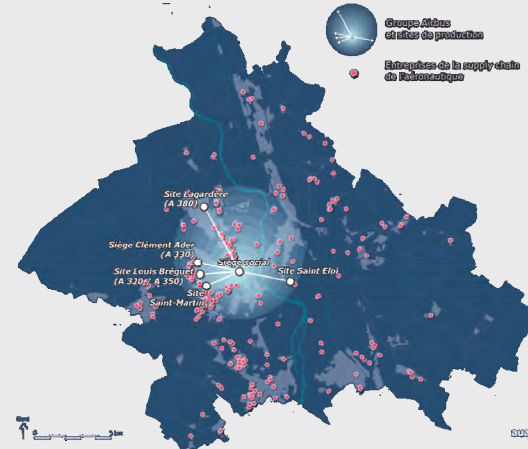

La zone d'emploi de Toulouse regroupe la majorité des effectifs salariés de la filière AS dans le grand Sud-Ouest. Cette forte spécialisation tient notamment à la présence des constructeurs aéronautiques et des maîtres d'œuvre du spatial, des grands équipementiers industriels (Liebherr, Latécoère, Thales, Rockwell, etc.) et aux sociétés d'ingénierie et de services informatiques (Altran, Alten, Assystem, Akka, Sogeti, Capgemini, CS, Scalian, etc.).

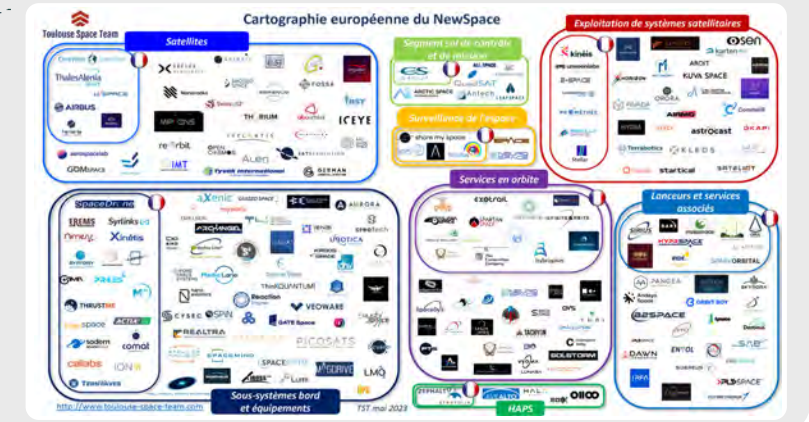
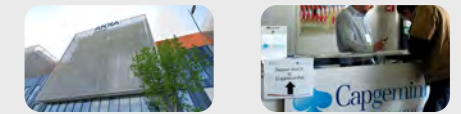

LES CADRES (2019)

Les cadres dans la population active occupée 15-64 ans

Résident à	Population active occupée	Nombre de cadres	Part (en %)
Toulouse	212 718	70 682	33.2%
Toulouse Métropole	348 361	109 370	31.4%
France Métropolitaine	26 761 780	4 899 004	18.3%

Nombre d'emplois de cadre dans les métiers de la conception et de la recherche, au lieu de travail, par commune

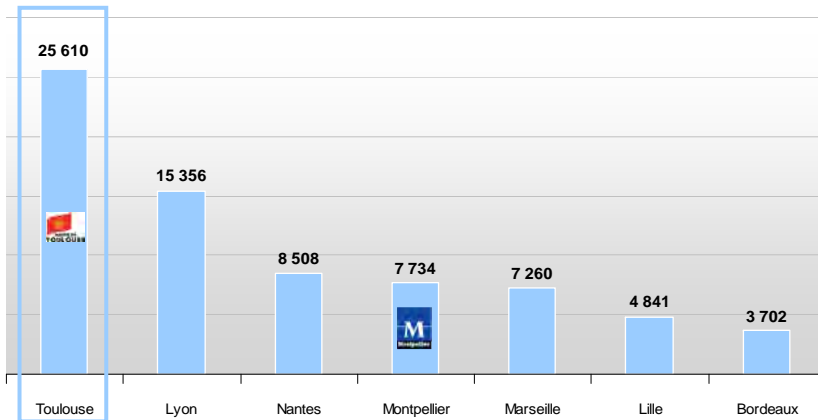

Part des emplois de cadre dans la conception et la recherche sur l'ensemble des emplois au lieu de travail, par commune

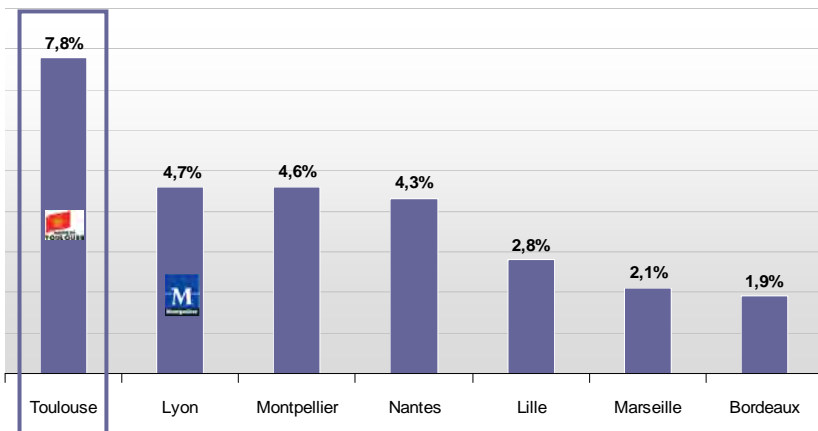

Chiffres clés Toulouse Métropole

- Part des cadres dans la population active occupée : plus de 13 points (15 pour ville seule) supérieure à la moyenne nationale
- 2^{ème} Métropole française (hors Paris) en termes de laboratoires de recherche

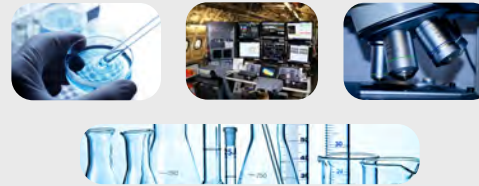

Nombre de laboratoires de recherche publique par métropole

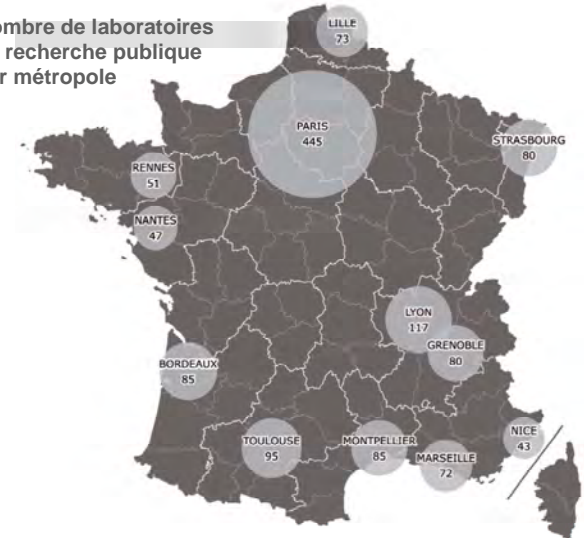

Proportion de cadres de la recherche, et des fonctions métropolitaines* dans l'emploi total à Toulouse depuis 1982

Année	% de cadres de la conception et de la recherche dans l'emploi total	% de cadres des fonctions « métropolitaines » dans l'emploi total
1982	1,6%	6,7%
1990	4,0%	10,4%
1999	6,0%	12,7%
2006	7,0%	15,8%
2012	7,7%	18,3%
2019	7,8%	19,7%

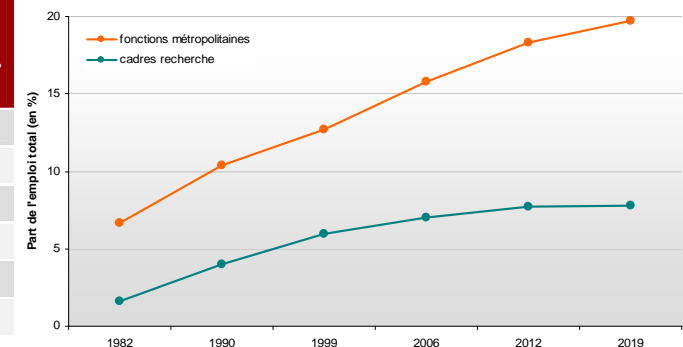

* Les Cadres des fonctions métropolitaines (CFM) sont définis comme suit : Il s'agit des emplois de cadres ou des chefs d'entreprises de 10 salariés ou plus présents dans les 5 fonctions métropolitaines que sont : Conception-recherche, Prestations intellectuelles, Commerce inter-entreprises, Gestion et Culture-loisirs.

LA STRUCTURE DES EMPLOIS (2019)

Actifs résidents : actifs occupés et chômeurs

toulouse
métropole

Année	Population active 15-64 ans	Dont actifs occupés 15-64 ans	Part (en%)	Dont chômeurs 15-64 ans	Part (en%)
2013	378 164	322 604	85.3%	55 531	14.7%
2019	404 715	348 361	86.1%	56 389	13.9%
Evol. 13/19	+7.0%	+8.0%		+1.5%	

MAIRIE DE TOULOUSE

Année	Population active 15-64 ans	Dont actifs occupés 15-64 ans	Part (en%)	Dont chômeurs 15-64 ans	Part (en%)
2013	238 948	197 775	82.8%	41 161	17.2%
2019	253 388	212 800	84.0%	40 682	16.0%
Evol. 13/19	+6.0%	+7.6%		-1.2%	



Année	Part des actifs occupés 15-64 ans	Part des chômeurs 15-64 ans
2013	87.0%	13.0%
2019	87.0%	13.0%



Indicateurs de précarité de l'emploi salarié

Résident de	Nb. de salariés 15 ans ou plus	CDI ou fonctionnaires	CDD	Intérim	Emplois aidés	Apprentissages et stages	Part des emplois « précaires » sur l'ensemble des salariés
Toulouse	188 605	149 675	23 852	5 405	1 340	8 333	20.6%
Toulouse Métropole	311 047	257 392	32 205	8 212	2 090	11 150	17.3%
France Métropolitaine	23 097 328	19 525 335	2 233 749	508 529	194 441	635 274	15.5%

Actifs occupés résidents et emploi total local

Détail par commune - Toulouse Métropole

Communes	Nombre de résidents actifs occupés 15-64 ans	Emploi total local	Evolution 2013-2019 (en nombre)
Aigrefeuille	698	118	39
Aucamville	4334	2417	-445
Aussonne	3191	1349	35
Balma	7281	12355	863
Beaupuy	551	346	24
Beauzelle	3124	1857	306
Blagnac	12264	38079	1760
Brax	1306	284	-59
Bruguières	2787	2918	269
Castelginest	4828	1608	100
Colomiers	17703	31095	3429
Cornebarrieu	3637	4687	1096
Cugnaux	8294	5212	196
Drémil-Lafage	1289	458	42
Fenouillet	2347	2994	260
Flourens	882	1407	229
Fonbeauzard	1438	425	36
Gagnac-sur-G.	1607	448	41
Gratentour	2025	776	-19
Launaquet	4330	2471	349
Lespinasse	1439	1576	191
Mondonville	2749	620	-56
Mondouzil	110	205	3
Mons	794	243	-13
Montrabé	1927	1367	32
Pibrac	3800	1561	164
Pin-Balma	410	213	29
Quint-Fonsegrives	2503	2543	614
Saint-Alban	2768	3081	184
Saint-Jean	4815	3934	-40
Saint-Jory	3113	2250	353
Saint-Orens-de-G.	5353	5125	442
Seilh	1770	649	-14
Toulouse	215562	328505	30871
Tournefeuille	12926	6516	511
L'Union	4630	5633	-45
Villeneuve-Tolosane	4287	1901	194
TOTAL :	352 873	477 225	+ 41 970

CHÔMAGE

Taux de chômage déclaré au sens du recensement et demandeurs d'emploi Pôle emploi

Communes	Taux de chômage 2019 (%)	Rappel Taux 2013 (%)	Demandeurs d'emploi cat. ABC Janvier 2022	Evolution 2022/2021 (nombre)
Aigrefeuille	5,2	7,4	80	15
Aucamville	11,3	12,1	965	-15
Aussonne	9,2	7,5	565	5
Balma	9,5	9,9	1 200	-170
Beaupuy	10,7	8,9	50	-10
Beauzelle	11,5	9,6	720	-30
Blagnac	11,3	11,5	2 385	-235
Brax	7,2	10,2	190	15
Bruguières	9,2	9,8	500	-55
Castelginest	10,9	11,1	1 045	10
Colomiers	12,3	12,4	3 715	-120
Cornebarrieu	8,8	7,3	820	20
Cugnaux	12,5	13,0	1 995	50
Drémil-Lafage	7,8	8,6	165	-15
Fenouillet	13,8	10,1	565	5
Flourens	6,9	8,9	120	10
Fonbeauzard	11,7	8,4	285	5
Gagnac-sur-G.	9,6	8,8	285	5
Gratentour	9,0	9,5	395	15
Launaguet	11,8	9,3	915	-35
Lespinasse	10,0	10,0	245	-25
Mondonville	9,9	4,9	635	-15
Mondouzil	3,7	4,9	10	0
Mons	5,9	7,0	85	-10
Montrabé	8,1	7,2	260	-20
Pibrac	8,2	10,1	540	-30
Pin-Balma	5,4	6,9	55	0
Quint-Fonsegrives	8,2	10,4	310	-25
Saint-Alban	9,8	9,8	600	-30
Saint-Jean	10,3	9,7	830	-90
Saint-Jory	10,4	10,1	810	40
Saint-Orens-de-G.	10,0	7,5	1 060	-70
Seilh	8,1	17,2	235	0
Toulouse	16,0	10,3	58 785	-4 255
Tournefeuille	9,3	8,6	2 170	-70
L'Union	8,8	11,6	765	-95
Villeneuve-Tolosane	11,0	7,4	890	-60
TOTAL :	13,9%	14,7%	85 245	-5 285

Catégories des demandeurs d'emplois :

- Catégorie A : actes positifs de recherche d'emploi sans emploi
- Catégorie B : actes positifs de recherche d'emploi en activité réduite courte
- Catégorie C : actes positifs de recherche d'emploi en activité réduite longue



Le chômage au sens du recensement de population :

- personnes de 15 ans ou plus qui se sont déclarées chômeurs lors du recensement (inscrites ou non à Pôle Emploi) sauf si elles ont, en outre, déclaré explicitement ne pas rechercher de travail
 - et personnes de 15 ans ou plus qui ne se sont déclarées ni en emploi, ni en chômage, mais qui ont néanmoins déclaré rechercher un emploi.
- Un chômeur au sens du recensement n'est pas forcément un chômeur au sens du BIT (et inversement)



Demandeurs d'emploi par quartier prioritaire

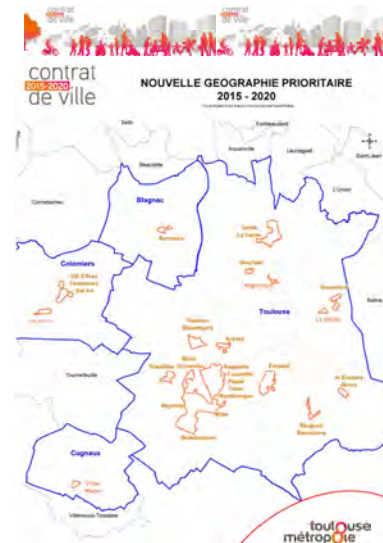

Quartiers politique de la ville (QPV)	Rappel Taux de chômage 2019 (%)*	Demandeurs d'emploi cat. ABC Janvier 2022	Evolution 2021/2020 (nombre)
Barradels (Blagnac)	24,9	225	-44
Val d'Aran (Colomiers)	29,5	377	-20
Pradettes	25,0	427	1
Grand Mirail	33,4	5 855	-580
Arènes	22,8	255	-64
Bourbaki	42,8	200	-16
Empalot	31,1	1 100	-93
Les Izards - La Vache	32,7	576	19
Cépière Beaugard	36,2	184	-23
Saint Exupéry	20,8	256	-8
Soupetard	22,7	401	-51
Rangueil	34,6	164	-4
En jacca (Colomiers)	32,3	159	-24
Vivier Maçon (Cugnaux)	20,7	186	25
Negreneys	27,3	188	-39
La Gloire	19,0	201	9
TOTAL TM	13,9%	10 754	-912

* Taux de chômage au sens du recensement de population



LES DÉPLACEMENTS DOMICILE - TRAVAIL (2019)

Actifs occupés 15 ans et plus travaillant sur :

Année	toulouse métropole				MAIRIE DE TOULOUSE				FRANCE	
	Commune de résidence	Part (en %)	Autre que la commune de résidence	Part (en %)	Commune de résidence	Part (en %)	Autre que la commune de résidence	Part (en %)	Commune de résidence (en %)	Autre que la commune de résidence (en %)
2013	173 941	53,3%	152 171	46,7%	146 018	73,0%	54 022	27,0%	34,4%	65,6%
2019	190 075	53,9%	162 741	46,1%	160 617	74,5%	54 913	25,5%	33,1%	66,9%
Évolution	+9,3%		+6,9%		+8,5%		+1,6%			

Part des moyens de transport utilisés pour se rendre au travail

× Pas de transport (travail à domicile) 🚲 Deux roues (motorisés ou non)

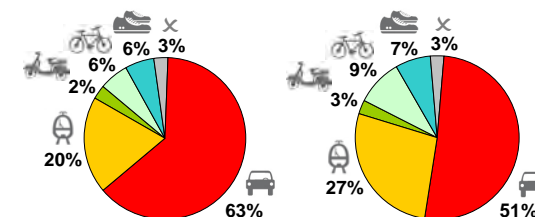

Toulouse Métropole

Ville de Toulouse

Destination des actifs de 15 ans ou plus ayant un emploi dont le lieu de résidence est la commune de Toulouse (flux supérieurs à 100)

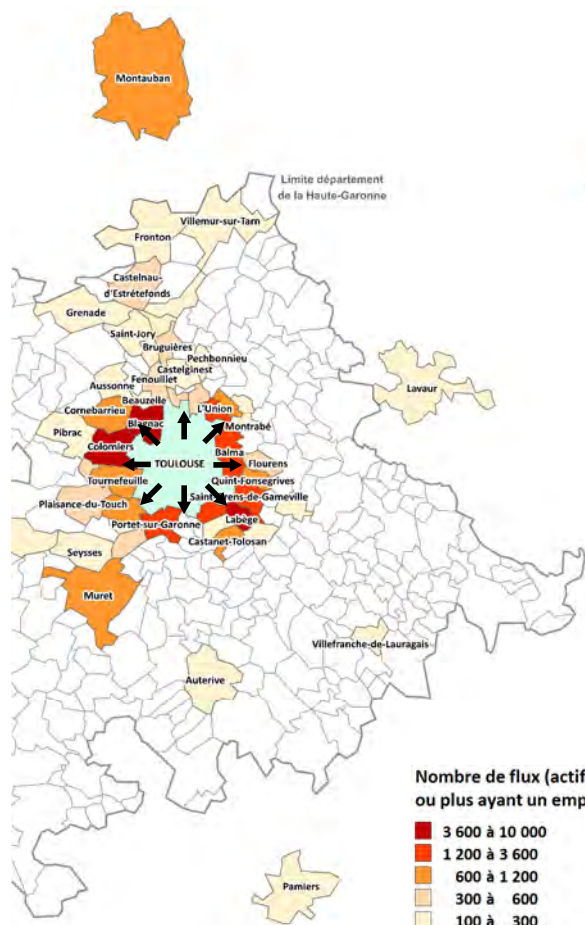

Provenance des actifs de 15 ans ou plus ayant un emploi dont le lieu de travail est la commune de Toulouse (flux supérieurs à 100)

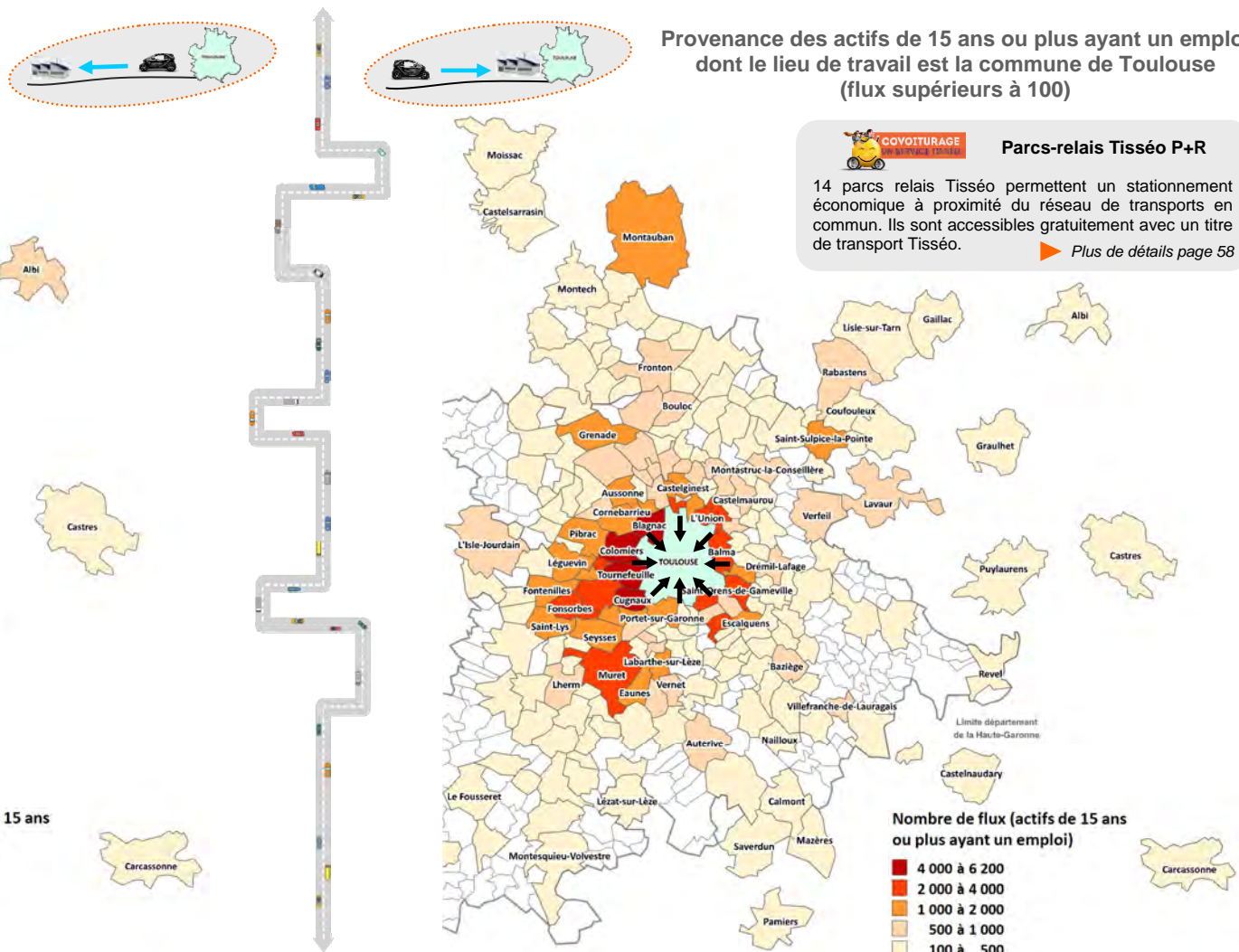

Parcs-relais Tisséo P+R

14 parcs relais Tisséo permettent un stationnement économique à proximité du réseau de transports en commun. Ils sont accessibles gratuitement avec un titre de transport Tisséo. [Plus de détails page 58](#)

L'OFFRE COMMERCIALE DU CŒUR DE METROPOLE

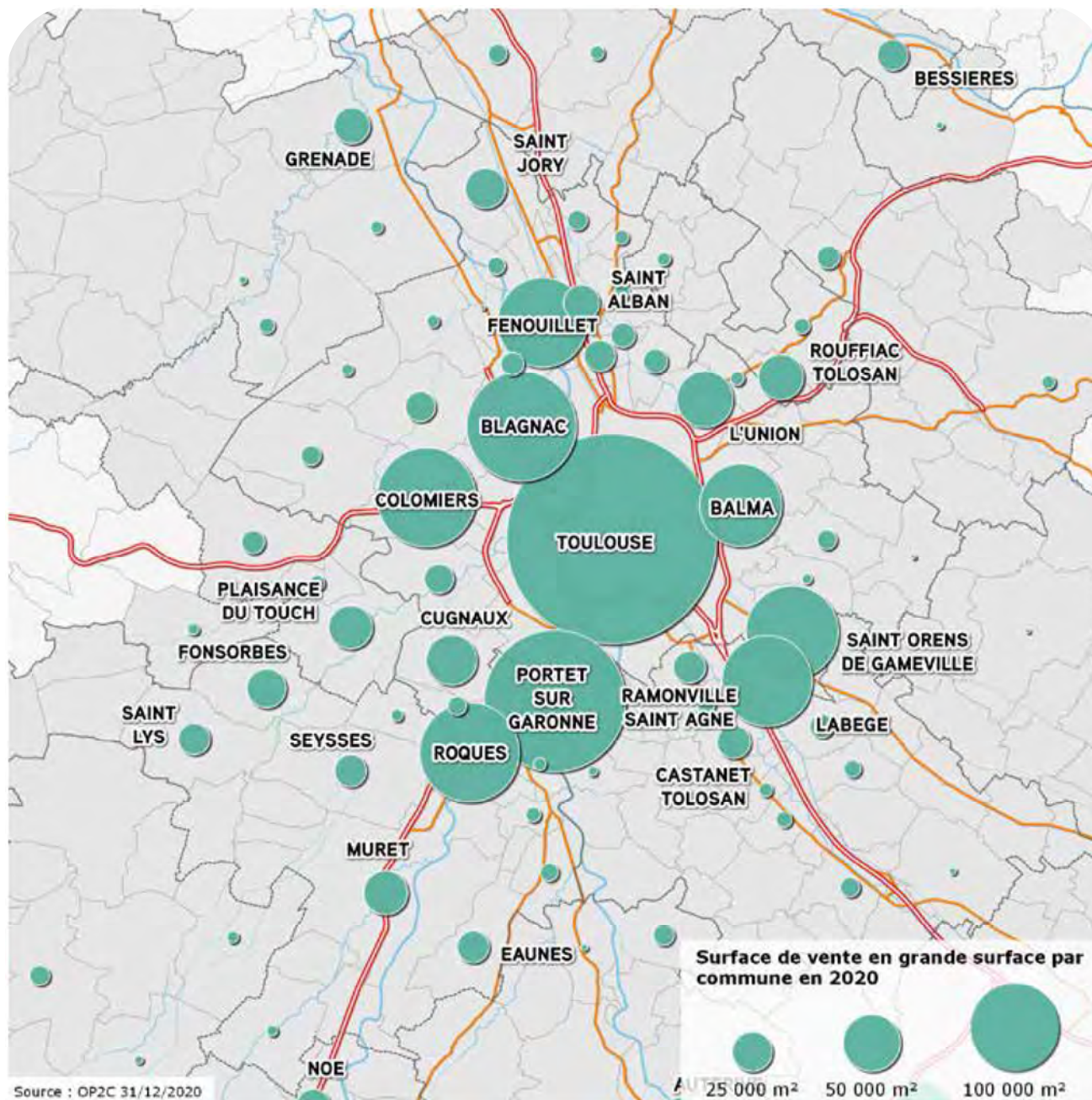

- 60 % de l'offre est concentrée sur Toulouse et les communes limitrophes
- 11 communes de la 2^{ème} couronne (périmètre SCoT) ont une offre supérieure à 10 000 m² (15% du parc)
- Des pôles plus éloignés complètent l'offre : Carbone, Cazères, Fronton, Villemur-sur-Tarn

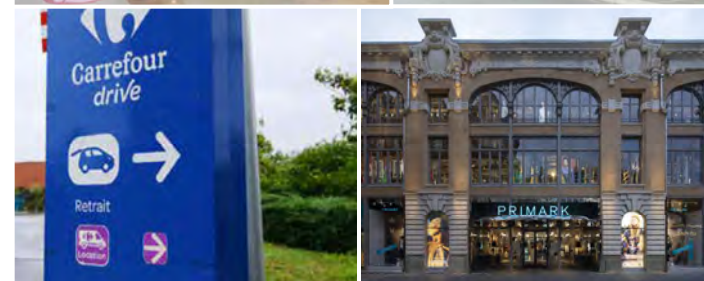

- Toulouse concentre 20% du parc
- 8 communes situées en périphérie possèdent une offre de plus de 50 000 m²



RELATIONS INTERNATIONALES



Villes jumelées

Ville	Date	Domaines de coopération	Partenaires
Tel-Aviv (Israël) 451 000 hab.	1962	Économie, innovation, culture, gastronomie, échanges scolaires	Consulat d'Israël Ambassade de France à Tel Aviv Chambre de commerce France-Israël Business France French Tech Toulouse Agence d'attractivité
Kiev (Ukraine) 2 887 000 hab.	1975	Université et recherche, culture, gastronomie, économie, patrimoine, accueil de jeunes	Consulat d'Ukraine Ambassade de France à Kiev Comité de jumelage Toulouse/Kiev Université Paul Sabatier
Atlanta (États-Unis) 506 000 hab.	1975	Culture, économie, innovation, gastronomie, patrimoine, échanges de jeunes professionnels	Rectorat Consulat des Etats-Unis Comité de jumelage Toul./Atl. Consulat Général de France à Atlanta Agence d'attractivité French Heritage Society
Chongqing (Chine) 32 000 000 hab.	1981	Université, santé Participation aux réseaux	Université Fédérale de Toulouse CHU de Toulouse Alliance Française de Chongqing Consulat Général de France à Chengdu
Elche (Espagne) 228 000 hab.	1981	Culture, sport, tourisme Réseau des Villes Aéropostales	Archives Municipales Culture scientifique So Toulouse Union européenne (programme Sudoec)
Bologne (Italie) 377 000 hab.	1981	Culture, mobilité Lutte contre les discriminations Participation aux réseaux	Opérateurs culturels Office du Tourisme Développement économique Union européenne (programme Dear)
N'Djamena (Tchad) 2 000 000 hab.	1988	Appui à la gestion, coopération médicale, traitement des eaux et gestion des déchets, développement culturel et sportif, échanges universitaires	Université Jean Jaurès Centre culturel français de N'Djamena SCHS Toulouse

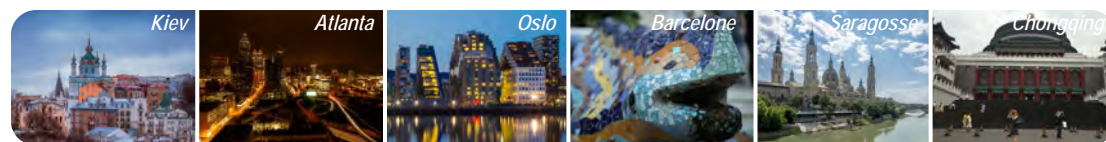

Accords de coopération & Partenariats

MAIRIE DE TOULOUSE

Ville	Date	Domaines de coopération	Partenaires
Hanoi (Vietnam) 8 000 000 hab.	1996 Renouvelé en 2019	Patrimoine, archéologie, culture, enseignements artistiques, économie Échanges universitaires & santé Projets associations / réseaux	Université Fédérale Agence française de développement Groupe Pays Vietnam Cités Unies France Centre Patrimoine Thang Long
Saragosse (Espagne) 701 000 hab.	2000 Renouvelé en 2016	Développement social et urbain, économie Environnement, gestion des voies d'eau et changement climatique Échanges universitaires, associatifs, culturels Jeunesse : programme d'échanges de jobs d'été Participation aux réseaux	Université Fédérale de Toulouse Office du tourisme/ So Toulouse CCIT Union européenne (POCTEFA) Lido/La Grainerie Jobs d'été : Cipaj, Zaragoza Cultural
Düsseldorf (Allemagne) 603 000 hab.	2003 Renouvelé en 2020	Économie, attractivité, culture, compétences linguistiques, Promotion des valeurs civiques européennes Échanges universitaires Jeunesse : soutien à la mobilité et programme d'échanges de jobs d'été	Goethe-Institut Toulouse Agence d'attractivité Opérateurs culturels Consulat Général d'Allemagne à Bordeaux Agence Düsseldorf Tourismus Consulat Général de France à Düsseldorf
Saint-Louis (Sénégal) 180 000 hab.	2003	Santé, eau & assainissement, université (agronomie, entrepreneuriat), culture Réseau Aéropostale Participation aux réseaux Renforcement des capacités locales	ENSAT Toulouse Business School École d'Ingénieurs de Purpan / Oncopole Agence de l'Eau Adour-Garonne Ambassade de France à Dakar
Ramallah (Cisjordanie) 278 000 hab.	2010	Culture, université, eau & assainissement Échanges universitaires Participation aux réseaux Renforcement des capacités locales	Agence de l'Eau Adour-Garonne Consulat de France à Jérusalem Université Fédérale Toulouse Conservatoire à Rayonnement Régional de Toulouse
Barcelone (Espagne) 1 600 000 hab.	2013	Développement économique, économie sociale et solidaire innovation, mobilité & transports, culture Espace public, urbanisme, habitat Sport, jeunesse, universités / Participation aux réseaux	Université Fédérale de Toulouse Lido / Habitat Toulouse Union européenne (POCTEFA, SUDOEC, URBACT)
Oslo (Norvège) 634 463 hab.	2015 Renouvelé en 2019	Villes vertes et intelligentes Villes sûres et inclusives Promotion et soutien aux entreprises Universités/Recherche	Cluster Automotech, Aerospace Valley Agence d'attractivité Université Fédérale Chambre de Commerce Franco-Norvégienne Aéroport Toulouse-Blagnac
Hambourg (Allemagne) 1 766 537 hab.	2017 Renouvelé en 2020	Aéronautique, recherche, santé et innovation technologique, TIC appliquées aux transports Développement durable Enfance et familles Échanges culturels et éducatifs	Airbus Aerospace Valley Cancer-Bio-Santé Agence d'attractivité Université Fédérale Goethe Institut
Casablanca (Maroc) 3 359 818 hab.	2017	Économie et aéronautique, innovation technologique & smart cities, Recherche & université / Échanges culturels	Aerospace Valley / Agence d'attractivité Université Fédérale Ambassade de France à rabat
Séville (Espagne) 1 535 379 hab.	2019	Dynamisation de l'entrepreneuriat ; Culture ; Gastronomie Science et technologie (secteur aérospatial) Environnement ; Ville accessible, ville inclusive	Airbus Réseau CVA (Communauté des villes Ariane)
Montréal (Canada) 1 700 000 hab.	2019	Économie Aéronautique, innovation, santé, culture	IRT St Exupéry, CHU, Aerospace Valley, AéroMontréal, CRIAQ, Agence d'attractivité, Aéroport Toulouse-Blagnac



toulouse
métropole
en chiffres **2023**

MOBILITÉ - DÉPLACEMENTS

Avions et trains grandes lignes, p.56

Trains régionaux, p.57

Autoroute, périphérique et voirie urbaine, p.58

Transports en commun, p.59

Vélos, p.61

Piétons, p.62



LIAISONS NATIONALES ET INTERNATIONALES

Les liaisons aériennes *

* En raison du contexte sanitaire les éléments statistiques de fréquentation ne sont exceptionnellement pas disponibles

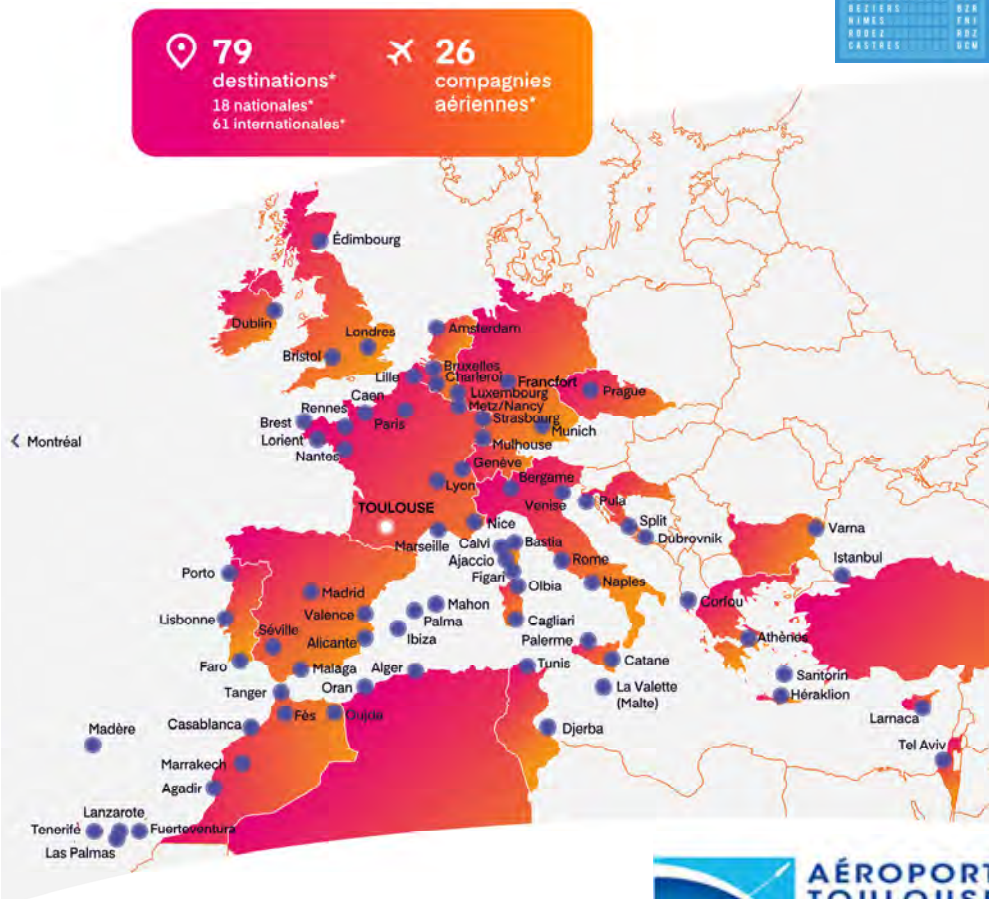

Chiffres clés :

- Rang national : 5^{ème} après Nice et Lyon (1^{er} aéroport « business »)
- Paris Orly (32 vols par jour) est la ligne la plus fréquentée d'Europe
- Emprise au sol : 780 ha



- Nombre de halls : 4 (6,1 ha)
- Nombre de places de parking : 12 500

◀ Récentes destinations :

- Agadir, Alger, Faro, Ibiza, Lanarca, Madrid, Marseille, Montréal, Oran, Rome, Tel-Aviv, Venise



Isochrone des liaisons ferroviaires LGV avec Paris

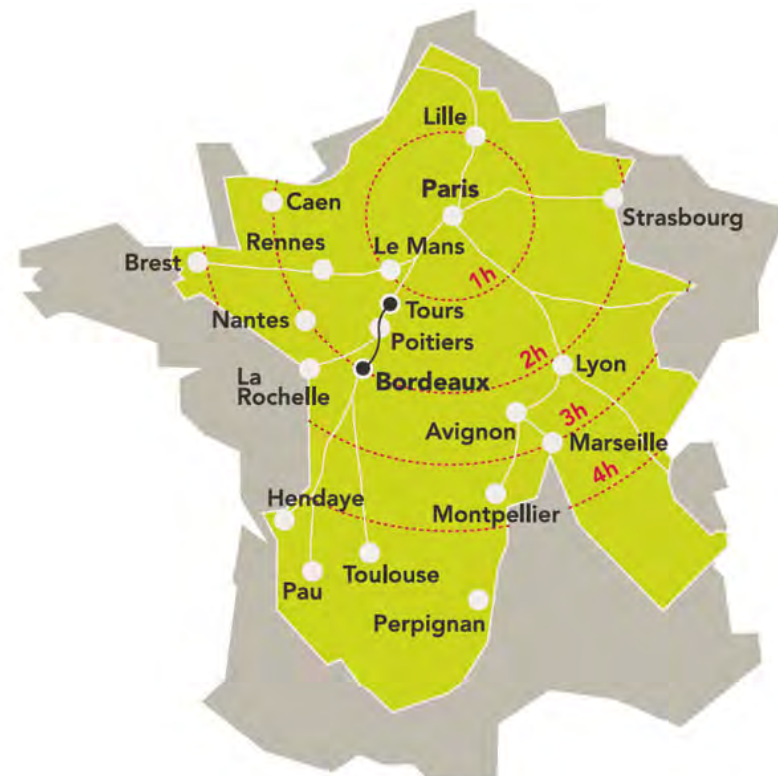

Trafic annuel de voyageurs

En nombre de voyageurs par an au départ et à l'arrivée de Toulouse-Matabiau



	Total voyageurs
2020	7 616 091
2021	10 248 180
Évolution 2019-2020	▲



TER



Trafic annuel régional des gares TER de Toulouse Métropole

En nombre de voyageurs (hors tarification urbaine) en 2021

Gares de Toulouse Métropole (hors Toulouse)

* Y compris tarification urbaine

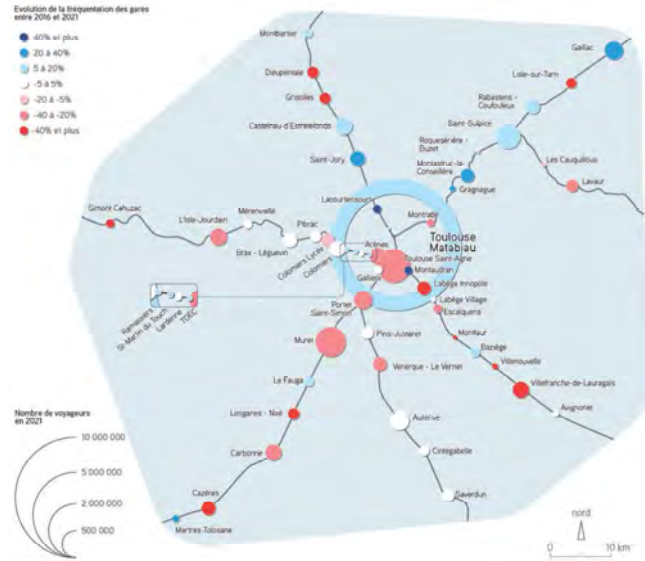
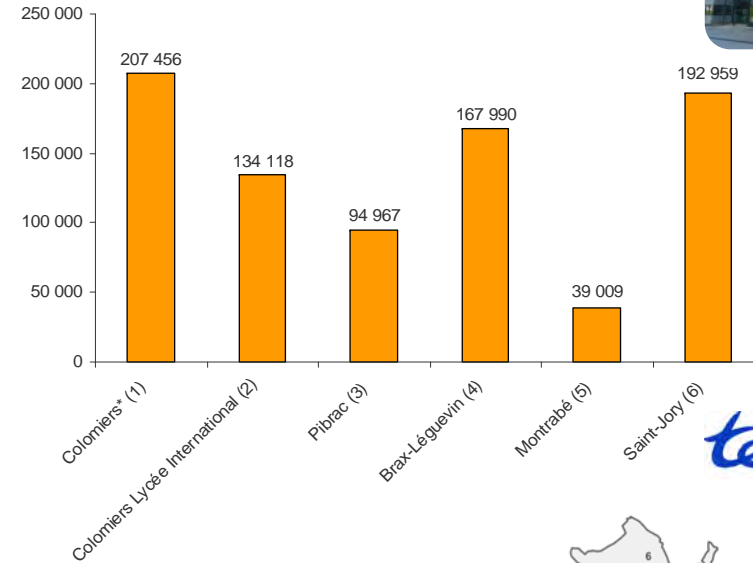

Gares de Toulouse (sauf Matabiau)

* Y compris tarification urbaine

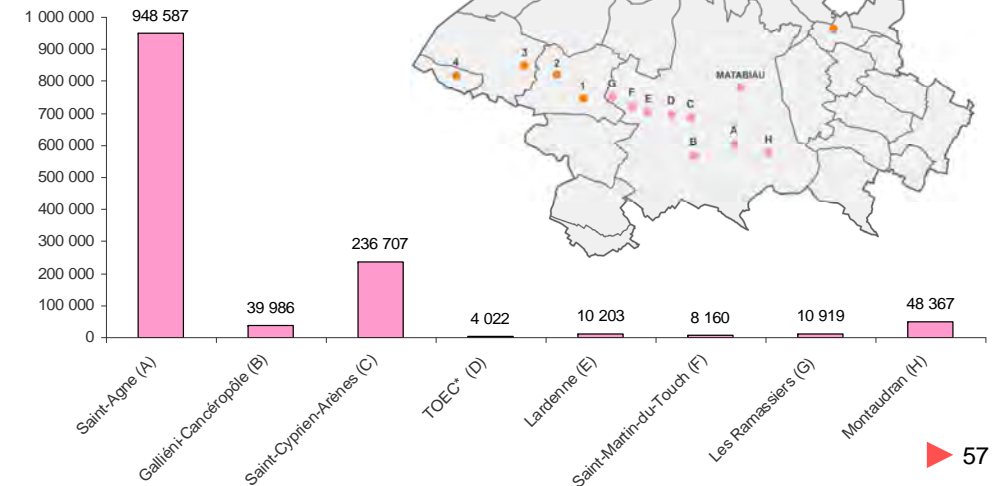

Le stationnement voiture à proximité des gares SNCF

- Matabiau (Parcotrain) : 496 places
- Ramassiers : 266 places
- Muret : 260 places
- Colomiers : 227 places
- Saint-Martin-du-Touch : 200 places
- Portet / Saint-Simon : 192 places



AUTOROUTE ET PÉRIPHÉRIQUE - 2021

Trafic sur les voie rapides urbaines en 2021
En nombre de véhicules par jour, moyenne journalière annuelle

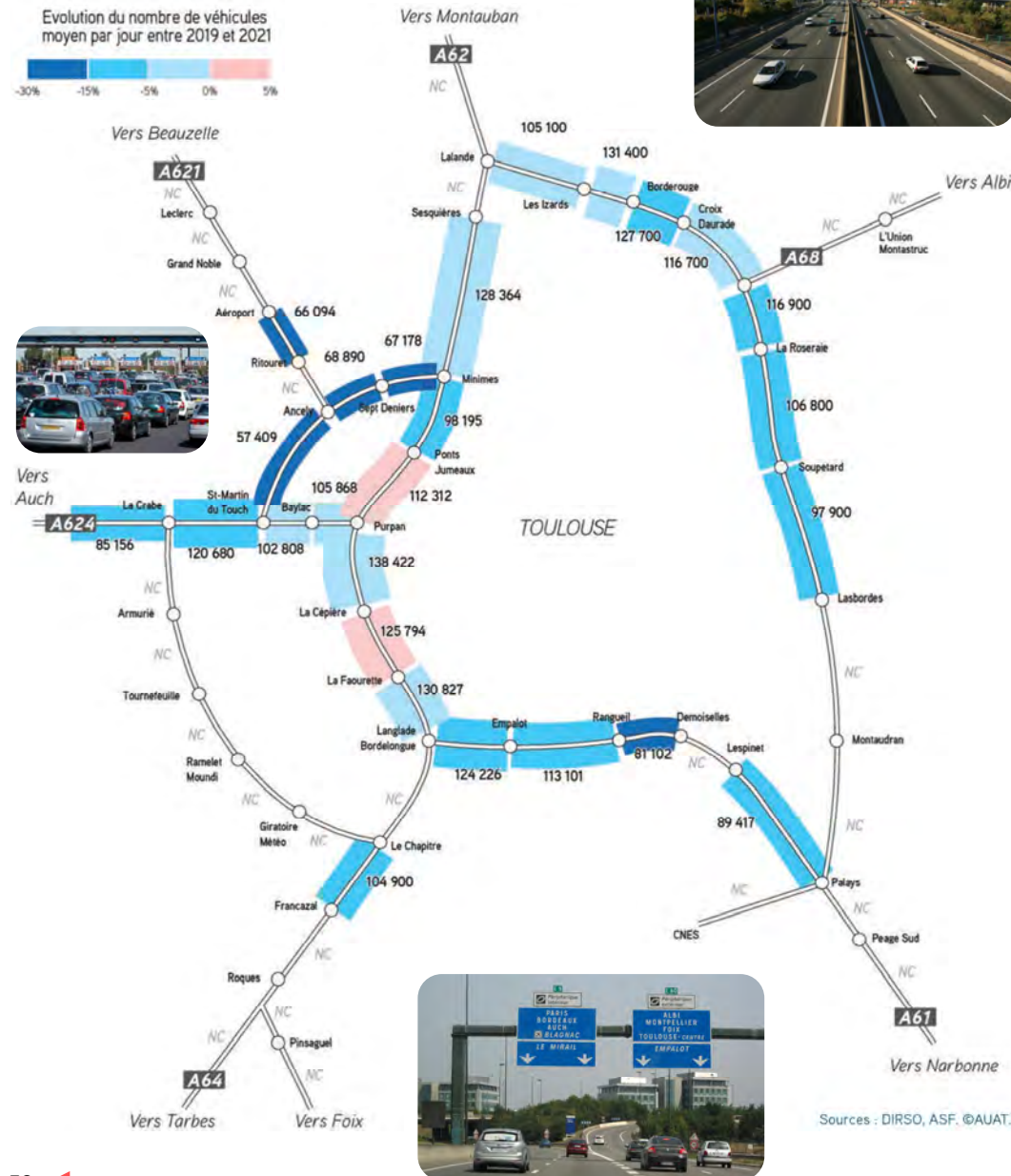

VOIRIE URBAINE

Distribution du réseau selon le gestionnaire de voirie
Catégories de linéaires sur Toulouse Métropole (en km) - Données 2022



Parcs relais 2022

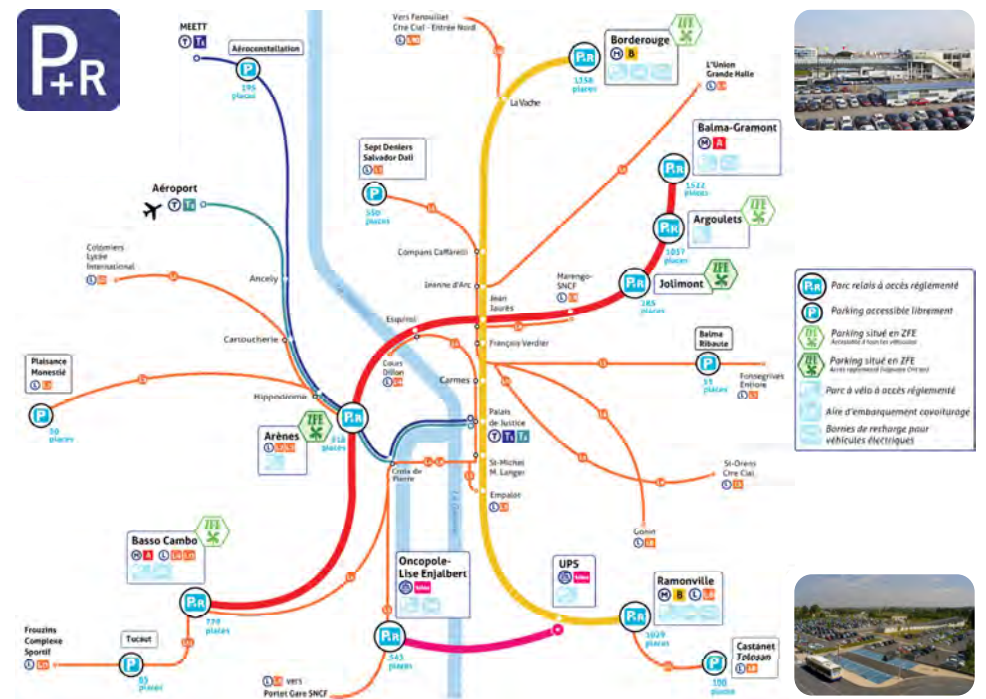

TRANSPORT EN COMMUN EN SITE PROPRE



Voyage : trajet effectué avec un seul mode de transport pour se rendre d'un point à un autre.

Déplacement : trajet constitué d'un ou de plusieurs voyages effectués avec un ou plusieurs modes de transport.

Consommation énergétique

Les contrats d'électricité comprennent **50% d'énergie verte** depuis 2016. Biogaz à hauteur de **30% en 2023 et 2024**.



Bus
4,5 millions de litres de gazole
7,2 millions de nm³ de GNV

Tram
7,4 millions de KWh

Tram : Norme métro-cable

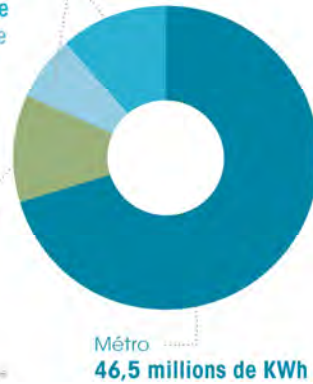

La ligne A en XXL

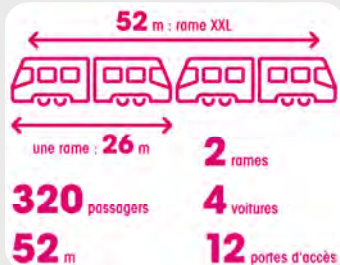

Le doublement des rèmes de la ligne A est effectif depuis janvier 2020 (travaux depuis l'été 2017).



Métro

Fréquentation annuelle des stations de métro en 2022



Ouverture : 1993
Extension : 2003
Nombre de stations : 18 stations
Longueur de la ligne : 12,5 km
Longueur des quais : 52 mètres
Vitesse moyenne : 35 km/h
Capacité : 124 à 156
Nombre de validations en 2022 : 53,0 millions



Métro



2 lignes

- Lignes A et B
- 27,1 km de voie
- 38 stations



116 rames

Âge moyen : 17,8 ans



Ouverture : 2007
Nombre de stations : 20 stations
Longueur de la ligne : 15,8 km
Longueur des quais : 52 mètres
Vitesse moyenne : 35 km/h
Capacité : 156
Nombre de validations en 2022 : 50,7 millions



Fréquences et horaires

- Ligne A 1'50 min (rames de 52 mètres)
- Ligne B 1'20 (rames de 26 mètres)
- Du dimanche au mercredi de 5h15 à 00h
- Les jeudis, vendredis et samedis de 5h15 à 3h

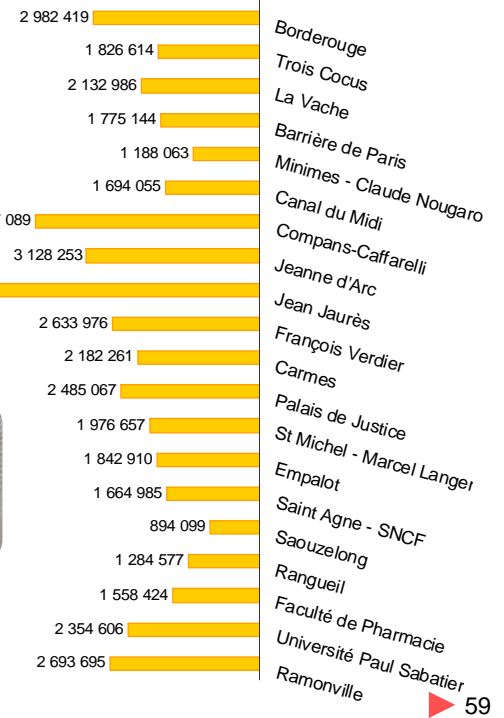
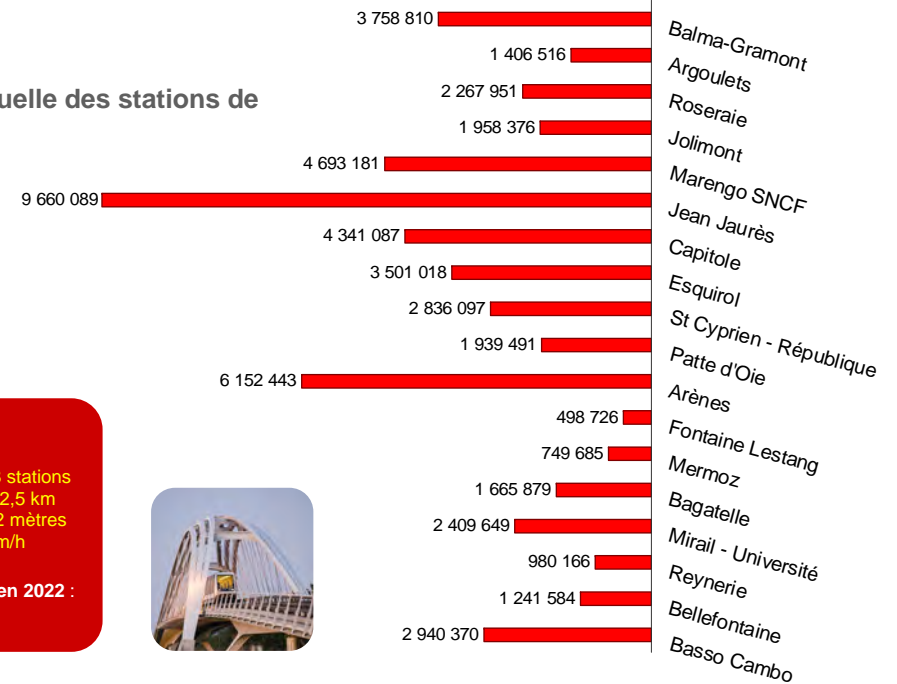

TRANSPORT EN COMMUN EN SITE PROPRE

Tramway



28 rames

Âge moyen : 10,5 ans



2 lignes

- Lignes T1 et T2
- 17,1 km de voie
- 28 stations

Fréquences et horaires



- Toutes les 14 min max
- Du dimanche au jeudi de 4h50 à 00h40
- Les vendredis et samedis de 4h50 à 1h20

Ouverture T1 : 2010
Ouverture T2 Envol : 2015
Nombre de stations : 27
Longueur de la ligne : 16.2 km
Vitesse commerciale : 20 km/h
Capacité par rame : 208 places
Matériel roulant : 28 rames de 32 mètres
Nombre de validations en 2022 : 10,9 millions



Téléo

(nombre de voyageurs en 2022)

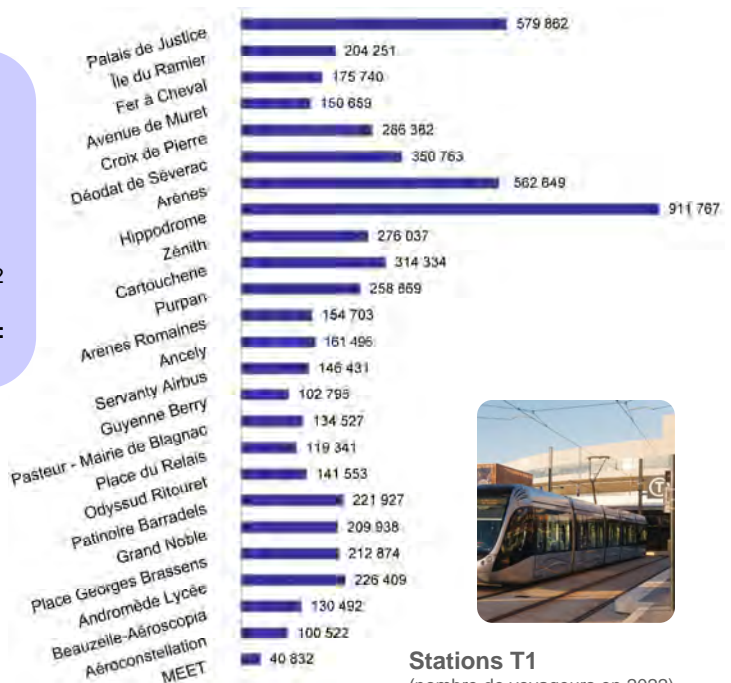
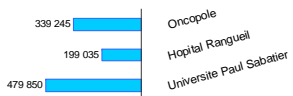

Stations T1
(nombre de voyageurs en 2022)

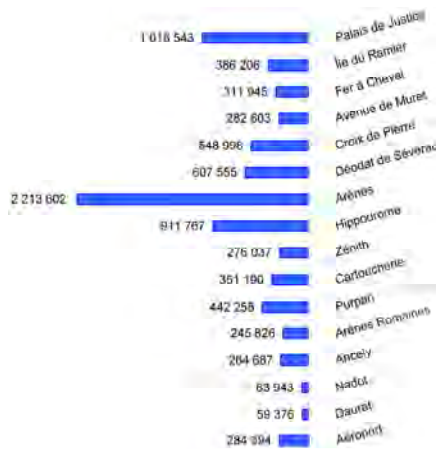

Stations T2
(nombre de voyageurs en 2022)



TRANSPORT EN COMMUN EN SITE PROPRE

Bus



589 bus

- 63% du parc bus à énergies à faibles émissions
- 63 bus achetés en 2021 (34 standards / 29 articulés)
- Âge moyen du parc : 8 ans et 3 mois



147 lignes

Dont 9 linéo, 97 lignes classiques, 4 TAD, 1 navette cimetière, 1 navette Centre-ville, 1 navette aéroport, 1 navette CHR Rangueil, 30 lignes scolaires.



3 dépôts

- Langlade (239 bus)
- Colomiers (149 bus)
- Atlanta (193 bus)
- Autres (8 bus)



126 feux prioritaires



Fréquences et horaires

- Un passage toutes les 5 à 9 min
- Du dimanche au jeudi de 5h15 à 00h30
- Les vendredis et samedis de 5h15 à 1h



Linéaire de couloirs de bus : 106 km dont 63 en site propre

Nombre de validations bus : 58,4 millions en 2022

Lignes les plus fréquentées

Numéro de ligne		2022	Numéro de ligne		2022
L1	Sept Deniers - Gymnase de l'Hers	5 427 184	L3	Arènes - Plaisance	2 071 585
L9	Empalot - L'Union Grande Halle	3 885 315	L7	Cours Dillon - St Orens	1 845 802
L2	Arènes - Colomiers Lycée International	2 747 778	L6	Ramonville Métro - Castanet Tolosane	1 651 170
L4	Cours Dillon - Basso Cambo	2 505 020	L5	Empalot - Portet Gare	1 354 218
L8	Marengo SNCF - Gonin	2 321 530			



Vélo

Distribution et évolution du réseau cyclable (en km)



Chiffres clés 2021 :

- Nb. de km du réseau cyclable de la Métropole : 668
- Dont nb. de km du réseau cyclable de Toulouse : 345
- Nb. de km du réseau vert de la Métropole : 288
- Dont nb. de km du réseau vert de Toulouse : 55

Répartition des stations Vélo Toulouse

Chiffres clés 2021 :

- Nb. de stations vélos : 287
- Nb. de vélos en libre-service : 2 600
- Nb. d'abonnés longue durée : 28 916
- Nb. moyen de locations par jour : 9 666
- Taux de rotation moyen : 3,7

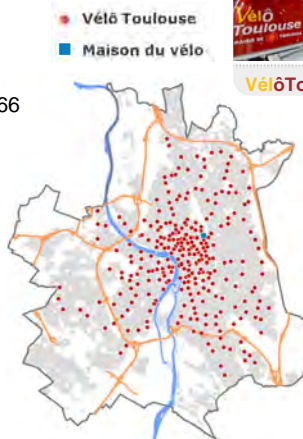

TOP 10 des stations Vélo Toulouse les plus fréquentées en 2021

Rang	Code borne	Borne	Locations
1	28	Place Saint Pierre	50443
2	10	Place Esquirol	47674
3	3	Pomme	45860
4	2	Lafayette	45481
5	61	Bonrepos	44580
6	58	Concorde Arcole	40123
7	89	Esp. Compans Caffarelli	39201
8	11	Place de la Daurade	37849
9	68	Métro - Palais de Justice	36381
10	4	Sainte-Ursule	35333

8 parcs à vélos Tisséo à proximité des lignes A et B, soit 474 places en accès réglementé dans les parcs à vélos Tisséo :

- Balma-Gramont : 50
- Argoulets : 54
- Arènes : 20
- Basso Cambo : 50
- Borderouge : 100
- Ramonville : 60
- Université Paul Sabatier : 60
- Labège : 80



Carte des itinéraires verts et cyclables



L'offre de stationnement vélo sur Toulouse Métropole (en nombre de places)



- Sur pôle d'échange multimodal : 628
- En gare SNCF : 1 073
- En parc en ouvrage : 694
- Sur voirie (dont Toulouse) : 11 684 (9 408)



PIÉTONS

Distribution et évolution du plateau piétonnier (en km)

	2020		2021	
	TM	dont Toulouse	TM	dont Toulouse
Aire piétonne	12,4	11,4	12,7	11,6
Zone de rencontre	59,0	54,2	60,5	55,8
TOTAL	71,4	65,6	73,2	67,4
Zone 30	760	472	781	493



› La place Saint-Sernin devient un véritable lieu de rencontre et le parvis une aire piétonne



› La nouvelle voie verte de la liaison entre l'Oncopole et la Prairie des Filles



› La grande allée piétonne des Ramblas

i Sur l'ensemble des voies aménagées en zone 30 entre 2001 et fin 2014, l'analyse avant/après montre une baisse moyenne de 42% des accidents corporels (tous modes).



Guide des temps de parcours à pied

Pour favoriser la marche à pied dans le centre ville de Toulouse, Toulouse Métropole et l'Office de Tourisme ont mis en place un Guide Piétons avec carte et temps de parcours

Arnaud-Bernard														
Capitole	11	Capitole												
Carmes	22	11	Carmes											
Esquirol	20	6	5	Esquirol										
Fer à cheval	30	20	16	15	Fer à cheval									
Héraciés	11	15	25	20	21	Héraciés								
Jean-Jaurès	11	3	12	8	25	20	Jean-Jaurès							
Jeanne-d'Arc	6	5	16	11	26	20	5	Jeanne-d'Arc						
La Daurade	16	5	10	5	15	14	9	10	La Daurade					
Matabiau	16	12	21	20	35	30	9	9	20	Matabiau				
Palais de Justice	30	20	7	12	9	30	20	20	14	30	Palais de Justice			
Pont des Catalans	20	20	23	20	14	7	21	21	20	30	23	Pt. des Catalans		
Saint-Cyprien	20	13	15	11	7	14	20	20	12	30	16	7	Saint-Cyprien	
Saint-Pierre	13	6	15	11	14	9	10	11	5	20	21	12	7	Saint-Pierre
Saint-Sernin	5	6	17	12	22	16	10	4	11	13	25	20	15	8

Estimations de quelques temps de parcours piétons (en minutes)



Créer un pédestrien dans votre école élémentaire
Mode d'emploi
toulouse métropole
Toulouse en grand



Aire piétonne. Seuls les véhicules nécessaires à la desserte interne de la zone sont autorisés à circuler à l'allure du pas et les piétons sont prioritaires sur ceux-ci.



Zone de rencontre. Les piétons sont autorisés à circuler sur la chaussée sans y stationner et sont prioritaires sur les véhicules dont la vitesse est limitée à 20 km/h. Toutes les chaussées sont à double sens pour les cyclistes, sauf dispositions différentes.



Zone 30. La vitesse des véhicules est limitée à 30 km/h. Toutes les chaussées sont à double sens pour les cyclistes, sauf dispositions différentes.



Voie verte. Route exclusivement réservée à la circulation des véhicules non motorisés, des piétons et des cavaliers.

Mieux partager la rue

L'aire piétonne, la zone de rencontre, la zone 30 et la voie verte sont 4 zones apaisées pour mieux se partager l'espace public et permettre à chacun d'évoluer en sécurité.



› La rue Gambetta, aménagée en zone 30, voie apaisée qui fait la part belle aux piétons et aux cycles

zone 30 / zone de rencontre / aire piétonne / voie verte

MIEUX PARTAGER LA RUE

4 zones apaisées pour mieux vivre ensemble





toulouse
métropole
en chiffres **2023**

ÉDUCATION - CULTURE - SPORT - LOISIRS

Petite enfance, p.64

Maternelles et élémentaires, p.65

Collèges et lycées, p.66

Offre de loisirs, p.67

Enseignement supérieur, p.68

Bibliothèques et archives municipales, p.69

Métropole du patrimoine et des savoirs, p.70

Métropole des musiques, des images et des cultures émergentes, p.71

Animation socio-culturelle, p.72

Équipements sportifs, p.73

Bases de loisirs, p.74



PETITE ENFANCE (0-2 ANS)

Établissements petite enfance (2022)

Total Toulouse Métropole : 256
 dont Toulouse : 168
 hors Toulouse : 88

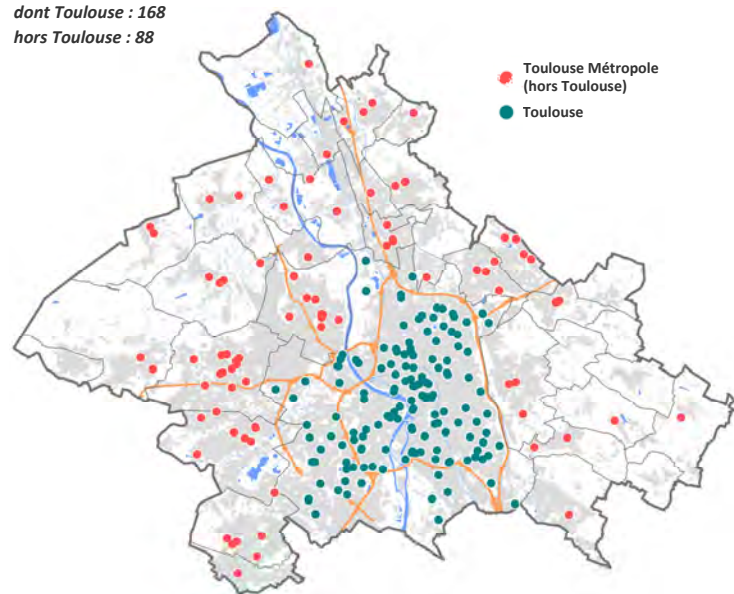

Population 0-2 ans inclus (RP INSEE 2018)

	2016	2017	2018	2019
TM (hors Toulouse)	10 257	10 143	10 395	10 552
Toulouse	17 252	17 078	17 101	17 327

Modes d'accueil à Toulouse (fin 2021)

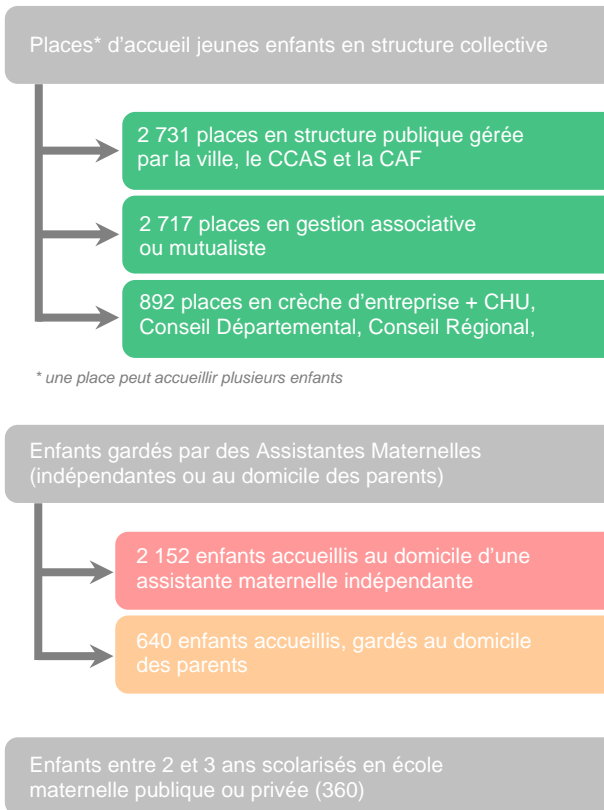

MAIRIE DE TOULOUSE

La Mairie de Toulouse gère directement, indirectement ou en partenariat avec la Caisse d'Allocations Familiales (CAF) différents établissements d'accueil.

	2021
Nombre de places financées par la Ville de Toulouse	6 109

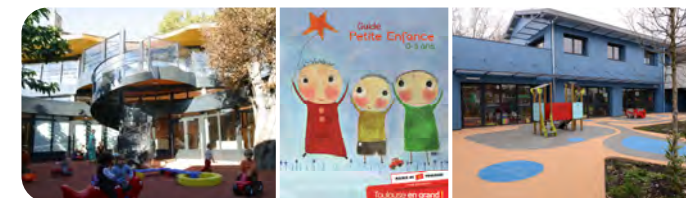

La constitution du Dossier Unique Interactif (DUI) est une démarche préalable à toute inscription aux prestations municipales (crèches, haltes garderies, centres de loisirs, cantines scolaires etc.).

Il sert à collecter en une seule fois les informations personnelles et financières du foyer pour simplifier les démarches administratives ultérieures et gagner du temps.

La Commission d'Admission Unique (CAU) siège pour établir la liste des admissions en crèches publiques, associatives et entreprises :

- 4 665 dossiers traités en 2022
- 2 137 places attribuées en accueil régulier (1 825 en 2018)
- Nombre de familles contactées pour une proposition de places : 3 128, soit un taux de refus de 32% (39% en 2018)
- 79% des familles en attente de places ont une activité professionnelle



ÉCOLES MATERNELLES ET ÉLÉMENTAIRES (2022)

Écoles maternelles

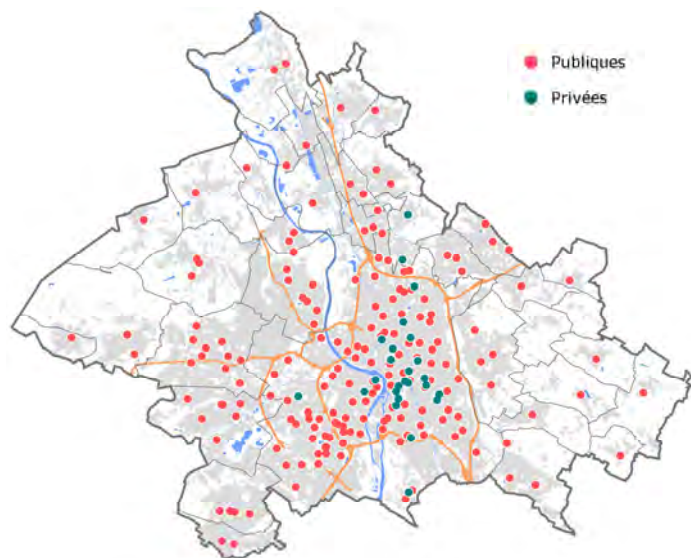

Nombre d'établissements 2022

	Hors Toulouse	Toulouse	TOTAL
Public	84	110	194
Privé*	4	22	26
TOTAL	88	134	220

Effectifs des écoles maternelles de Toulouse

	2021/2022	2022/2023
Public	13 095 **	12 870 **
Privé*	1 940 ***	2 217 ***
TOTAL	15 035	15 087

* Écoles privées sous contrat

** Base : constats de rentrée

*** Hors enfants d'une autre commune

Écoles élémentaires

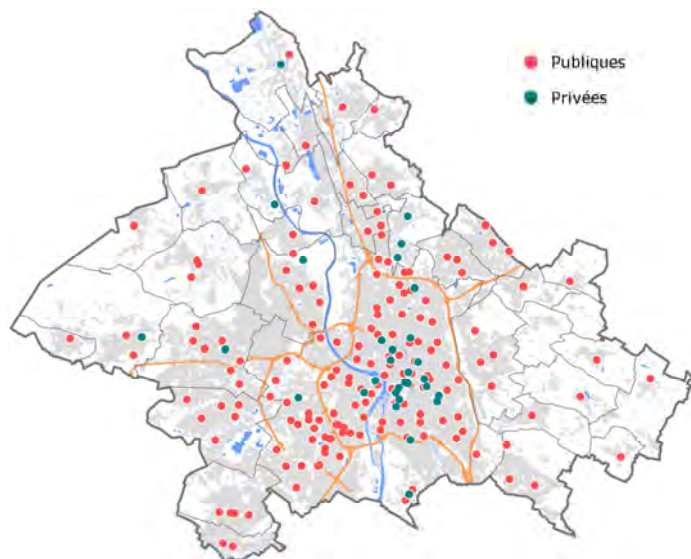

Effectifs des écoles élémentaires de Toulouse

	2021/2022	2022/2023
Public	20 101 **	20 117 **
Privé*	4 377 ***	4 369 ***
TOTAL	24 478	24 486

Nombre d'établissements 2022

	Hors Toulouse	Toulouse	TOTAL
Public	79	99	178
Privé*	5	22	27
TOTAL	84	121	205



L'ENT, un pont entre l'école et la maison !

La Mairie de Toulouse dote toutes ses écoles maternelles et élémentaires d'un Espace Numérique de Travail (ENT). Baptisé "One", cet outil permet aux élèves, aux enseignants et aux parents d'accéder à une grande diversité de contenus pédagogiques ainsi que d'échanger en temps réel sur l'activité de l'école.

Les nouvelles écoles de Toulouse

Année scolaire 2022/2023 :
Groupe scolaire Jules-Géraud Saliège

Année scolaire 2023/2024 :
Groupe scolaire Émilie du Châtelet

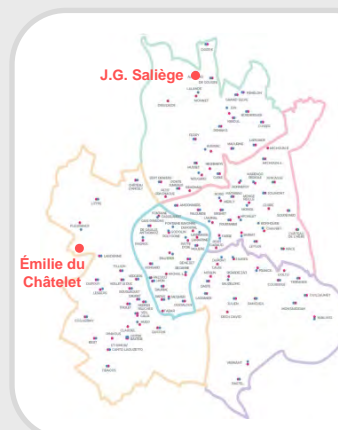

Les cours 'Oasis' : la végétalisation des cours de récréation



La Ville de Toulouse a engagé en 2022 un processus de végétalisation des cours de récréation et de lutte contre les îlots de chaleur.

Cette démarche, associant les enfants et les écoles, vise à remettre la nature au cœur des cours souvent imperméabilisés et recouverts d'enrobé.

- 2022 : 5 écoles "test" - 2023 : 7 écoles



COLLÈGES ET LYCÉES (2022)

Répartition des collèges

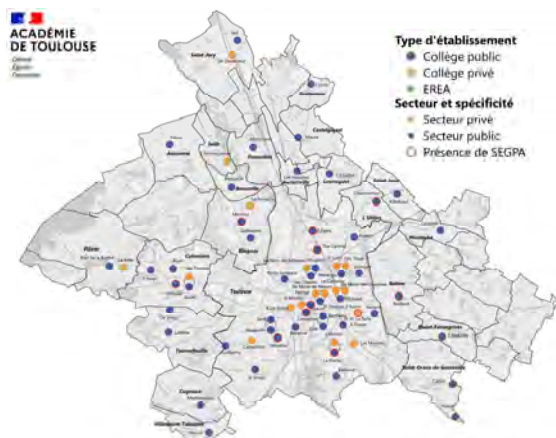

Nombre de collèges

	Hors Tlse	Toulouse	TOTAL
Public	26	24	50
Privé	5	13	18

Effectifs des collèges

	Hors Tlse	Toulouse	TOTAL
Public	16 756	13 210	29 966
Privé	2 644	5 730	8 374
TOTAL	19 400	18 404	38 340

Répartition des lycées

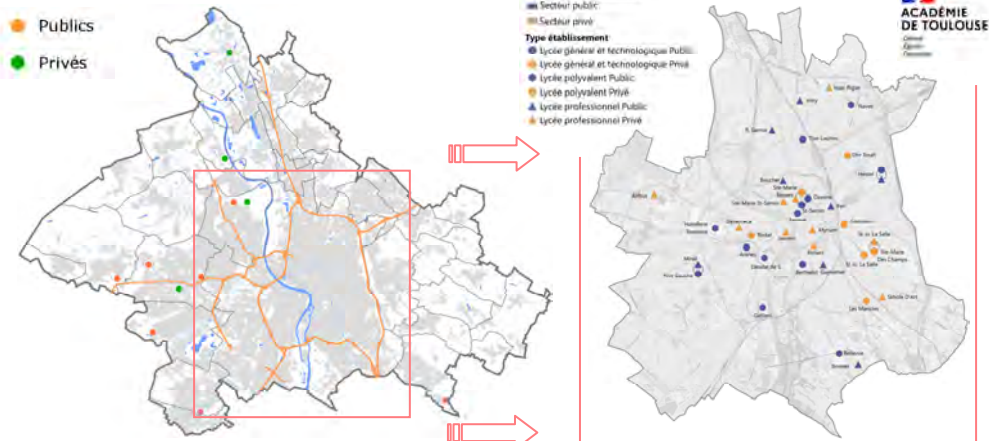

Nombre de lycées

	Hors Tlse	Toulouse	TOTAL
Public	6	13	19
Privé	5	11	16

Nombre de lycées professionnels

	Hors Tlse	Toulouse	TOTAL
Public	1	8	9
Privé	1	9	10

Effectifs des lycées

	Hors Tlse	Toulouse	TOTAL
Public	8 802	19 954	28 756
Privé	1 623	5 485	7 108
TOTAL	10 425	25 439	35 864

Effectifs des lycées professionnels

	Hors Tlse	Toulouse	TOTAL
Public	522	3 858	4 380
Privé	181	1 923	2 104
TOTAL	703	5 781	6 484

Évolution des effectifs des établissements du 2nd degré de Toulouse Métropole entre 2015 et 2021

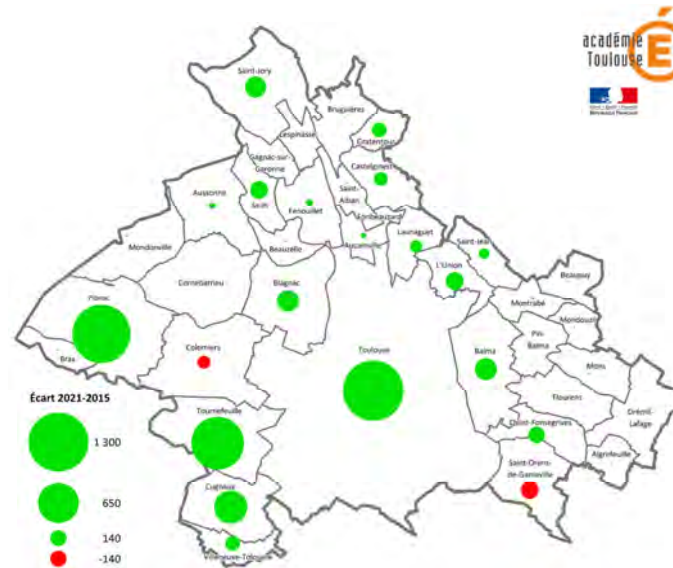

Communes	2021	2015	Écart 2021-2015
Aucamville	765	746	+ 19
Aussonne	761	736	+ 25
Balma	1 577	1 373	+ 204
Blagnac	4 068	3 860	+ 208
Castelginest	681	594	+ 87
Colomiers	4 590	4 675	- 85
Cugnaux	2 537	2 123	+ 414
Fenouillet	535	505	+ 30
Grantour	651	554	+ 97
Launaguet	467	393	+ 74
Montrabé	436	430	+ 6
Pibrac	2 214	1 078	+ 1 136
Quint-Fonsegrives	556	440	+ 116
Saint-Jean	730	672	+ 58
Saint-Jory	1 194	1 003	+ 191
Saint-Orens-de-G.	2 893	3 031	- 138
Seilh	824	680	+ 144
Toulouse	49 944	48 725	+ 1 219
Tournefeuille	3 396	2 448	+ 948
L'Union	829	685	+ 144
Villeneuve-Tolosane	730	630	+ 100
TOTAL :	80 378	75 391	+ 4 997



OFFRE DE LOISIRS - 2022



Accueils de Loisirs et Ludothèques - Ville de Toulouse

La Direction Enfance Loisirs a vocation à accompagner les acteurs du champ du loisir et à promouvoir le jeu, la culture ludique dans le cadre d'une démarche qualité et territoriale. Elle propose 5 formules de loisirs qui permettent l'accueil annuel d'environ 12 000 enfants :

- les accueils de loisirs maternels et élémentaires
- les clubs adolescents (collèges et lycées)
- les séjours vacances et les mini-séjours
- les ludothèques
- un service d'accueil sur les sites municipaux des Pyrénées

Elle subventionne 38 accueils de loisirs conventionnés et 9 ludothèques associatives. Enfin, elle assure dans les Pyrénées un service d'accueil et d'hébergement hôtelier à destination des scolaires ou des groupes constitués autour d'une thématique sociale, sportive, culturelle ou éducative.



ADL	Opérateurs	Capacités journalières	
Maternels	associatifs	10	314
	municipaux	36	2 216
Élémentaires	associatifs	36	1 682
	municipaux	20	1 666
Ados	associatifs	8	246
	municipaux	9	16



Séjours de vacances (4 à 17 ans)

1 200 places en séjour vacances de 1 à 3 semaines en France et à l'étranger

Mini séjours au départ des Accueils de Loisirs (4 à 17 ans)

1 780 places proposées aux enfants inscrits en ADL, sans facturation supplémentaire : mini séjours de 2 à 5 jours hors de Toulouse.

Sites extérieurs et capacité d'accueil

4 structures municipales dans les Pyrénées :

- **Antichan et Jurvielle (Haute-Garonne) : 90 + 44**
- **Saint-Laurent-de-Neste (Hautes-Pyrénées) : 86 + 18**
- **Aulus-les-Bains (Ariège) : 120**

61% de l'activité est consacrée aux actions organisées par la Mairie (39% étant le fait d'associations en majorité toulousaines). En 2022, ces 4 sites ont accueilli 52 groupes différents (6 466 personnes).

Accueil enfants en situation de handicap

Accueil de 922 enfants bénéficiant d'une notification MDPH (Maison Départementale des Personnes Handicapées), dont 378 avec accompagnant Animateur de Vie de Loisirs (AVL).

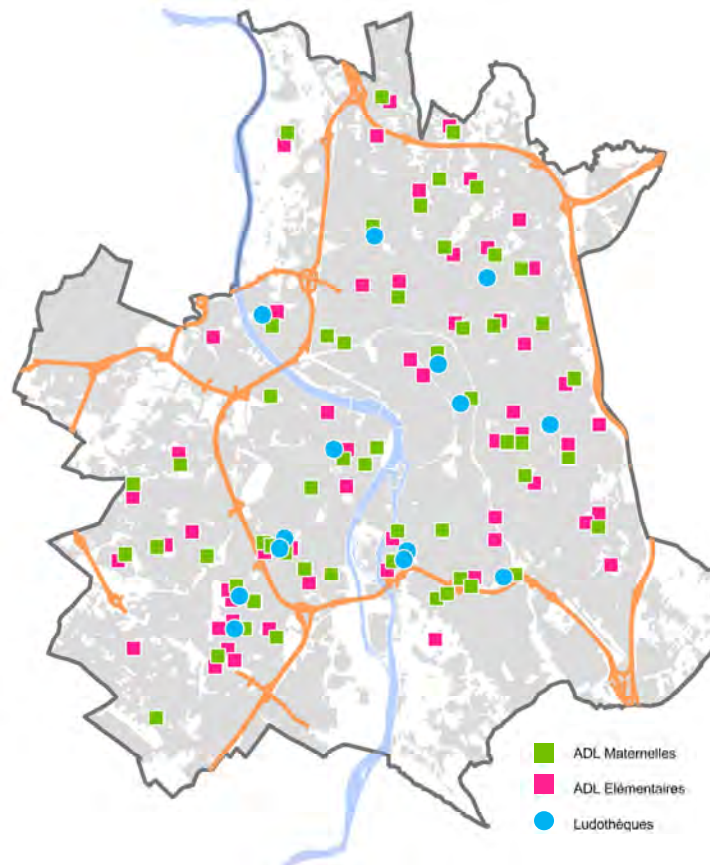

- ADL Maternelles
- ADL Élémentaires
- Ludothèques



Les ludothèques - 2022

- Un réseau de **15 ludothèques** :
5 structures municipales,
1 CAF/Mairie et
9 structures associatives
- 23 900 personnes ont fréquenté les ludothèques municipales
- 7000 jeux en prêt public (mise en place d'un drive)
- 3 manifestations tout public : Ludo Plage (38 500 personnes dont 18 000 enfants), Semaine « le jeu envahit Toulouse » (64 animations), Ludo géante à Ville pour Tous (1 400 personnes).
- Partenaires des parcours éducatifs PEP'S, du Passeport pour l'art, de Ville pour Tous, avec les hôpitaux et maisons de retraite, et les acteurs de la vie des quartiers



ENSEIGNEMENT SUPÉRIEUR

Localisation des établissements

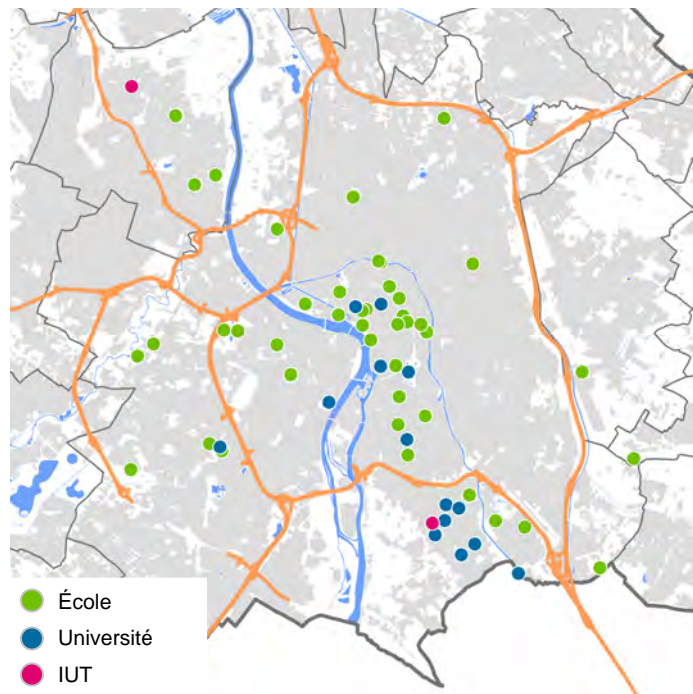

Chiffres clés rentrée 2020 :

- 3^{ème} université de France (hors région parisienne)
- 142 384 inscrits dans l'Académie de Toulouse, dont 13 % en lycée, 26% en écoles et 62% en université + IUT
- Évolution des effectifs : + 2 157 étudiants entre 2019 et 2020 + 19 715 étudiants entre 2012 et 2020
- Toulouse Métropole compte 81% (115 340 étudiants) des effectifs de l'Académie, et Toulouse 78% (111 113 étudiants)

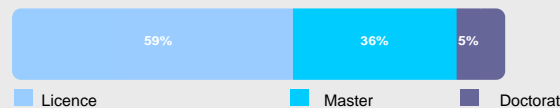

- 14 300 étudiants en écoles d'ingénieurs (79% sont inscrits dans une école du secteur public)
- Plus de 11 000 étudiants de nationalité étrangère, soit 8% de la population étudiante

Tableau des effectifs et évolution 2012 - 2020 (Académie)

Type d'établissement et de formation (extraits)		2012	2020	Évolution 2012/2020
Public	Classes Préparatoires aux Grandes Écoles	2 997	3 248	▲
	Écoles d'ingénieurs	9 010	11 349	▲▲▲
	Universités, IUT...	83 717	95 351	▲▲▲
	Agriculture	1 087	1 191	▲
Privé	Classes Préparatoires aux Grandes Écoles	575	562	▼
	Écoles d'ingénieurs	2 188	2 949	▲▲
	Institut catholique	2 975	3 170	▲
	Sections de techniciens sup.	4 160	4 848	▲▲
	Autres	6 810	10 459	▲▲▲
	Agriculture	410	422	▲
Écoles de Santé et Formation Sociales public + privé		5 625	6 007	▲▲
EFFECTIFS TOTAUX ACADEMIE		122 669	142 384	▲▲▲



142 384 étudiants en 2020/2021
dont 13% sont en lycées
26% en écoles
et 61% en universités, IUT et INSPE

- Universités (yc. IUT et INSPE)
- Écoles (ingénieurs, commerce, autres)
- Post-bac en lycées



MINISTÈRE DE L'ÉDUCATION NATIONALE ET DE LA RECHERCHE



BIBLIOTHÈQUES et ARCHIVES MUNICIPALES

Chiffres clés des bibliothèques 2022

- Bibliothèque d'Etude et du Patrimoine (81 338 visiteurs)
- 19 bibliothèques/médiathèques de quartier (580 741 visiteurs dans les quartiers, 262 120 à Cabanis)
- 1 bibliothèque nomade
- Un réseau de 54 bibliothèques : 21 à Toulouse et 33 dans les communes
- 48 000 m² ouverts au public (dont 33 000 sur Toulouse)
- 1,6 millions de documents empruntables
- 103 000 inscrits (dont 50 000 sur Toulouse)
- 2,5 millions de visiteurs par an
- 4,5 millions de prêts par an

Des Festivals : BD de Colomiers, Toulouse Polars du sud, Livre de Jeunesse, Marathon des mots...

Depuis avril 2021

Déploiement du portail de ressources numériques **Ma BM**, bibliothèque métropolitaine numérique, qui propose à tous les abonnés des bibliothèques du réseau métropolitain (54 bibliothèques), des contenus culturels en ligne : livres numériques, presse, films documentaires, musique, sciences et savoirs, autoformation.

23 400 utilisateurs - 9 000 prêts de livres numériques

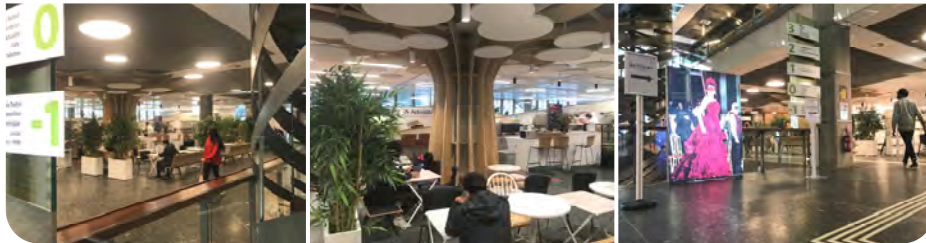

Services sur place :

- Prêt de 16 documents (livres, presse, CD, DVD, vinyles, partitions) pour 3 semaines
- Prêt d'instruments de musique et de pico-projecteurs
- Internet, pianos et music box, jeux vidéo et jeux de société
- Lecture (presse, BD, romans, essais)
- Espaces de travail et postes internet
- Services et matériel adaptés pour les personnes en situation de handicap
- Ateliers numériques
- Animations : lectures, expositions, concerts, spectacles, ateliers etc)

Services en ligne : [Permisécolé](#)

- Catalogue en ligne, gestion des réservations et du compte abonné à distance
- Rosalis : bibliothèque patrimoniale numérique (70 000 documents et 600 000 images)
- Eurêkoï : service de questions/réponses et conseil à distance en 72 h.
- BiblioZik : bibliothèque musicale
- Presse en ligne : + de 5 000 titres de presse français et internationaux
- Autoformation : accompagnement scolaire, formations informatiques, langues, code de la route...

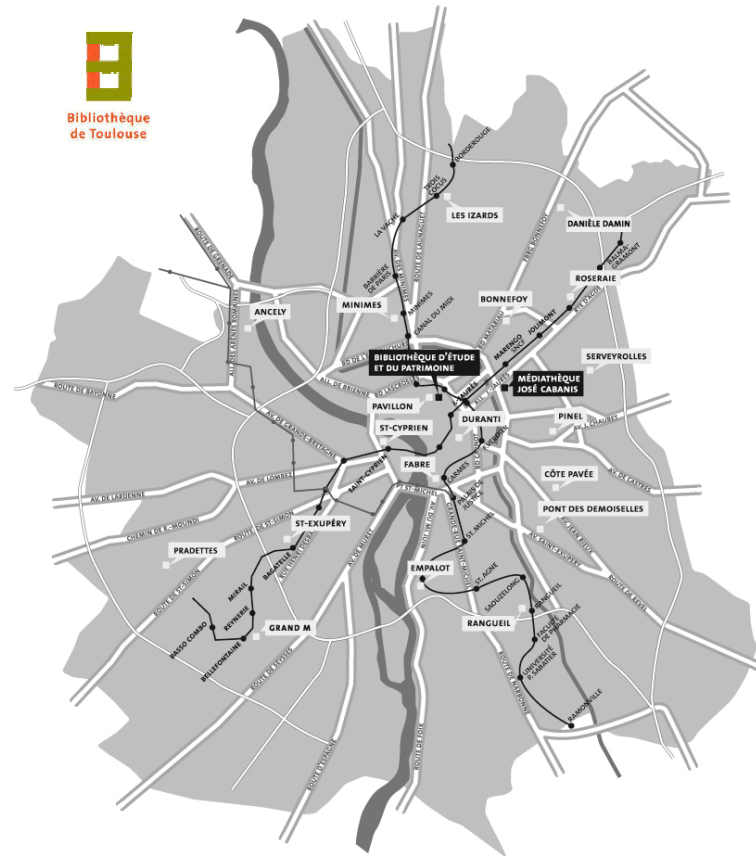

Les archives de la ville de Toulouse

Chiffres clés des archives 2022 :

- 17,7 Kilomètres linéaires de documents
- 4 156 documents originaux communiqués au public
- 1 498 929 pages numérisées en ligne
- 130 703 images numérisées en ligne
- 675 283 pages du site internet vues, 192 933 visites
- 1 248 recherches par correspondance
- 44 042 participants aux activités culturelles

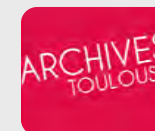

Urban-Hist : Site cartographique interactif sur le patrimoine toulousain
11 822 visiteurs uniques du site



MÉTROPOLE DU PATRIMOINE

Nombre d'entrées dans les principaux monuments et musées toulousains

	2020	2021	2022
Basilique St Sernin	302 948	448 461	642 357
Musée des Augustins	1 772	27 040*	14 855*
Musée Saint-Raymond	30 488	19 750	68 395
Musée Paul-Dupuy	*	5 039	15 014
Musée Georges-Labit	16 092	22 979	30 198
MATOU	3 295	1 321**	*
Cloître des Jacobins	72 073	96 336	172 438
Eglise des Jacobins	158 525	207 845	365 723
Les Abattoirs	48 398	79 544	164 269
Musée du Vieux Toulouse	3 379	4 763	8 957
Galerie le Château d'Eau	10 331	11 122	34 263
Fondation Bemberg	27 839	*	*
Chapelle de la Grave	*	*	40 279
Le Castelet	-	17 937	18 443

* fermé pour travaux ou activités pendant travaux ** fermé pour 6 mois



Fréquentations en reprise après les turbulences sanitaires

Nouveau record aux Abattoirs :

L'exposition dédiée à la plasticienne franco-américaine Niki de Saint Phalle « *L'art en liberté* » a accueilli **163 007 visiteurs** du 7 octobre 2022 au 5 mars 2023.



Septembre 2022 : ouverture de la Chapelle de la Grave, patrimoine d'exception réhabilité

Avec son dôme emblématique du paysage toulousain, la chapelle de l'Hôpital de la Grave orne depuis le XVIII^e siècle le quartier Saint-Cyprien et la rive gauche du fleuve.

A l'issue d'importants travaux elle accueille des expositions temporaires, de même que le Réfectoire attenant

MÉTROPOLE DES SAVOIRS

	2020	2021	2022
Cité de l'Espace	171 851	266 518	423 011
Muséum de Toulouse	129 961	183 146	253 632
Jardins du Muséum	7 952	20 959	23 972
Quai des Savoires	110 463	57 101	143 628
Aéroscoopia	78 901	81 517	164 933
Envol des Pionniers	13 839	25 466	36 326
Halle de la Machine	76 012	79 983	359 000

Muséum de Toulouse

Carrefour du monde des sciences, de la culture et des enjeux de société, le Muséum est une plateforme d'information et de débats autour des relations Homme / Nature / Environnement, sur 2 sites :

- **Allées Jules Guesde** : 6 000 m² de bâtiments, 3 000 m² d'exposition
2 serres tropicales, jardin botanique de 500 m²
Auditorium de 180 places
Collection de 2,5 millions de pièces
- **Borderouge La Maourine** : 4,1 ha dont 1 000 m² de bâtiments
Jardin potager du monde 7 500 m²,
Roselière de 1,5 ha



L'envol des Pionniers



Sur les 700 m² du magasin général de l'ancienne usine Latécoère le parcours de visite retrace l'histoire du site de Montaudran, les débuts de l'aviation et la fabuleuse épopée des lignes Latécoère et de l'Aéropostale vers l'Afrique et l'Amérique du Sud.



Aéroscoopia



Ensemble de 35 000 m² (dont un édifice de 7 000 m²) dédié à l'histoire de l'aviation qui abrite une collection exceptionnelle de 37 appareils: des aéronefs emblématiques comme le Concorde, l'Airbus A300B au plancher de verre, ou encore le Super Guppy.

En 2019 l'extension « Tarmac Nord » permet l'accueil de nouveaux appareils dont le A380 MSN002.



MÉTROPOLE DE LA CREATION ET DES CULTURES EMERGENTES

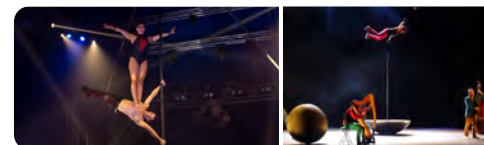

La Nuit du Cirque 2022

- 4^eème édition
- 1 400 visiteurs



MÉTROPOLE DES IMAGES

Des temps forts toute l'année :

Saison photo

Des festivals de juin à décembre



Saison cinéma
Plus de 30 festivals de cinéma dans la ville
Remise au goût du jour des « ciné-concerts »



cultures.toulouse.fr

Aimer Vivre à Toulouse
MAIRIE DE TOULOUSE

Projection du film de Chaplin avec la partition interprétée en direct par l'Orchestre du Capitole



Le Cartoon Forum et le développement des métiers de l'animation graphique

1 064 participants de 40 pays.

80 projets sélectionnés.

En parallèle du Cartoon Forum, manifestation « *Les toons débarquent!* » destinée aux scolaires au cinéma Pathé Wilson et au Centre culturel A. Minville 1 700 écoliers accompagnés d'enseignants de 33 écoles toulousaines



MÉTROPOLE DE L'ÉDUCATION ARTISTIQUE ET CULTURELLE

Passeport pour l'art 2021/2022

600 classes bénéficiaires, 141 opérateurs, 190 parcours culturels totalement gratuits

Soutien au spectacle vivant : théâtre, danse, cirque, arts de rue et marionnettes

La Halle de la Machine

Cette halle de 6000 m² construite pour abriter près de 150 machines conçues par François Delarozière, héberge le minotaure Astérian, l'araignée Ariane et le dernier cheval-dragon Long Ma.



MÉTROPOLE DES MUSIQUES

Encore largement tributaire des contraintes engendrées par la crise sanitaire la saison 2021-2022 a traduit une réelle vitalité, avec la tenue quasi normale des programmes, une richesse de créations mondiales particulièrement pour le Ballet de l'Opéra national du Capitole (sous le signe des liens danse/peinture, à l'exemple de la nouvelle production *Toulouse-Lautrec*).

Toujours attentif aux demandes en région, l'Orchestre national du Capitole a investi treize lieux d'Occitanie et touché 9 843 auditeurs au-delà de ses murs.

Le Théâtre, le Ballet et l'Orchestre du Capitole en chiffres

Saison 2021/2022 :

- 115 représentations (Opéra et Orchestre)
- 65 979 spectateurs du Théâtre du Capitole
- 67 758 spectateurs de l'Orchestre national du Capitole à la Halle aux grains
- 7 497 scolaires accueillis



› Entité culturelle intimement liée à l'histoire de Toulouse depuis plus de trois siècles, le Théâtre auquel est associé un orchestre permanent depuis le début du XIX^e siècle se situe parmi les plus grandes maisons d'opéra en France et en Europe.

Le Conservatoire X. Darasse à rayonnement régional



Assurant l'enseignement de la Musique, de la Danse et du Théâtre, le Conservatoire s'inscrit aussi pleinement dans la vie culturelle de la ville

Chiffres clés 2022 :

- ▶ 5 antennes de quartier
- ▶ 2 022 élèves
- ▶ 162 enseignants
- ▶ 296 manifestations gratuites au conservatoire prévues (annulations dues aux mesures sanitaires)



Direction des Musiques

Ce service est en charge des festivals *Rio Loco* et *Tempos d'Été*, programme la *Saison Bleue* et gère la salle de musique actuelle Metronum.

Fréquentation 2022 :

- ▶ Métronum : 29 987 personnes
- ▶ *Rio Loco* : 46 181
- ▶ *Festival de Toulouse*, nouveau festival de rencontre des musiques : 12 000 spectateurs
- ▶ *Women Metronum Academy*, mentorat de création féminine : 892 visiteurs

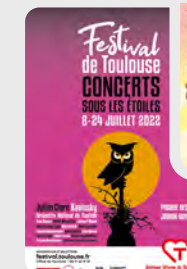
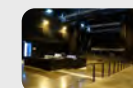

ANIMATION SOCIOCULTURELLE

Un réseau d'équipes et d'équipements municipaux



Chiffres clés 2022

- 382 employés municipaux
- 140 animateurs spécialisés sous contrat
- 7 Centres culturels
- 6 Centres culturels de quartier
- 7 Maisons de quartier
- 1 Centre des Arts du Cirque (le Lido)
- 1 Base nautique (Lac de la Reynerie)
- 14 associations socioculturelles conventionnées à l'année (7 maisons des jeunes et de la culture et 7 associations)
- 600 spectacles par saison
- 70 expositions
- 80 disciplines proposées en pratique amateur pour tous publics (domaines des sports individuels, arts plastiques, théâtre, musique, langues, danse, cirque, multimédia)
- 700 associations bénéficiant de mise à disposition de salles municipales



La Direction de l'Animation Socioculturelle (DASC) œuvre en faveur de l'accès du plus grand nombre de toulousains à des pratiques culturelles, éducatives, créatives dans une relation de proximité et de convivialité, via une programmation artistique accompagnée d'actions de médiation et une offre de loisirs artistiques, sportifs ou d'activités de plein air.

Elle soutient prioritairement les pratiques collectives amateur qui favorisent l'épanouissement des personnes, leur insertion dans un collectif et le renforcement des sociabilités. Le réseau des centres socioculturels s'implique aussi activement dans l'animation.

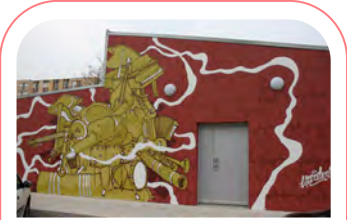

Ouverture d'une Micro-Folie au sein du Centre culturel de quartier E. Renan



Musée numérique innovant et interactif, la Micro-Folie permet de découvrir 10 500 œuvres (beaux-arts, sciences, arts vivants...).

Gratuite, elle accueille le tout public, les groupes scolaires, périscolaires et associatifs à partir de 7 ans.

> **2150 visiteurs** depuis son ouverture

> fréquentation annuelle attendue : **6 000 visiteurs**



Les spectacles

- **600 spectacles** par saison (348 tout public et 252 orientés jeune public).
- **42 000 spectateurs** (27 200 pour la programmation tout public et 14 800 pour la programmation jeune public).

Les expositions

- **70 expositions par saison**, dont 50% bénéficiant de l'intervention d'artistes locaux et/ou sont programmées avec des visites commentées.

Les ateliers et stages

- **172 activités régulières différentes**, représentant 352 séances hebdomadaires de pratique créative, sportive, d'enseignement artistique ou encore d'activités d'éveil ; 95 stages.
- **7 600 inscriptions** dont 4 600 ateliers/stages culturels et sportifs, 3 000 aux excursions physiques de pleine nature et/ou culturelles (au nombre de 217 sur l'année).



ÉQUIPEMENTS SPORTIFS

Nombre et types d'équipements sportifs (2022)



Commune	Nombre d'équipements	Type d'installation	TM (hors Toulouse)	Toulouse
Aigrefeuille	4	Bassin de natation	16	19
Aucamville	22	Piste d'athlétisme et lignes droites	21	22
Aussonne	18	Court de tennis (couvert et extérieur)	177	47
Balma	44	Salle de combat	37	39
Beaupuy	6	Salle multisport (gymnases)	62	47
Beauzelle	13	Salle spécialisée	44	41
Blagnac	109	Salle non spécialisée	3	38
Brax	7	Terrain de grands jeux (tous types)	141	90
Bruguières	22	Plateaux et terrains de jeux extérieurs	56	70
Castelginest	30	Terrain de golf	4	2
Colomiers	66	Sport nautique	1	1
Cornebarrieu	18	Sports de glace	1	2
Cugnaux	46	Frontons	3	3
Dremil-Lafage	9	Boulodrome	59	80
Fenouillet	30	Parcours sportif/santé	6	16
Flourens	9	Salle de remise en forme	3	68
Fonbeauzard	14	Roller-skate-vélo bicross ou freestyle	31	14
Gagnac-sur-G.	9	Bowling	0	3
Gratentour	11	Equipement de cyclisme	0	1
Launaguet	21	Aire de saut ou de lancer	52	15
Lespignan	16	Terrain de football à 5 et à 7	37	23
Mondonville	10	City stade	44	38
Mondouzil	3	Aire de tir à l'arc	10	3
Mons	10	Divers	33	6
Montrabé	20	TOTAL	837	688
Pibrac	20			
Pin-Balma	5			
Quint-Fonsegrives	21			
Saint-Alban	14			
Saint-Jean	25			
Saint-Jory	16			
Saint-Orens-de-G.	32			
Seilh	5			
Toulouse	688			
Tournefeuille	67			
L'Union	38			
Villeneuve-Tolosane	27			
TOTAL	1 525			

Label « Terre de Jeux 2024 » :

En lien avec l'accueil des Jeux Olympiques Paris 2024, le label entend fédérer les acteurs s'engageant dans la promotion du sport et des Jeux, dans le respect de la Charte olympique et de la Charte éthique Paris 2024

- La bel obtenu pour Ville de Toulouse et Toulouse Métropole en janvier 2021

- des événements labélisés :
Ville pour Tous, Toulouse Plages, le Fil Vert

- 4 centres de préparation aux JO :
Basket, Escrime fauteuil, Tennis et Rugby à 7



« Fêtons plus, risquons moins ! »

Avec le Covid-19, les dispositifs de prévention et de réductions des risques auprès des jeunes ont été adaptés aux différentes contraintes sanitaires

132 soirées (11 896 passages, 38 399 matériels de prévention distribués). Poursuite de la diffusion des messages de prévention sur les réseaux sociaux (risques de la consommation de substances psychoactives, conseils « sexe » ; cumul de 11 000 vues pour certains posts). Dispositif de lutte tabagisme/alcool/cannabis en centre-ville, « Pause Lama » : 974 jeunes informés, mobilisation de 28 jeunes en service civique.

Ville de Toulouse

MAIRIE DE  TOULOUSE

Le Domaine des activités physiques et sportives de la ville de Toulouse est en charge des activités sportives pour les usagers toulousains.

Chiffres 2021-2022 :

Inscription Saison	ADULTES	ENFANTS
Activités terrestres	773	235
Activités aquatiques	2 818	1 342
Stage vacances et été	359	1 286

• activités de proximité en quartier politique de la ville (en soirée et les mercredis après-midi) : 334 enfants (7/17 ans) accueillis dans les 3 centres (Mirail, Toulouse Lautrec et Jean Moulin)

Pendant les vacances scolaires et estivales : 1 827 enfants (7/17 ans) accueillis.

• actions auprès des personnes en situation de handicap :

- 18 disciplines sportives proposées
- 2 254 inscrits sur la saison
- accueil de groupes, stages sportifs, accompagnement cours de natation

Fréquentation des équipements communaux - Ville de Toulouse

Installation	2021	2022
Piscines	605 315	959 690
Patinoires	60 817	32 810
Pelote Basque	8 369	15 731
Toulouse Plage	227 695	342 294
Plage La Ramée	19 423	5 544 (cyanobactéries)





LES BASES DE LOISIRS - 2022

3 bases de Toulouse Métropole

Quinze Sols (sur Beauzelle) : 27 ha
 Sesquières (sur Toulouse) : 61,5 ha
 La Ramée (sur Tournefeuille) : 248 ha

5 bases Communales

Les Argoulets (Toulouse) : 49,3 ha
 Pech David (Toulouse) : 145 ha
 Bocage (Fenouillet) : 40 ha
 Bruguères : 6 ha
 Quinze Sols (partie sur Blagnac) : 67 ha

 Bases de Loisirs Métropolitaines
 Bases de Loisirs Communales

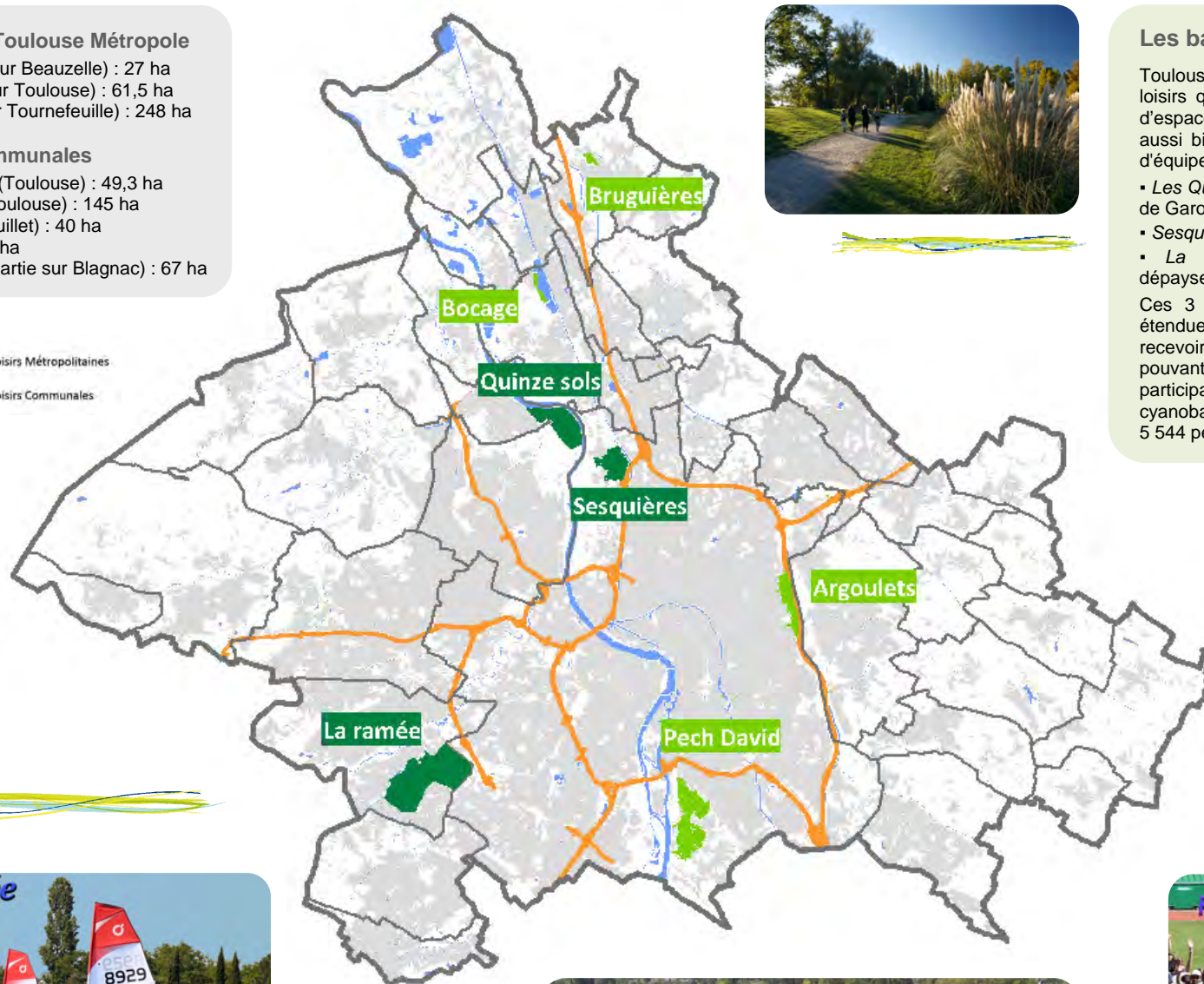

Les bases de loisirs métropolitaines

Toulouse Métropole a en charge la gestion de 3 bases de loisirs qui s'étendent sur 336,5 ha avec un large éventail d'espaces de détente et d'activités sportives et de loisirs, aussi bien aquatiques que terrestres (plus d'une trentaine d'équipements, pour certains de niveau régional) :

- *Les Quinze Sols*, base de loisirs très ombragée en bordure de Garonne, qui se prête à la détente,
- *Sesquières*, axée vers les loisirs nautiques
- *La Ramée*, offrant par ses grands espaces un dépaysement notamment l'été grâce à sa plage de sable fin.

Ces 3 bases de loisirs, par leurs équipements et leur étendue (notamment lacustres), permettent également de recevoir plus de 60 manifestations sportives et de loisirs, pouvant, pour certaines, concerner plusieurs milliers de participants. En 2022, en raison de la présence de cyanobactéries la plage n'a ouvert que 8 jours et accueilli 5 544 personnes (au lieu des 64 000 de 2019).



La Ramée



Foûlée des 1000 pattes à Sesquières

merci aux 1280 enfants



toulouse
métropole
en chiffres **2023**

SOLIDARITÉS

Le pôle d'excellence santé, p.76

Indicateurs de santé / précarité, p.77

Accueil 3^{ème} âge et solidarité sénior, p.78

Charge familiale et familles monoparentales, p.80

Inclusion sociale, p.81

Revenus déclarés, revenus disponibles et pauvreté, p.82

La géographie prioritaire, p.84



LE PÔLE D'EXCELLENCE SANTÉ

CHU de Toulouse - Chiffres clés 2021

- 2 349 lits et 563 places (= lits d'accueil - de 24 h)
- 600 000 m² de bâti (l'équivalent de 60 lycées)
- 110 ha (l'équivalent de 200 terrains de football)
- 16 064 emplois dont 4 142 personnels médicaux (dont 2 668 internes et étudiants hospitaliers)
- Premier acheteur public régional



Localisation des Hôpitaux et Cliniques

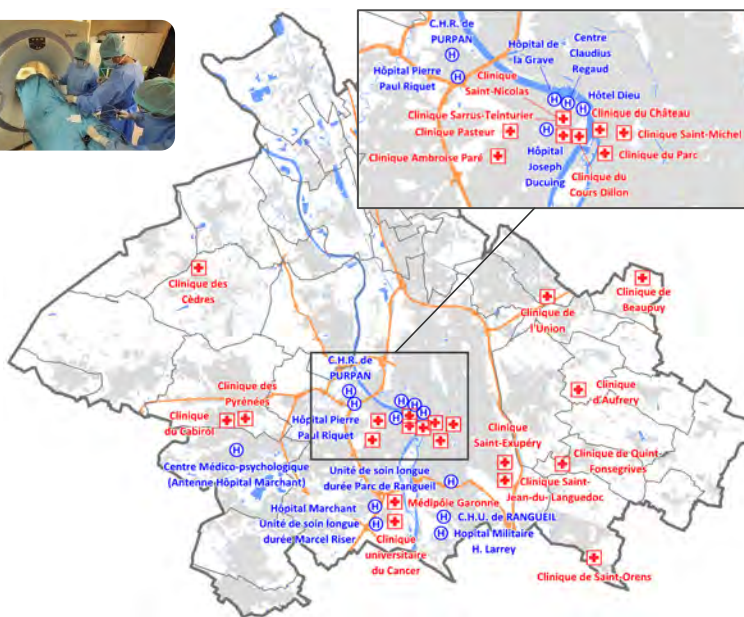

Omnipraticiens et équipements de santé (BPE 2021)

Fonction médicale	Toulouse Métropole	dont Toulouse
Médecin omnipraticien	905	527

Équipement de santé	Toulouse Métropole	dont Toulouse
Pharmacie	252	162
Laboratoire d'analyses	77	45

Hôpitaux - Cliniques

Quelques données sur les capacités

Établissement	Nb de lits / places
Hôpital Purpan	1 331 / 224
Hôpital Garonne	164
Hôpital Rangueil	761 / 166
Hôpital Larrey	135 / 84
Hôpital des Enfants	297
Hôpital Paule de Viguier	156
Hôpital Pierre Paul Riquet	534
Hôpital Joseph Ducuing	180
Centre hospitalier Gérard Marchant	658
Médipole Garonne	106 / 70
Clinique Ambroise Paré	222
Clinique Pasteur	390
Clinique La Croix du Sud - Quint	400
Clinique des Cèdres - Cornebarrieu	603
Clinique de l'Union - L'Union	398
Clinique psychiatrique - Beaupty	158

Pôle régional d'enseignement et de formation aux métiers de la santé



Mis en service depuis fin 2015 le nouveau site regroupe en un éco-campus (toitures végétalisées intensives, raccordement au réseau de chaleur...) à la Cartoucherie les 11 écoles et instituts de formation aux métiers de la santé, permettant l'accueil de plus de 1 900 étudiants dans un bâtiment de 12 000 m².



Institut Universitaire du Cancer de Toulouse - Oncopole



IUCT-Oncopole : site de Langlade
En collaboration avec l'Institut Claudius Regaud



- 65 000 m² dédiés à l'accueil et aux soins
- 1 400 professionnels de santé
- 111 lits et 36 places
- 8 000 consultations
- 7 salles de bloc opératoire
- 2 salles de curiethérapie
- 6 salles de radiothérapie

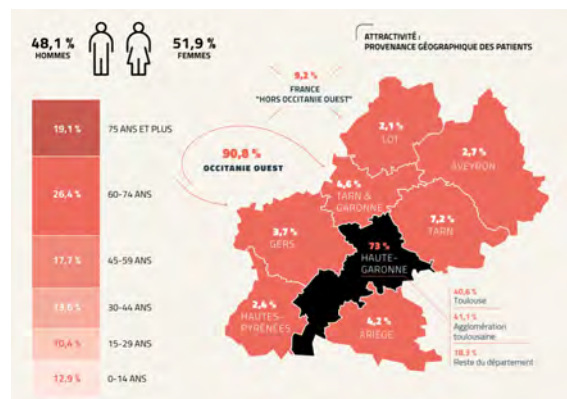

↳ Hôpital Pierre Paul Riquet



↳ Clinique La Croix du Sud à Quint-Fonsegrives



INDICATEURS DE SANTÉ / PRÉCARITÉ (fin 2021)

Caisse Primaire d'Assurance Maladie

Communes de + de 10 000 habitants



Communes	Nombre de personnes couvertes	dont personnes bénéficiaires C2S non participative*	soit « x » % des personnes couvertes	Bénéficiaires C2S ≤ 18 ans Sur la population ≤18 ans
Balma	16 734	748	4,5%	8,8%
Blagnac	25 056	1 854	7,4%	14,5%
Castelginest	10 632	633	6,0%	12,5%
Colomiers	37 749	3 737	9,9%	19,6%
Cugnaux	19 079	1 833	9,6%	18,4%
Saint-Jean	10 903	455	4,2%	9,1%
Saint-Orens-de-Gameville	13 097	616	4,7%	10,1%
Toulouse	454 173	57 896	12,7%	26,5%
Tournefeuille	28 814	1 634	5,7%	11,4%
L'Union	11 780	453	3,8%	8,2%
TOULOUSE METROPOLE	758 831	76 961	10,1%	20,4%

* Cf. Définitions dans l'encadré

À Toulouse, près de 58 000 personnes bénéficient de la C2S, soit 12,7% de la population couverte.

Données comparatives sur les Métropoles (fin 2021)

Part des personnes bénéficiaires C2S non participative

Sur l'ensemble des personnes couvertes

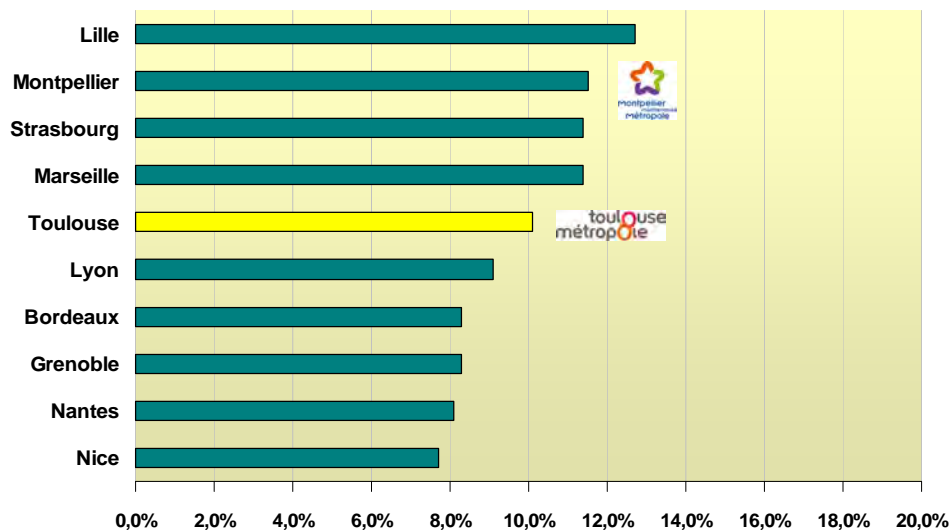

En 2021, en raison des effets Covid, l'activité vaccination voyage a enregistré une baisse ; le Centre de vaccination municipal a administré **1 697 vaccins** dont 837 du voyageur.

Vaccination



Protection universelle maladie :

Depuis 2016, la protection universelle maladie (Puma, ex-CMU) permet une prise en charge des frais de santé sans rupture de droits, assurée même en cas de changement de situation professionnelle (perte d'emploi...), familiale (séparation...) ou de résidence.

La Puma garantit à toute personne travaillant ou **résidant en France de manière stable et régulière** un droit à la prise en charge de ses frais de santé à titre personnel et de manière continue tout au long de la vie.

La Complémentaire Santé Solidaire (C2S) remplace la CMU-C depuis fin 2019. Elle permet de se faire rembourser la part complémentaire des dépenses de santé, non remboursée par l'Assurance Maladie.

Pour 2022, le plafond de ressources donnant droit à la gratuité de la C2S est de 798 € par mois pour une personne seule en France métropolitaine. La C2S est alors dite « non participative ».

En savoir plus : www.ameli.fr



Éléments de comparaison - Quartiers Politique de la Ville (fin 2021)

Quartier Politique de la Ville	Nombre de personnes couvertes	dont bénéficiaires C2S non participative*	soit « x » % des personnes couvertes	Bénéficiaires C2S ≤ 18 ans sur la population ≤18 ans
Barradels (BLAGNAC)	1 381	406	29,4%	48,2%
Val D'Aran (COLOMIERS)	2 748	627	22,8%	42,2%
En Jacca (COLOMIERS)	1 156	368	31,8%	55,0%
Vivier - Maçon (CUGNAUX)	1 053	297	28,2%	42,8%
Pradettes	1 924	566	29,4%	44,6%
Grand Mirail	33 514	10 894	32,5%	50,0%
Arènes	1 699	283	16,7%	42,1%
Bourbaki	1 133	366	32,3%	51,0%
Empalot	5 718	1 640	28,7%	50,8%
Les Izards - La Vache	2 972	808	27,2%	45,4%
Cépière Beauregard	1 225	349	28,5%	46,8%
Saint Exupéry - Bréguet	1 599	396	27,8%	40,4%
Soupetard	2 191	596	27,2%	41,3%
Rangueil - Maraichers	nc	nc	nc	nc
Négrenays	897	240	26,8%	45,6%
La Gloire	1 154	289	25,0%	40,6%

ÉTABLISSEMENTS POUR PERSONNES ÂGÉES

Établissements d'accueil (2023)

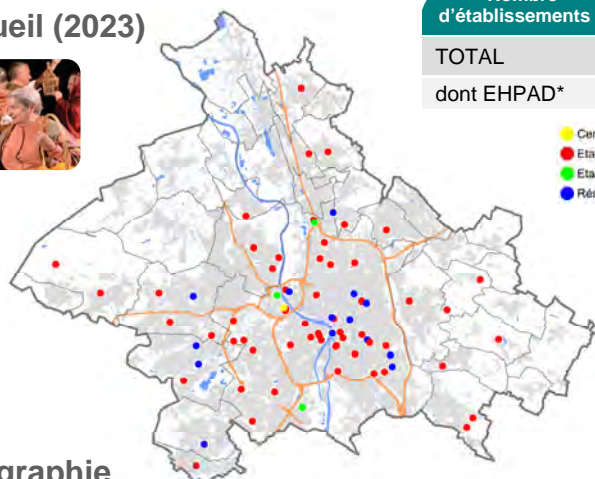

Nombre d'établissements	Toulouse Métropole	dont Toulouse
TOTAL	76	49
dont EHPAD*	58	35

- Centre de Jour pour Personnes Âgées
- Etablissement d'hébergement pour personnes âgées dépendantes
- Etablissement de Soins Longue Durée
- Résidences autonomie



EHPAD : Établissement d'hébergement pour personnes âgées dépendantes
Autres : résidence autonomie, centre de jour, soins de longue durée

Démographie

	Nombre de personnes de 60 à 74 ans			Nombre de personnes > 75 ans		
	1999	2013	2019	1999	2013	2019
Dans la métropole (part population TM)	66 384 (10,8%)	84 419 (11,6%)	98 302 (12,3%)	38 162 (6,2%)	53 001 (7,3%)	56 976 (7,2%)
dont Toulouse	41 028	46 458	52 068	27 663	32 414	31 761
Effectif Toulouse/pop. tot. TM	6,7%	6,4%	6,5%	4,5%	4,5%	4,0%
Effectif Toulouse/Effectif TM	61,8%	55,0%	53,0%	72,5%	61,2%	55,7%

Communes	Retraités 2019	Proportion (%)*	Communes	Retraités 2019	Proportion (%)*
Aigrefeuille	155	15,2%	Launaguet	1345	18,7%
Aucamville	1358	18,7%	Lespinasse	375	16,7%
Aussonne	1377	24,5%	Mondonville	504	12,2%
Balma	3662	26,7%	Mondouzil	51	27,8%
Beaupuy	371	32,3%	Mons	366	25,4%
Beauzelle	1308	22,9%	Montrabé	904	26,5%
Blagnac	4529	21,3%	Pibrac	1819	26,3%
Brax	550	23,6%	Pin-Balma	262	33,6%
Bruguières	1248	26,6%	Quint-Fonsegrives	1624	32,7%
Castelginest	2110	24,7%	Saint-Alban	1245	24,9%
Colomiers	6996	21,9%	Saint-Jean	2521	27,9%
Cornbarrieu	1205	20,5%	Saint-Jory	1067	20,9%
Cugnaux	3426	22,4%	Saint-Orens-de-Gameville	3573	32,9%
Drémil-Lafage	555	25,1%	Seilh	500	18,6%
Fenuouillet	1079	25,5%	Toulouse	66275	15,8%
Flourens	485	29,2%	Tournefeuille	5580	24,5%
Fonbeauzard	638	25,5%	L'Union	3947	38,5%
Gagnac-sur-Garonne	478	19,2%	Villeneuve-Tolosane	2119	26,1%
Gratentour	877	24,8%	TOTAL :	126 485	19,2%

* éléments exprimés par rapport aux plus de 15 ans



Centre Communal d'Action Sociale de Toulouse

Le centre Communal d'Action Sociale (CCAS), établissement public autonome, assure une mission d'aide et d'action sociale notamment en faveur des séniors. Il gère 9 EHPAD, 6 résidences autonomie et 1 centre de jour Alzheimer.

↳ EHPAD Françoise de Veyrinas





Restaurants seniors solidaires

17 restaurants, dont 2 ouverts en 2023 dans les quartiers Papus et Lafourguette.

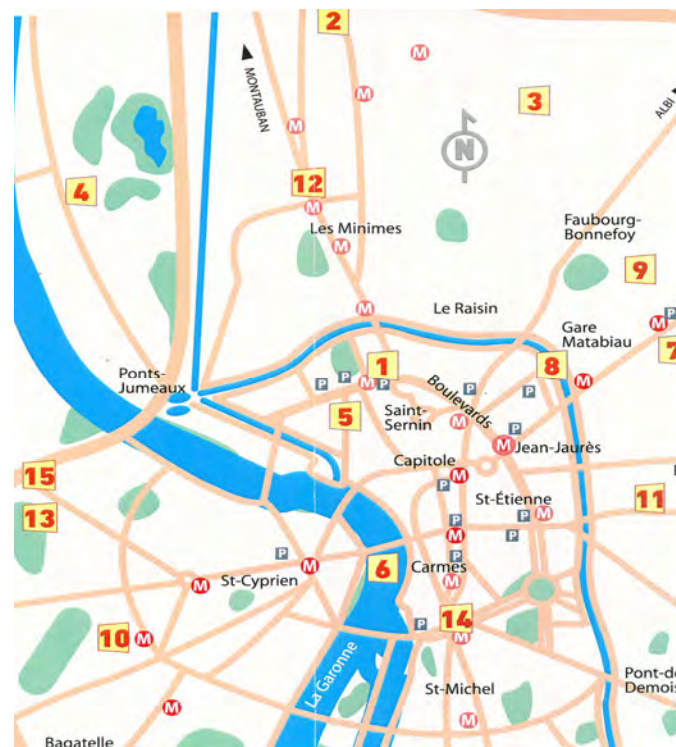

Comment fonctionnent les restaurants seniors ?

Ouverture le midi, du lundi au vendredi.
Prix du repas : 3,40 €.
Inscriptions la semaine avant (lundi et mardi), directement auprès des agents du restaurant.
Conditions d'accès :
● habiter Toulouse
● être âgé de 60 ans au moins.

- 1 Restaurant du Sénéchal
6, rue Montoyal - 31000 / 05 34 24 52 14
- 2 Restaurant des Izards
1, rue Van-Dyck - 31200 / 05 61 47 19 59
- 3 Restaurant Croix-Daurade
5, rue Francis Lopez - 31200 / 05 61 21 00 36
- 4 Restaurant d'Anceyl
23, allée d'Anceyl - 31300 / 05 62 83 30 15
- 5 Restaurant de Saint-Cyprien
5, rue des Feuillants - 31300 / 05 61 59 24 51
- 6 Restaurant d'Empalot-Daste
30, avenue Jean Moulin - 31400 / 05 61 52 93 06
- 7 Restaurant du Château de l'Hers
56, chemin du Château de l'Hers - 31500 / 05 62 16 61 09
- 8 Restaurant Providence Bonhoure
18bis, place Pinel - 31500 / 05 34 43 33 17
- 9 Restaurant Soupetard-Serveyrolles
44, rue Louis Piana - 31500 / 05 61 46 53 55
- 10 Restaurant Reynerie
14, place Andre Abbat - 31100 / 05 31 22 98 41
- 11 Restaurant de la Terrasse
15, impasse Franz Schrader - 31500 / 05 61 20 37 91
- 12 Restaurant des Minimes
Maison de la Citoyenneté
4, place du Marché aux Cochons - 31200 / 05 36 25 23 30
- 13 Restaurant des Pradelles
7, rue Ferdinand de Lesseps - 31100 / 05 61 44 48 21
- 14 Restaurant Jules Julien
42 bis, avenue de Rangueil - 31400 / 05 61 25 99 86
- 15 Restaurant Lardenne
2, place Jacques Sauvegrain - 31100 / 05 36 25 28 44

ÊTRE SENIOR ET BIEN VIVRE A TOULOUSE

Clubs associatifs

65 clubs associatifs installés dans des locaux municipaux pour près de 8 500 seniors bénéficiaires favorisant la pratique d'activités et créant du lien social.

Des seniors actifs

- Les "Espaces Connectés" : au sein des équipements municipaux seniors, ouverture depuis janvier 2016, de 6 Espaces Seniors Connectés pour encourager l'utilisation du numérique en favorisant le lien social. Plusieurs formules: séances de travaux pratiques, cafés numériques avec un animateur, échanges intergénérationnels avec lycéens et étudiants.
- Les sorties culturelles : en partenariat avec l'association Contrast, jeunes étudiants des Beaux Arts, des promenades culturelles (2 par mois) ont été initiées sur des sites emblématiques de la ville.
- Les conférences : des conférences mensuelles et hebdomadaires durant l'été sont proposées aux seniors sur des thèmes les plus divers (culturels, sur des sujets de société, etc.), chaque séance permet d'accueillir 200 seniors.
- La « Semaine seniors et + » manifestation en septembre mettant à l'honneur les seniors.

Point Info Seniors

Installé au 17 Rue de Rémusat, Espace Sénior du Sénéchal
Numéro vert à disposition des Toulousains :

0 800 042 444 Service & appel gratuits

29 septembre > 02 octobre
Événements SENIORS ET +
PLACE DU CAPITOLE

La Mairie propose une mutuelle à tarifs réduits pour les seniors.

ALLÔ SENIORS
0800 042 444 Appel gratuit

Les restaurants solidaires

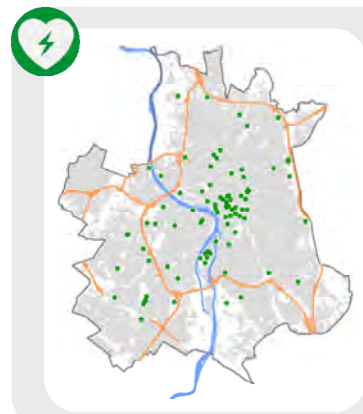

Défibrillateurs MAIRIE DE TOULOUSE

La Ville de Toulouse compte 109 DAE (Défibrillateur Automatique Externe) installés sur l'ensemble du territoire notamment au sein des principaux établissements municipaux recevant du public en complément des équipements déjà présents dans les piscines ou le métro.

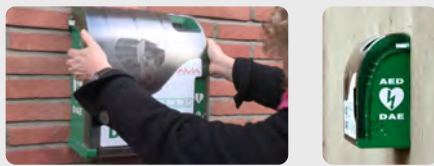

MAINTIEN À DOMICILE

Part des plus de 80 ans vivant seuls (2019)

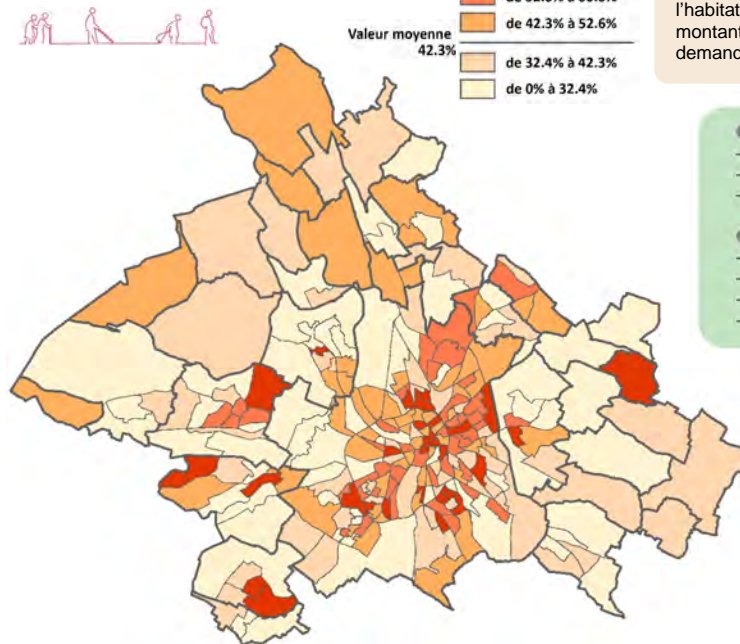

Communes	Nb.+ de 80 ans	+ de 80 ans hab. seul	Proportion (%)	Communes	Nb.+ de 80 ans	+ de 80 ans hab. seul	Proportion (%)
Aigrefeuille	15	5	33,3%	Launaguet	363	97	26,6%
Aucamville	399	186	46,7%	Lespinasse	84	33	39,3%
Aussonne	221	91	41,3%	Mondonville	143	64	44,7%
Balma	1 077	455	42,3%	Mondouzil	10	7	70,0%
Beaupuy	50	14	28,0%	Mons	57	22	38,0%
Beauzelle	359	116	32,4%	Montrabé	166	52	31,3%
Blagnac	1 475	567	38,4%	Pibrac	423	113	26,7%
Brax	115	50	43,1%	Pin-Balma	89	10	10,9%
Bruguières	291	99	34,1%	Quint-Fonsegrives	529	198	37,5%
Castelginest	573	220	38,5%	Saint-Alban	337	88	26,1%
Colomiers	1 875	716	38,2%	Saint-Jean	719	342	47,6%
Cornebarrieu	270	104	38,3%	Saint-Jory	232	101	43,4%
Cugnaux	823	394	47,9%	Saint-Orens-de-Gameville	974	277	28,5%
Drémil-Lafage	88	35	39,8%	Seilh	70	29	40,9%
Fenouillet	276	120	43,4%	Toulouse	21 496	9 890	46,0%
Flourens	117	19	16,2%	Tournefeuille	1 299	505	38,9%
Fonbeauzard	128	51	39,5%	L'Union	1 445	495	34,3%
Gagnac-sur-Garonne	95	49	52,3%	Villeneuve-Tolosane	632	209	33,1%
Gratentour	164	48	29,2%	TOTAL :	37 479	15 871	42,3%

Logement adapté

Dispositif « vivre mieux » MAIRIE DE TOULOUSE

La ville subventionne les travaux d'amélioration de l'habitat afin de prendre en charge tout ou partie des montants qui resteraient normalement à la charge des demandeurs.

- **Accessibilité extérieure :**
 - Cheminements,
 - Rampes ou plans inclinés,
 - Motorisation de portail...
- **Adaptation intérieure :**
 - Salle de bain, sanitaires,
 - Volets roulants, monte escaliers,
 - Mains courantes et barres d'appui,
 - Revêtement de sol...



Moyenne nationale : 42,3%

LA CHARGE FAMILIALE (2019)

Les familles nombreuses (avec 4 enfants ou plus de moins de 25 ans)

Moyenne nationale : 2,2%

Communes	Nb de fam. ≥ 4 enfants	Nb de familles	Proportion (%)
Aigrefeuille	5	390	1,3%
Aucamville	48	2 507	1,9%
Aussonne	40	2 155	1,9%
Balma	99	4 603	2,1%
Beaupuy	5	381	1,3%
Beauzelle	26	2 111	1,2%
Blagnac	134	6 888	1,9%
Brax	20	872	2,3%
Bruguières	25	1 792	1,4%
Castelginest	49	3 153	1,6%
Colomiers	290	11 067	2,6%
Cornebarrieu	33	2 153	1,5%
Cugnaux	123	5 491	2,2%
Drémil-Lafage	10	860	1,2%
Fenouillet	26	1 560	1,7%
Flourens	15	600	2,5%
Fonbeauzard	5	884	0,6%
Gagnac-sur-Garonne	5	891	0,6%
Gratentour	19	1 344	1,4%

Communes	Nb de fam. ≥ 4 enfants	Nb de familles	Proportion (%)
Launaguet	14	2 652	0,5%
Lespinasse	0	865	0,0%
Mondonville	19	1 488	1,3%
Mondouzil	0	66	0,0%
Mons	4	536	0,7%
Montrabé	14	1 294	1,1%
Pibrac	36	2 573	1,4%
Pin-Balma	0	286	0,0%
Quint-Fonsegrives	9	1 716	0,5%
Saint-Alban	20	1 875	1,1%
Saint-Jean	26	3 255	0,8%
Saint-Jory	5	1 900	0,3%
Saint-Orens-de-Gameville	32	3 814	0,8%
Seilh	5	884	0,5%
Toulouse	2 688	111 574	2,4%
Tournefeuille	123	8 413	1,5%
L'Union	42	3 705	1,1%
Villeneuve-Tolosane	44	3 020	1,5%
TOTAL :	4 060	199 620	2,0%

Famille : Une famille est la partie d'un ménage comprenant au moins 2 personnes, constituée : soit d'un couple (marié ou non) avec ou sans enfants ; soit d'un adulte avec son ou ses enfants (famille monoparentale). Toute personne vivant avec ses ou son parent est comptée comme enfant d'une famille, quelque soit l'âge, si elle est : célibataire, sans conjoint et sans enfant vivant dans le ménage.

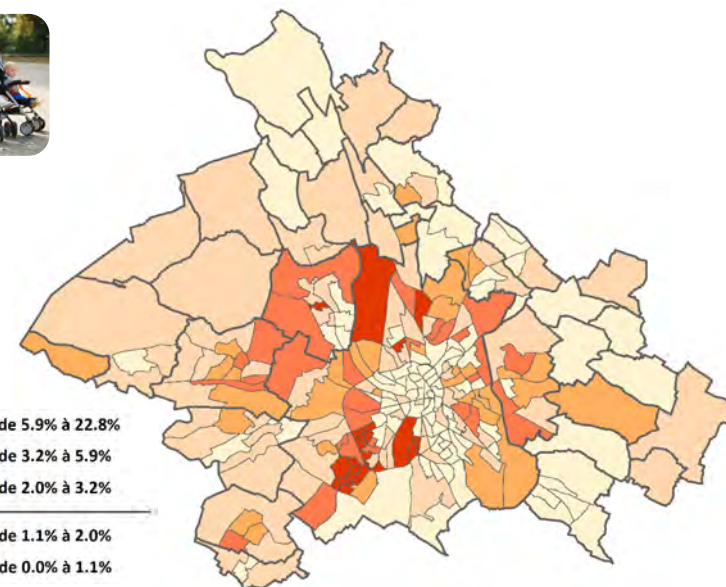

Les familles monoparentales



- Une surreprésentation des familles nombreuses dans les quartiers de grands ensembles ; et sur l'ouest de la métropole.
- Plus de 20% des familles à Toulouse sont des familles monoparentales. Quoique nettement supérieure à la moyenne nationale (+4,5 points), cette proportion reste inférieure à celle observée à Marseille (24,6%), Montpellier (23,8%), ou Lille (21,2%).

Moyenne nationale : 15,9%

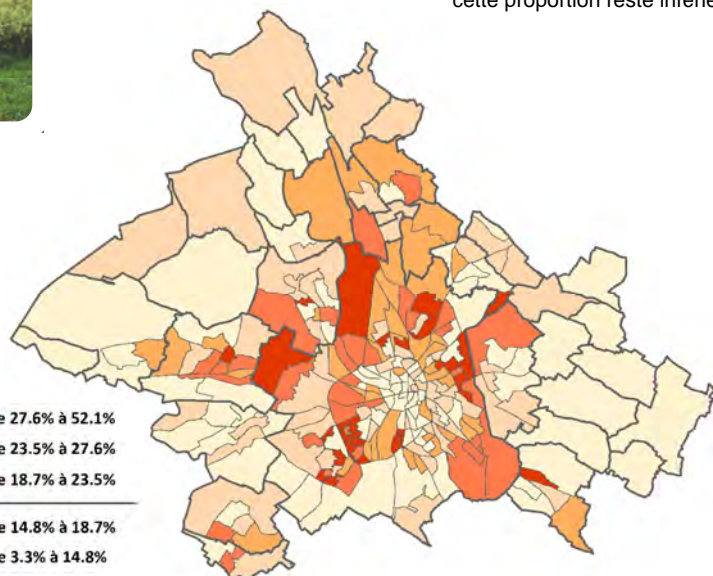

Communes	Nb de familles monoparentales	Nb de familles	Proportion (%)
Aigrefeuille	30	390	7,7%
Aucamville	553	2 507	22,1%
Aussonne	341	2 155	15,8%
Balma	674	4 603	14,6%
Beaupuy	35	381	9,2%
Beauzelle	313	2 111	14,8%
Blagnac	1 328	6 888	19,3%
Brax	104	872	11,9%
Bruguières	317	1 792	17,7%
Castelginest	634	3 153	20,1%
Colomiers	2 225	11 067	20,1%
Cornebarrieu	313	2 153	14,5%
Cugnaux	979	5 491	17,8%
Drémil-Lafage	60	860	7,0%
Fenouillet	351	1 560	22,5%
Flourens	85	600	14,2%
Fonbeauzard	162	884	18,3%
Gagnac-sur-Garonne	100	891	11,2%
Gratentour	219	1 344	16,3%

Communes	Nb de familles monoparentales	Nb de familles	Proportion (%)
Launaguet	529	2 652	20,0%
Lespinasse	70	865	8,1%
Mondonville	278	1 488	18,7%
Mondouzil	5	66	7,7%
Mons	32	536	6,0%
Montrabé	223	1 294	17,3%
Pibrac	278	2 573	10,8%
Pin-Balma	10	286	3,4%
Quint-Fonsegrives	211	1 716	12,3%
Saint-Alban	350	1 875	18,7%
Saint-Jean	553	3 255	17,0%
Saint-Jory	306	1 900	16,1%
Saint-Orens-de-Gameville	618	3 814	16,2%
Seilh	100	884	11,3%
Toulouse	22 744	111 574	20,4%
Tournefeuille	1164	8 413	13,8%
L'Union	575	3 705	15,5%
Villeneuve-Tolosane	530	3 020	17,6%
TOTAL :	37398	199 620	18,7%

INCLUSION SOCIALE

Accessibilité/Handicap (31/12/2021)



Communes*	Nombre d'allocataires CAF	Nombre d'allocataires percevant l'Allocation Adulte Handicapé (AAH)	en %
Balma	3 310	291	7,9%
Beauzelle	1 663	125	7,5%
Blagnac	5 832	500	8,6%
Castelginest	2 229	192	8,6%
Colomiers	8 719	1 109	12,7%
Cugnaux	4 275	340	7,9%
Launaguet	2 051	149	7,3%
Pibrac	1 394	72	5,2%
Saint-Alban	1 340	136	10,1%
Saint-Jean	2 122	185	8,7%
Saint-Orens	2 846	363	12,8%
Toulouse	169 281	12 432	7,3%
Tournefeuille	5 555	438	7,9%
L'Union	1 811	145	8,0%

Toulouse Métropole 232 402 18 075 7,8%

Pour des raisons de confidentialité, les variables ne peuvent être diffusées que sur des communes de + de 5 000 habitants et d'au moins 100 personnes bénéficiaires.

Service de transport à la demande **Centre-ville pour tous**



L'offre de stationnement réservée aux Personnes à Mobilité Réduite (PMR) au 1^{er} janvier 2022 : 2 340 places dont 1 462 à Toulouse.



Répétiteurs de feux piétons pour personnes aveugles et malvoyantes



Accessibilité du réseau Métro, Tram, Linéo = 100 %
Bus : matériel roulant = 100 % ; arrêts accessibles = 77 %

Eô, l'appli « mon métro d'image en image »



490 carrefours sont équipés de répétiteurs sonores de feux piétons, dont 169 dotés d'un dispositif d'annonce du nom de voie



Numérique et outils adaptés

- Accessibilité du site internet de la Mairie via Facil'iti.
- Service Toulouse Connect pour contacter les services de la Mairie par visio-interprétation pour les personnes sourdes ou malentendantes ou avec des difficultés d'élocution.
- Kits auditifs dans les accueils.
- Balises sonores aux abords des équipements municipaux.

FALC : plusieurs supports disponibles en Facile à Lire et à Comprendre (journal municipal A Toulouse, programme Rencontres Ville & Handicap, procédure d'inscription sur les listes électorales...)



Le pôle L'Oeil et la Lettre, espace dédié à l'accueil de personnes en situation de handicap propose :

- 3 cabines avec du matériel adapté
- 1 300 livres et revues en gros caractères
- 3 670 documents en braille
- 4 250 livres audio (CD, mp3 ou Daisy)
- 455 documents en langue des signes (LSF)

Espace social du Grand Ramier et Douches municipales de Bonnefoy

Lieux d'accueil et d'aide pour les personnes en situation de précarité. L'accueil est inconditionnel depuis le début de la crise sanitaire.

Les prestations :

- 227 000 repas servis en 2021
- 10 000 prestations en douches et laverie (sur le site des Douches municipales de Bonnefoy depuis 2021)
- une permanence sociale, et des actions socio-culturelles
- des interventions partenariales : Espace Santé, atelier Bien-être, interventions pour la scolarisation, insertion professionnelle, permanence juridique, culture.

Aires d'accueil des gens du voyage

- 18 aires d'accueil sur Toulouse Métropole représentant 217 emplacements, dont 60 sur la commune de Toulouse.
- 1 aire d'accueil de Grand Passage pérenne sur Toulouse et un projet de création d'une autre sur le territoire métropolitain.

Le Fonds d'aide aux jeunes (FAJ)

Le FAJ lutte contre l'exclusion des jeunes par l'attribution d'aides financières ponctuelles et des actions collectives en matière d'insertion professionnelle (ex : accompagnement au permis de conduire)

En 2021, 1585 cas ont été soutenus (montant moyen de 310 €) majoritairement pour subvenir à des besoins alimentaires (37%) et vestimentaires (27%).



Bénéficiaires de l'obligation emploi
(BOETH : minimum 6% des effectifs employés en situation de handicap)

Toulouse Métropole
= 6,26%
(294 agents en 2019)

Mairie de Toulouse
= 7,79%
(537 agents en 2018)

toulouse métropole

MAIRIE DE TOULOUSE

REVENUS FISCAUX DÉCLARÉS

Part des ménages fiscaux imposés - 2020

	Toulouse Métropole	Ville de Toulouse	France
Part des ménages imposés	55,0 %	52,0 %	51,1%

Comparatif avec d'autres métropoles

Nom de la métropole	Part des ménages fiscaux imposés	
	2019	2020
Grand Lyon	63,0%	56,3%
Nantes Métropole	62,8%	56,5%
Bordeaux Métropole	62,4%	55,7%
Toulouse Métropole	62,0%	55,0%
Métropole Nice Côte d'Azur (NCA)	58,7%	52,0%
Eurométropole de Strasbourg	57,8%	51,6%
Marseille d'Aix-Marseille-Provence (MAMP)	57,8%	51,4%
Montpellier Méditerranée Métropole	56,7%	50,2%
Métropole Européenne de Lille (MEL)	54,9%	48,9%

Forte baisse générale ; passage pour certaines sous le seuil de 50 %

L'Unité de consommation (UC)

permet de comparer les niveaux de vie de ménages de tailles ou de compositions différentes par l'attribution d'un coefficient à chaque membre du ménage :

- 1^{er} adulte = 1UC
- 2^{ème} adulte ou enfant de + de 14 ans = 0,5 UC
- Enfant de - de 14 ans = 0,3 UC

Exemple :

Toulouse = 223 975 ménages fiscaux qui donnent 312 978 UC pour 428 867 personnes

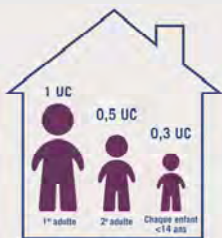

Une géographie du niveau de ressources très contrastée à l'échelle de la métropole, avec des phénomènes localement plus marqués sur la ville centre (les quartiers de géographie prioritaire ressortent très nettement), un tassement des niveaux médians de ressources au Nord, et des poches de fragilité sur Colomiers, Cugnaux, et dans une moindre mesure Blagnac et Balma. La valeur moyenne du traitement à l'échelle de la ville baisse par rapport à celle de la Métropole, le niveau de ressources étant globalement plus élevé hors Toulouse.

Revenu fiscal médian déclaré par UC 2020

	Toulouse Métropole	Ville de Toulouse	France
Revenu fiscal médian	23 150	21 060	21 950
Rapport interdécile D9/D1	8,5	12,2	5,9

Niveau de revenu déclaré médian En euros annuels par unité de Consommation - 2020 €

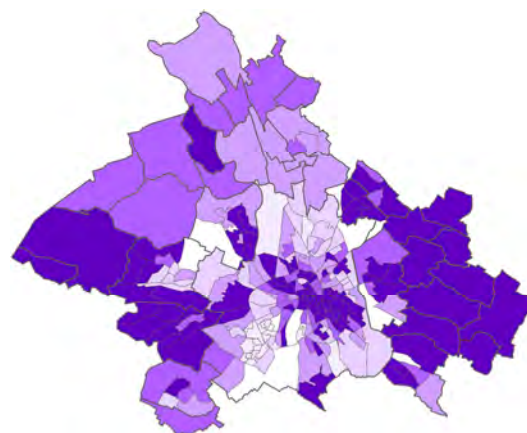

Niveau de revenu médian/UC France 2020 : 21 950 € / an



L'évolution à la baisse de la part des ménages imposés est responsable de la neutralisation de plusieurs unités IRIS en raison d'un nombre de ménages statistiquement trop faible sur des unités à dominante activité.



REVENUS DISPONIBLES

Les niveaux de vie carroyés sur la métropole et son bassin En € / individu - 2015

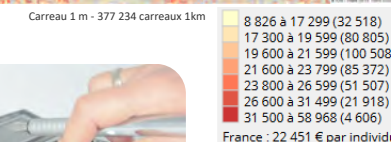
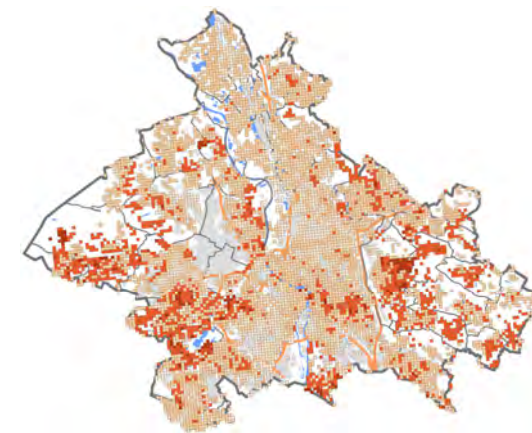

REVENUS DISPONIBLES ET PAUVRETÉ - 2020

Niveau de vie des ménages

Médiane du revenu disponible par unité de consommation en 2020 (en euros) = Niveau de vie médian

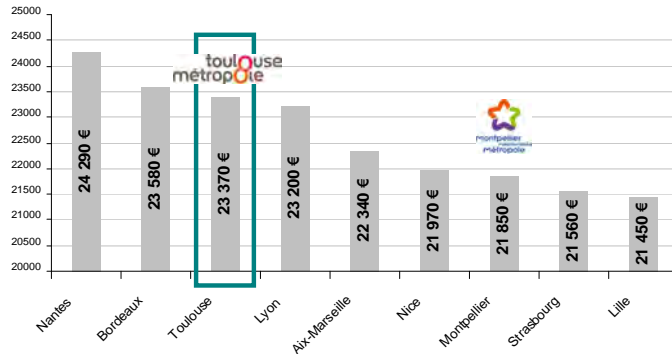

Le niveau de vie du ménage

$$\text{Niveau de vie du ménage} = \frac{\text{Revenu disponible du ménage}}{\text{Nombre d'UC dans le ménage}}$$

En d'autres termes : le niveau de vie normalisé unitaire



Le revenu disponible du ménage

Ce que reçoit votre ménage (famille)

Moins

Ce que verse votre ménage (famille)

- des revenus d'activité (nets de cotisations sociales) : salaires, bénéfices tirés d'une activité indépendante...
- des revenus du patrimoine (intérêts et dividendes tirés de placements financiers, loyers reçus par un ménage propriétaire qui loue son bien immobilier à un locataire)
- des pensions de retraite, indemnités de chômage...
- des prestations sociales (allocations familiales, allocations logement...) et des minima sociaux (revenus de solidarité active, allocations de solidarité aux personnes âgées...)

- des impôts directs : impôt sur le revenu, CSG, CRDS, taxe d'habitation...

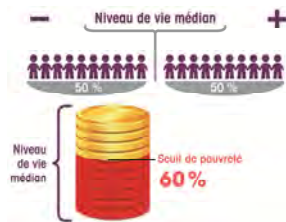

Taux de pauvreté 2020 (en %) Comparatif avec d'autres métropoles

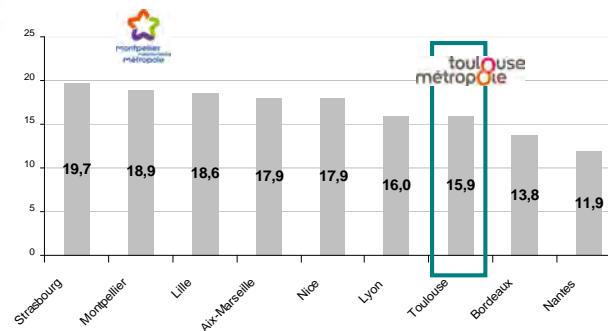

Distribution des revenus disponibles des ménages - 2020

	Part des revenus d'activités (y compris chômage)	Part des pensions, retraites et rentes	Part des revenus du patrimoine	Part de l'ensemble des prestations sociales	À RETRANCHER : Part prise par les impôts directs	CUMUL
Toulouse	81,5	19,6	8,9	8,5	-18,5	100%
Toulouse Métropole	80,9	21,5	8,9	7,1	-18,4	100%
France Métropolitaine	73,3	28,4	9,2	5,9	-16,8	100%



Prestations sociales fin 2021 : RSA et Prime d'activité

Communes	Nombre d'allocataires CAF	Nombre de personnes couvertes	Nombre d'allocataires percevant la Prime d'activité	Nombre d'allocataires percevant le RSA socle
Aucamville	2 136	4 995	920	248
Balma	3 310	7 985	1 036	277
Beauzelle	1 663	4 261	643	180
Blagnac	5 832	12 991	2 083	627
Castelginest	2 229	5 498	878	241
Colomiers	8 719	20 588	3 189	1 239
Cugnaux	4 275	10 923	1 591	575
Launaguet	2 051	5 083	899	211
Pibrac	1 394	4 034	415	107
Saint-Alban	1 340	3 298	502	140
Saint-Jean	2 122	5 199	744	159
Saint-Orens	2 846	6 487	1 048	255
Toulouse	169 281	290 652	50 311	20 103
Tournefeuille	5 555	14 203	1 831	603
L'Union	1 811	4 672	587	174
Villeneuve-T.	2 154	5 654	832	224
TOTAL TM :	232 403	446 925	73 388	26 726

Le taux de Pauvreté et le seuil de bas revenus

Il correspond à la proportion de personnes dont le niveau de vie est inférieur au seuil de pauvreté, lequel correspond à 60% du niveau de vie médian. Sa valeur pour 2020 est de 1 128 € par mois et UC, soit 13 536 € annuels par UC.

Taux de pauvreté - 2020



Moyenne nationale : 14,4%

Communes	Taux de pauvreté (en %) (locataires)	Communes	Taux de pauvreté (en %) (locataires)
Aigrefeuille	-	Launaguet	12 (21)
Aucamville	11 (20)	Lespinasse	7
Aussonne	8 (19)	Mondonville	10 (18)
Balma	8 (17)	Mondouzil	-
Beaupuy	-	Mons	-
Beauzelle	11 (21)	Montrabé	5
Blagnac	13 (23)	Pibrac	6 (18)
Brax	-	Pin-Balma	-
Bruguières	8 (15)	Quint-Fonsegrives	5
Castelginest	10 (18)	Saint-Alban	11 (20)
Colomiers	15 (27)	Saint-Jean	8 (17)
Cornebarrieu	9 (16)	Saint-Jory	13 (21)
Cugnaux	13 (24)	Saint-Orens-de-G.	9 (17)
Drémil-Lafage	-	Seilh	-
Fenouillet	13 (24)	Toulouse	20 (30)
Flourens	-	Tournefeuille	8 (18)
Fonbeazard	8	L'Union	7 (17)
Gagnac-sur-G.	9	Villeneuve-T.	12 (24)
Gratour	8 (19)	Taux TM	15,9 % (26,9)

GÉOGRAPHIE PRIORITAIRE

Les « Quartiers Politique de la Ville » de Toulouse Métropole - 2020

- **4 villes concernées** : Blagnac, Colomiers, Cugnaux et Toulouse.
- **16 quartiers prioritaires**, de multiples identités :
 - des cités à vocation résidentielle, de moins de 2 500 habitants, accueillant peu d'activité, comme **Barradels, Vivier-Maçon, Cépière, La Gloire, Bourbaki...**
 - des quartiers en ville, grands quartiers allant jusqu'à 10 000 habitants, proposant des équipements, des activités économiques comme **Bellefontaine, Bagatelle-Faourette-Papus-Bordelongue, Val d'Aran, Pradettes.**
 - des territoires inscrits dans des sites spécifiques comme **Maraîchers** au sein du campus de Ranguel ou les **Arènes** au sein d'un pôle d'échanges et de transport.
- **Une population jeune** : % des 0-14 ans nettement supérieur au score de Toulouse Métropole (+7 points en moyenne)
- **Caractéristiques de fragilité (pauvreté, charge familiale, situation)** nettement plus prononcées que sur Toulouse Métropole (cf. tableau).
- **Des opérations de requalification urbaine** engagées sur quelques territoires depuis plusieurs années : au Mirail, à Bellefontaine, à Bagatelle ou à Empalot. Un état du bâti qui justifie la poursuite des opérations, parfois lourdes, et un partenariat durable mobilisant la solidarité nationale.
- **Des territoires de veille active**, en nombre limité et qui présentent des fragilités spécifiques, font l'objet d'une attention particulière des partenaires du contrat.

-  Périmètres des quartiers prioritaires
-  Toulouse Métropole
-  Limites des communes

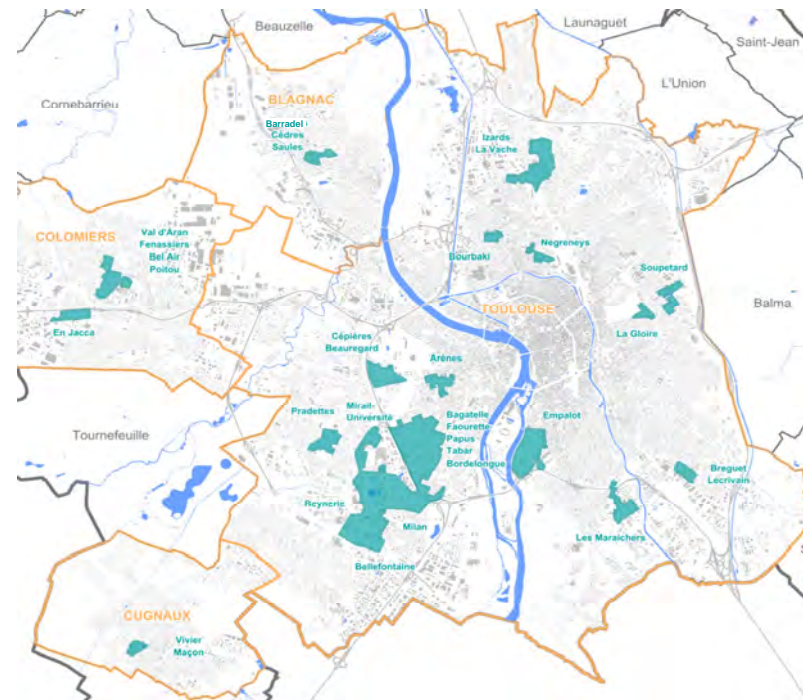

1940-1950 Réfugiés espagnols, pression démographique d'après-guerre	1960-70 Métropole d'équilibre ; forte croissance démographique et des effectifs étudiants, rapatriés d'Algérie, immigration	1980-90 Poursuite de la dynamique démographique, premiers engagements de renouvellement	2000-10 Elargissement des problématiques Politique de la Ville et des territoires concernés	2014-2022 Nouvelle géographie prioritaire
---	---	---	---	---

Empalot, Jolimont, Ranguel, Bagatelle	Mirail, « ville nouvelle » Colomiers, « ville neuve » La Faourette, Vivier-Maçon, Barradels	2 ^{ème} tranche Mirail Dès 1979, opération de réhabilitation lourde : HVS, DSQ, ... sur l'ensemble des quartiers	Grand projet de Ville, ANRU, CUCS	Contrat de ville NPRU Projet métropolitain
---------------------------------------	---	---	-----------------------------------	--



Quartier Politique de la Ville	2019 Part des 0-14 ans (%)	2019 Part des étrangers (%)	2019 Taux de chômage au sens recensement (%)	2020 Part des ménages imposés (%)	2020 Taux de pauvreté au seuil de 60% du niveau de vie médian métropolitain
Barradels (BLAGNAC)	27,4	22,1	24,9	24,3	46,7
Val D'Aran (COLOMIERS)	23,1	19,8	29,5	31,6	31,6
En Jacca (COLOMIERS)	26,0	19,5	32,3	24,9	43,0
Vivier - Maçon (CUGNAUX)	28,8	29,9	20,7		40,4
Pradettes	18,3	32,5	25,0	21,7	42,4
Grand Mirail	25,9	27,1	33,4	18,0	48,5
Arènes	10,9	29,8	22,8	33,2	36,2
Bourbaki	24,7	22,6	42,8		45,3
Empalot	22,5	30,3	31,1	24,0	42,6
Les Izards - La Vache	23,2	26,7	32,7	24,1	39,8
Cépière Beaugard	29,5	20,0	36,2		42,7
Saint Exupéry - Bréguet	21,0	19,6	20,8	28,1	32,4
Soupetard	22,5	21,1	22,7	28,4	40,5
Ranguel - Maraîchers		19,5	34,6	32,3	38,1
Négrenays			27,3		48,1
La Gloire	19,9	19,9	19,0		38,2
Toulouse	14,8	11,0	16,0	52,0	20,0
Toulouse Métropole	16,3	8,9	13,9	55,0	15,9



toulouse
métropole
en chiffres
2023

Bonne lecture



NOTICE
DE LECTURE



Année de millésime et années de référence pour les données

Le lecteur ne sera pas surpris de voir figurer dans le document plusieurs années de référence pour les données communiquées. Suivant les thématiques, les dernières données de référence peuvent effectivement varier par rapport à l'année de millésime (n), entre n-1 et n-3 (rarement plus). C'est notamment le cas pour les données issues des recensements de population mises à disposition par l'INSEE. À la date de bouclage de la présente édition, l'année 2019 était la dernière année de référence rendue disponible par l'Institut pour l'ensemble des thématiques.

Nature des traitements statistiques pour représentation cartographique

L'objectif du document étant de permettre aux lecteurs de disposer du maximum de données réappropriables, la plupart des éléments sont fournis sous la forme de valeurs brutes. Afin de faciliter l'interprétation, il est fait usage de 2 types de représentations cartographiques :

1 Lorsqu'il s'agit de la ventilation des scores atteints par un seul et même critère sur l'ensemble des unités territoriales composant Toulouse métropole, la représentation se réduit à 5 classes, avec une seule couleur déclinée. C'est par exemple le cas avec les cartes relatives à la structure par âge, la proportion de telle ou telle tranche d'âge dans la population totale étant marquée par l'intensité de la couleur retenue.

› Les plus de 80 ans en 2019, Exemple de traitement par ventilation simple des scores d'un seul critère

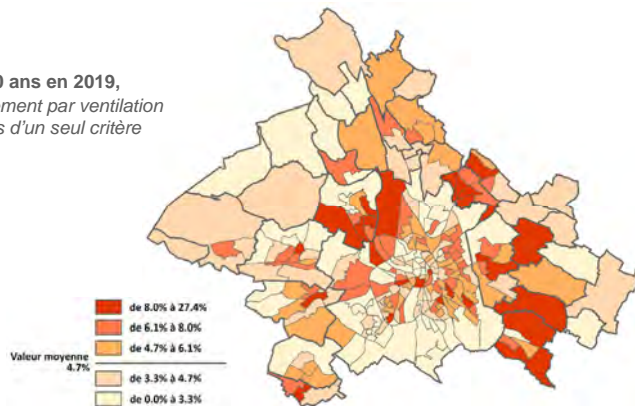

Dernière précision : le maillage infracommunal n'existant pas pour les communes de moins de 3 500 habitants, la plupart des cartes font donc coexister les deux catégories d'unités :

- les valeurs étant représentées à l'IRIS lorsque disponible,
- et à défaut, à l'échelle de la commune,

Il s'agit là d'une petite entorse aux pratiques cartographiques académiques motivée par l'objectif de ne pas perdre l'information la plus fine lorsque celle-ci est accessible.

! Afin de ne pas alourdir la présentation mais de ne pas perdre en finesse, les tableaux de valeurs joints aux cartes expriment les valeurs observées à l'échelle des communes, tandis que les cartes offrent une représentation plus fine, avec un maillage infracommunal (unités IRIS) lorsqu'il est renseigné. Aussi, la correspondance entre valeurs chiffrées des tableaux et cartes n'est elle pas systématique, notamment dans le cas de la ville de Toulouse : le tableau donne la valeur du critère à l'échelle de la commune et la carte permet de visualiser la ventilation du critère suivant les 153 unités statistiques formant la ville de Toulouse. De ce fait les valeurs extrêmes atteintes au sein des cartes peuvent être plus prononcées que celles figurant dans les tableaux, ces dernières étant forcément plus lissées puisque traduites à l'échelle de la commune.

2 Lorsqu'il s'agit de mettre en évidence les contrastes au sein du territoire de Toulouse métropole, un autre mode de représentation est mobilisé. Il s'agit d'une « cartographie des résidus », c'est-à-dire de l'ampleur de l'écart du score atteint par chaque unité avec le score moyen de l'ensemble. Ainsi se distinguent plus aisément les unités caractérisées par une sur ou une sous représentation du critère retenu.

Ces cartes se reconnaissent par l'usage de 2 gammes de couleurs avec 3 classes pour chaque (soit 6 au total), l'objectif étant d'accentuer la perception des situations extrêmes par rapport au profil moyen.

› Solde naturel, de 2017 à 2021

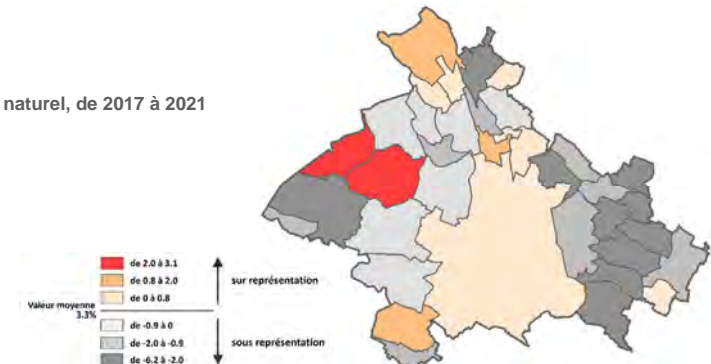

Dans cet exemple le solde naturel moyen observé pour Toulouse métropole de 2017 à 2021 est de + 3,3%. En enregistrant un gain de + 6,4% sur la même période, la commune de Mondonville se distingue parmi les 37 communes avec un écart de 3,1 points par rapport à la valeur moyenne ; elle figure donc en sur-représentation sur la carte. C'est exactement le contraire pour celle de Beaupty par exemple.

Précautions statistiques pour certaines unités infracommunales :

 les IRIS « Activité »

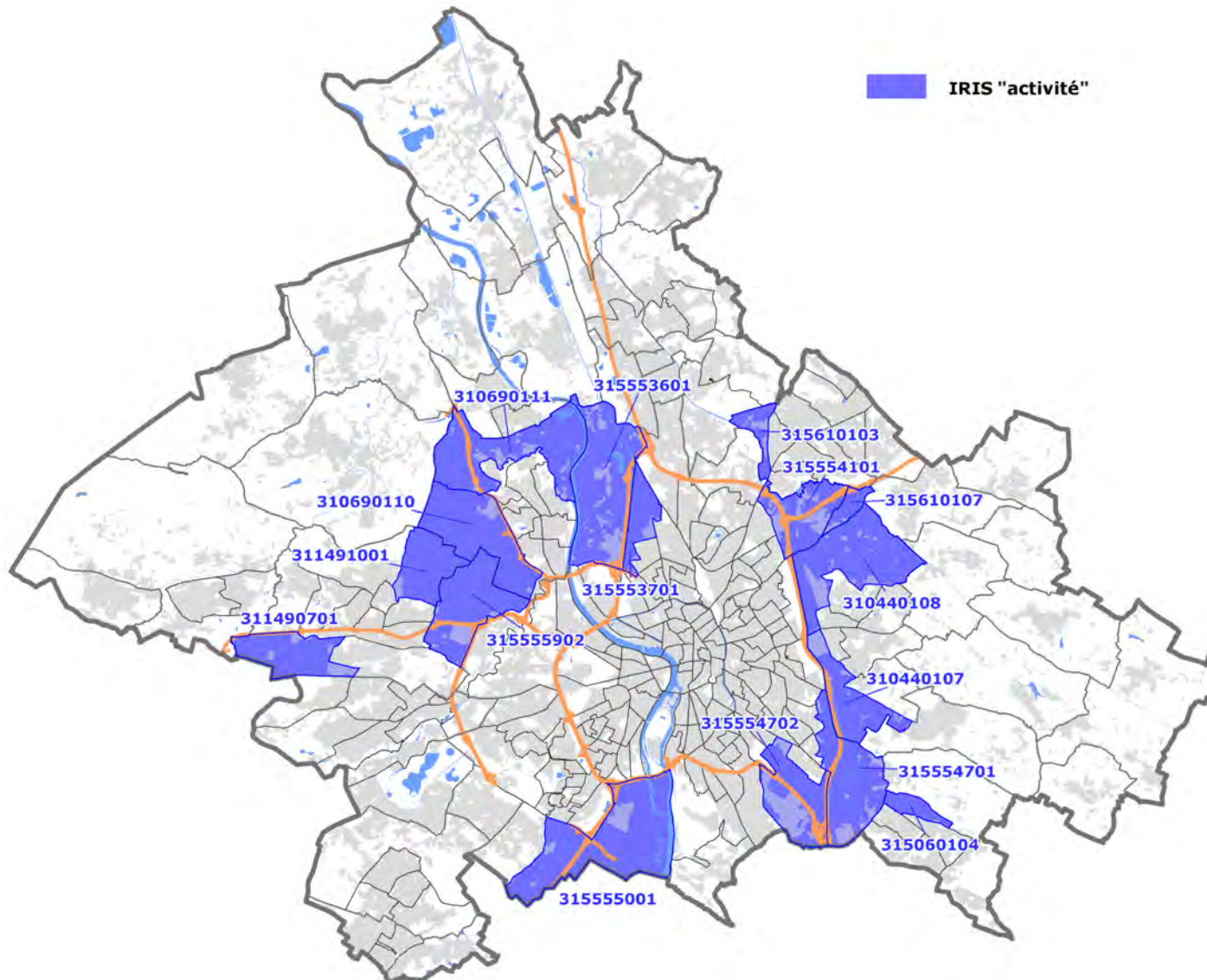

En dépit du soin apporté à la détermination du contour et des composantes des unités infra communales IRIS, la diversité du territoire fait que toutes les unités n'ont pas la même significativité en termes statistiques.

C'est tout particulièrement vrai et prégnant pour celles où la composante population/habitat n'est pas prépondérante. Aussi faisons-nous figurer ci-après la liste des IRIS dits « Activité », dont les scores atteints doivent être accueillis avec beaucoup de prudence, surtout s'ils sont extrêmes, en raison du poids important de la composante économie/activité qui prend le pas sur la composante population.

En général, pour les cartes concernées, un symbole  attire l'attention sur les unités dont les scores ne sont pas statistiquement significatifs (sur Toulouse par exemple, bien souvent les IRIS « Ginestous » ou « Aérospatiale »).

Commune	Libellé IRIS	Numéro complet
Balma	Zone d'Activités Sud	310440107
Balma	Zone d'Activités Nord	310440108
Blagnac	Aéroport	310690110
Blagnac	Pinot	310690111
Colomiers	En Jacca	311490701
Colomiers	Parc Aéronautique	311491001
Saint-Orens	Zone d'Activités	315060104
Toulouse	Ginestous	315553601
Toulouse	Fondyre	315553701
Toulouse	Gramont	315554101
Toulouse	Marcaissonne	315554701
Toulouse	Latecoere	315554702
Toulouse	Zones d'Activités Sud	315555001
Toulouse	Aérospatiale	315555902
L'Union	Zone d'Activités La Violette	315610103
L'Union	Zone d'Activités Montredon	315610107

CHIFFRES POPULATION - TOULOUSE MÉTROPOLE - RP 2020



Quelques éclaircissements sur la croissance toulousaine et métropolitaine

L'INSEE vient de publier les derniers résultats du recensement de population portant sur l'année 2020 :
 Ils créditent la ville de Toulouse de 498 003 habitants, soit un gain de 4 538 habitants par rapport à l'exercice 2019
 Ils donnent pour Toulouse Métropole 806 503 habitants, soit un gain de 10 300 habitants par rapport à l'exercice 2019



CHIFFRES CLÉS INSEE 2020

TOULOUSE MAIRIE DE TOULOUSE

- Nombre d'habitants : 498 003
- Gain annuel moyen sur 2015-2020 : 5 212 hab.

TOULOUSE MÉTROPOLE toulouse métropole

- Nombre d'habitants : 806 503
- Gain annuel moyen sur 2015-2020 : 10 124 hab.

👉 GAINS MOYENS DE POPULATION*

Évolution	Gain (en nombre d'habitants)	
	Ville de Toulouse	Toulouse Métropole
2015/2016	3 497	7 074
2016/2017	4 115	8 176
2017/2018	7 275	12 221
2018/2019	6 637	12 850
2019/2020	4 538	10 300
Évolution annuelle moyenne	5 212 (par an sur 5 ans)	10 124 (par an sur 5 ans)

Traits marquants et analyse :

- ▶ Les progressions constatées tant sur la Ville de Toulouse qu'à l'échelle de la Métropole de Toulouse sont toujours soutenues. Le cap symbolique des 800 000 habitants pour la métropole est maintenant franchi, il faudra attendre le millésime suivant pour que celui des 500 000 habitants pour Toulouse soit à son tour atteint.
- ▶ La ville, cœur de l'agglomération toulousaine, est encore une fois dans le cortège de tête des progressions démographiques des grandes villes françaises sur 5 ans après Montpellier (+7,7%) et Nantes (+5,7%).
- ▶ L'image sur les 5 dernières années est celle d'une croissance soutenue tout autour de la ville de Toulouse, particulièrement nette sur le Nord/Ouest.

👉 COMPARAISON AVEC LES GRANDES VILLES FRANÇAISES (population légale municipale)

Rang	Commune	Population 2020	Population 2015	Solde 2015-2020	Taux d'évolution 2015-2020
1	Paris	2 145 906	2 206 488	-60 582	-2,7%
2	Marseille	870 321	861 635	8 686	1,0%
3	Lyon	522 228	513 275	8 953	1,7%
4	Toulouse	498 003	471 941	26 062	5,5%
5	Nice	343 477	342 522	955	0,3%
6	Nantes	320 732	303 382	17 350	5,7%
7	Montpellier	299 096	277 639	21 457	7,7%
8	Strasbourg	290 576	277 270	13 306	4,8%
9	Bordeaux	259 809	249 712	10 097	4,0%
10	Lille	236 234	232 741	3 493	1,5%

Avec un taux de +5,5% la ville de Toulouse figure toujours parmi les progressions démographiques les plus dynamiques au sein des grandes villes de France pour la période 2015-2020, derrière Montpellier (créditée d'un taux de 7,7%) et juste derrière Nantes (créditée d'un taux de 5,7%).



▶ 26 062 habitants supplémentaires sur Toulouse depuis 2015

👉 ÉVOLUTION DE LA POPULATION* DES COMMUNES DE LA MÉTROPOLE ENTRE 2015 ET 2020

Commune	Population 2020	Population 2015	Solde population 2015-2020	Évolution population 2015-2020
Aigrefeuille	1 271	1 216	+55	+4,5%
Aucamville	9 245	8 138	+1 107	+13,6%
Aussonne	7 265	6 976	+289	+4,1%
Balma	17 006	15 807	+1 199	+7,6%
Beaupuy	1 302	1 308	-6	-0,5%
Beauzelle	7 127	6 202	+925	+14,9%
Blagnac	26 101	23 759	+2 342	+9,9%
Brax	2 887	2 651	+236	+8,9%
Bruguères	6 005	5 526	+479	+8,7%
Castelginest	10 784	9 917	+867	+8,7%
Colomiers	39 866	38 801	+1 065	+2,7%
Cornebarrieu	7 715	6 451	+1 264	+19,6%
Cugnaux	20 100	17 600	+2 500	+14,2%
Drémil-Lafage	2 649	2 627	+22	+0,8%
Fenouillet	5 462	5 085	+377	+7,8%
Flourens	2 048	1 888	+160	+8,5%
Fonbeuzard	2 993	2 956	+37	+1,3%
Gagnac-sur-Garonne	3 161	2 959	+202	+6,8%
Gratentour	4 501	3 525	+976	+27,7%
Launaguet	9 309	8 247	+1 062	+12,9%
Lespinasse	2 862	2 652	+210	+7,9%
Mondonville	5 483	4 521	+962	+21,3%
Mondouzil	219	236	-17	-7,2%
Mons	1 789	1 760	+29	+1,6%
Montrabé	4 099	4 119	-20	-0,5%
Pibrac	8 523	8 298	+225	+2,7%
Pin-Balma	954	903	+51	+5,6%
Quint-Fonsegrives	5 950	5 443	+507	+9,3%
Saint-Alban	6 269	5 970	+299	+5,0%
Saint-Jean	11 114	10 596	+518	+4,9%
Saint-Jory	6 777	5 742	+1 035	+18,0%
Saint-Orens-de-Gameville	13 163	11 631	+1 532	+13,2%
Seilh	3 287	3 195	+92	+2,9%
Toulouse	498 003	471 941	+26 062	+5,5%
Tournefeuille	28 763	26 477	+2 286	+8,6%
L'Union	12 339	11 595	+744	+6,4%
Villeneuve-Tolosane	10 112	9 184	+928	+10,1%
TOTAL Métropole	806 503	755 882	+50 621	+6,7%

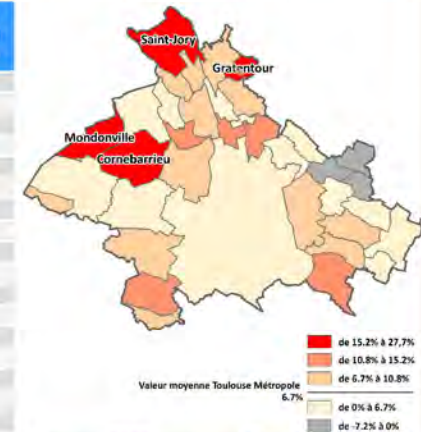

👉 CLASSEMENT DES COMMUNES DE LA MÉTROPOLE SELON LE SOLDE DE POPULATION* 2019-2020

Rang	Commune	Population 2020	Solde population 2019-2020	Rang	Commune	Population 2020	Solde population 2019-2020
1	Toulouse	498 003	4 538	20	Aussonne	7 265	56
2	Cugnaux	20 100	756	21	Quint-Fonsegrives	5 950	54
3	Tournefeuille	28 763	646	22	Saint-Alban	6 269	52
4	Blagnac	26 101	576	23	Lespinasse	2 862	34
5	L'Union	12 339	541	24	Gagnac-sur-Garonne	3 161	31
6	Saint-Orens-de-G.	13 163	467	25	Mons	1 789	31
7	Saint-Jory	6 777	394	26	Brax	2 887	25
8	Balma	17 006	381	27	Pin-Balma	954	16
9	Cornebarrieu	7 715	343	28	Seilh	3 287	3
10	Mondonville	5 483	317	29	Drémil-Lafage	2 649	0
11	Aucamville	9 245	277	30	Aigrefeuille	1 271	-1
12	Launaguet	9 309	259	31	Mondouzil	219	-5
13	Fenouillet	5 462	155	32	Flourens	2 048	-8
14	Beauzelle	7 127	154	33	Montrabé	4 099	-12
15	Gratentour	4 501	114	34	Fonbeuzard	2 993	-18
16	Castelginest	10 784	102	35	Beaupuy	1 302	-38
17	Saint-Jean	11 114	97	36	Pibrac	8 523	-55
18	Villeneuve-Tolosane	10 112	62	37	Colomiers	39 866	-102
19	Bruguères	6 005	58		TOTAL Métropole	806 503	10 300





LA COLLECTION DES PUBLICATIONS DE L'OBSERVATOIRE TOULOUSE MÉTROPOLE

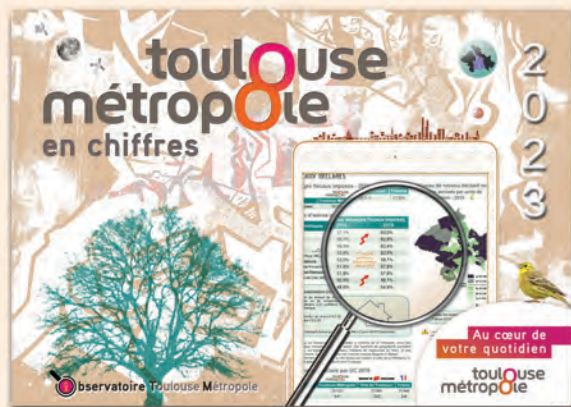

Accessibles en téléchargement sur le site internet :

- <https://metropole.toulouse.fr>
- Onlet INSTITUTIONS ET TERRITOIRES
- > Toulouse Métropole > Présentation





Observatoire Toulouse Métropole



- 1 - Aigrefeuille
- 2 - Aucamville
- 3 - Aussonne
- 4 - Balma
- 5 - Beaupuy
- 6 - Beauzelle
- 7 - Blagnac
- 8 - Brax
- 9 - Bruguères
- 10 - Castelnest
- 11 - Colomiers
- 12 - Cornebarrieu
- 13 - Cugnaux
- 14 - Drémil-Lafage
- 15 - Fenouillet
- 16 - Flourens
- 17 - Fonbeauzard
- 18 - Gagnac sur Garonne
- 19 - Gratenour
- 20 - L'Union
- 21 - Launaguet
- 22 - Lespinasse
- 23 - Mondonville
- 24 - Mondouzil
- 25 - Mons
- 26 - Montrabé
- 27 - Pibrac
- 28 - Pin-Balma
- 29 - Quint-Fonsegrives
- 30 - Saint-Alban
- 31 - Saint-Jean
- 32 - Saint-Jory
- 33 - Saint-Orens de Gameville
- 34 - Seilh
- 35 - Toulouse
- 36 - Tournefeuille
- 37 - Villeneuve-Tolosane

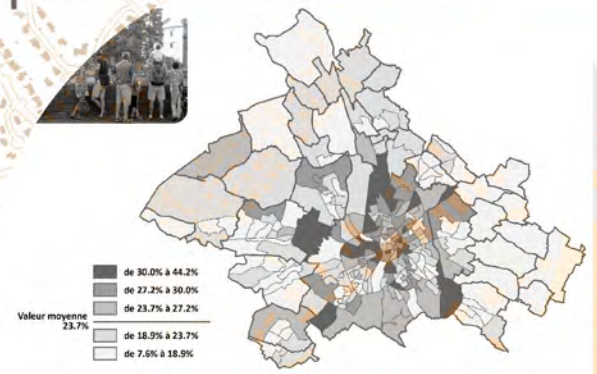

La concentration en population de jeunes actifs est majoritairement le fait de la ville centre, tout particulièrement sur les quartiers d'urbanisation nouvelle. La distribution spatiale des populations plus âgées change, avec un desserrement sensible (notamment sur l'Est) et une prédilection pour le pôle aéronautique et proximité des grandes pénétrantes (D632, N124, D112).

- Aigrefeille
- Aucamville
- Aussonne
- Balma
- Beaupuy
- Beauzelle
- Blagnac
- Brax
- Bruguères
- Castelnest
- Colomiers
- Cornebarrieu
- Cugnaux
- Drémil-Lafage
- Fenouillet
- Flourens
- Fonbeauzard
- Gratenour
- Launaguet
- Lespinasse
- Mondonville
- Mondouzil
- Mons
- Montrabé
- Pibrac
- Pin-Balma
- Quint-Fonsegrives
- Saint-Alban
- Saint-Jean
- Saint-Jory
- Saint-Orens de Gameville
- Seilh
- Toulouse
- Tournefeuille
- Villeneuve-Tolosane

Moyenne nationale : 32,3%

Communes	Effectifs 40-64 ans	Proportion (en %)	Communes	Effectifs 40-64 ans	Proportion (en %)
Aigrefeuille	565	44,4%	Launaguet	2 808	31,4%
Aucamville	2 579	29,7%	Lespinasse	967	34,8%
Aussonne	2 333	32,5%	Mondonville	1 504	31,0%
Balma	5 111	30,9%	Mondouzil	92	40,2%
Beaupuy	5 178	43,3%	Mons	699	39,4%
Beauzelle	2 235	33,5%	Montrabé	1 480	31,1%
Blagnac	7 813	31,1%	Pibrac	3 181	33,6%
Brax	1 123	39,6%	Pin-Balma	1 123	39,6%
Bruguères			Quint-Fonsegrives		

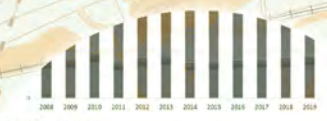

Je dans rgie pour éoration tique que vation en aussi sur oustique,) '1.

timents publics Toulouse Métropole* (* y compris pépinières d'entreprises)

	2016	2017	2018	Émiss (g)
Coût total (en k€ TTC)	2 642	2 739	2 792	Electricité
Electricité	451	506	598	Gaz
Chaleur et de froid	195	206	461	

Le logo Toulouse Métropole Rénov' est visible.

