

Commission de quartier 3.1

Minimes – Ponts Jumeaux – Raisins – La Vache - Fondeyre

6 décembre 2022 à 18h

ORDRE DU JOUR

- 1. Budget participatif 2021-2022 ;**
- 2. Point voirie sur le quartier : réalisations 2022 et programmation 2023 ;**
- 3. Sécurisation des accès aux écoles Lucie Aubrac et point sur la phase 2 du Parc de la Salade ;**
- 4. Calendrier des concertations et réunions publiques 2023.**

Budget participatif 2021 -2022

Résultats du vote du budget participatif

Commission de quartier 3.1
6 décembre 2022

Présentation de la démarche «Mes idées pour mon quartier»



Budget participatif « *Mes idées pour mon quartier* »

- ◆ Tous les habitants ont été invités à proposer des idées pour leur quartier.
- ◆ Pour cette édition, la mairie souhaite valoriser les idées pour la **transition écologique**.
- ◆ 8 millions d'euros pour initier des projets au bénéfice de votre quartier
- ◆ Les idées retenues seront réalisées dans les 2 ans.



Les différentes étapes de la démarche «Mes idées pour mon quartier»

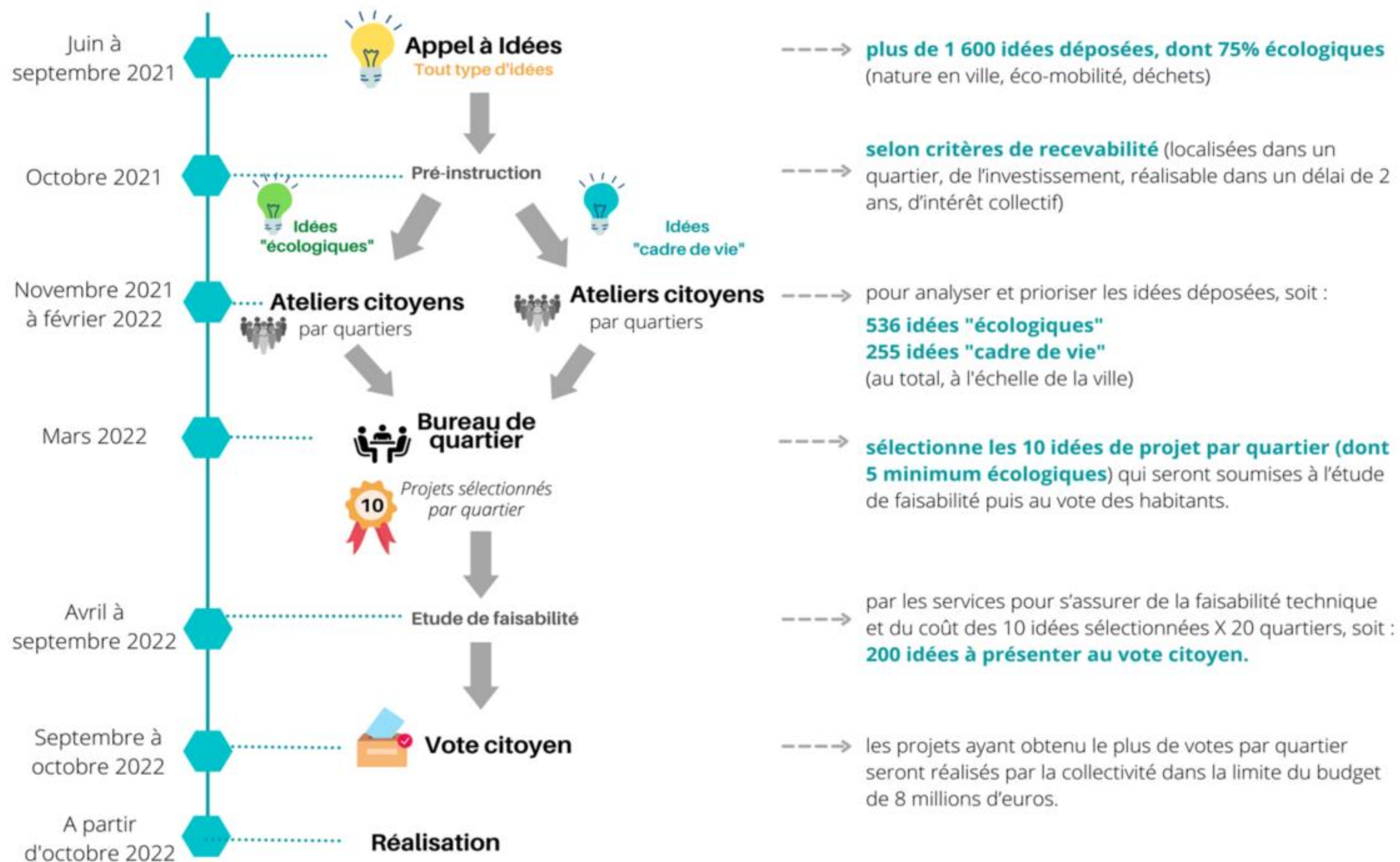

Quelles chiffres bilan

- ◆ 1 664 idées déposées (85 formulaires papiers)
- ◆ 536 idées priorisées lors de l'atelier citoyen écologie
 - 40 idées écologiques pour le quartier 3.1
- ◆ 255 idées priorisées lors de l'atelier citoyen cadre de vie
 - 17 idées cadre de vie pour le quartier 3.1
- ◆ 350 idées sélectionnées par les bureaux de quartier
- ◆ 200 idées soumises au vote

Bilan opérations « aller vers »

Pour accompagner les votes
45 stands d'informations sur l'espace public

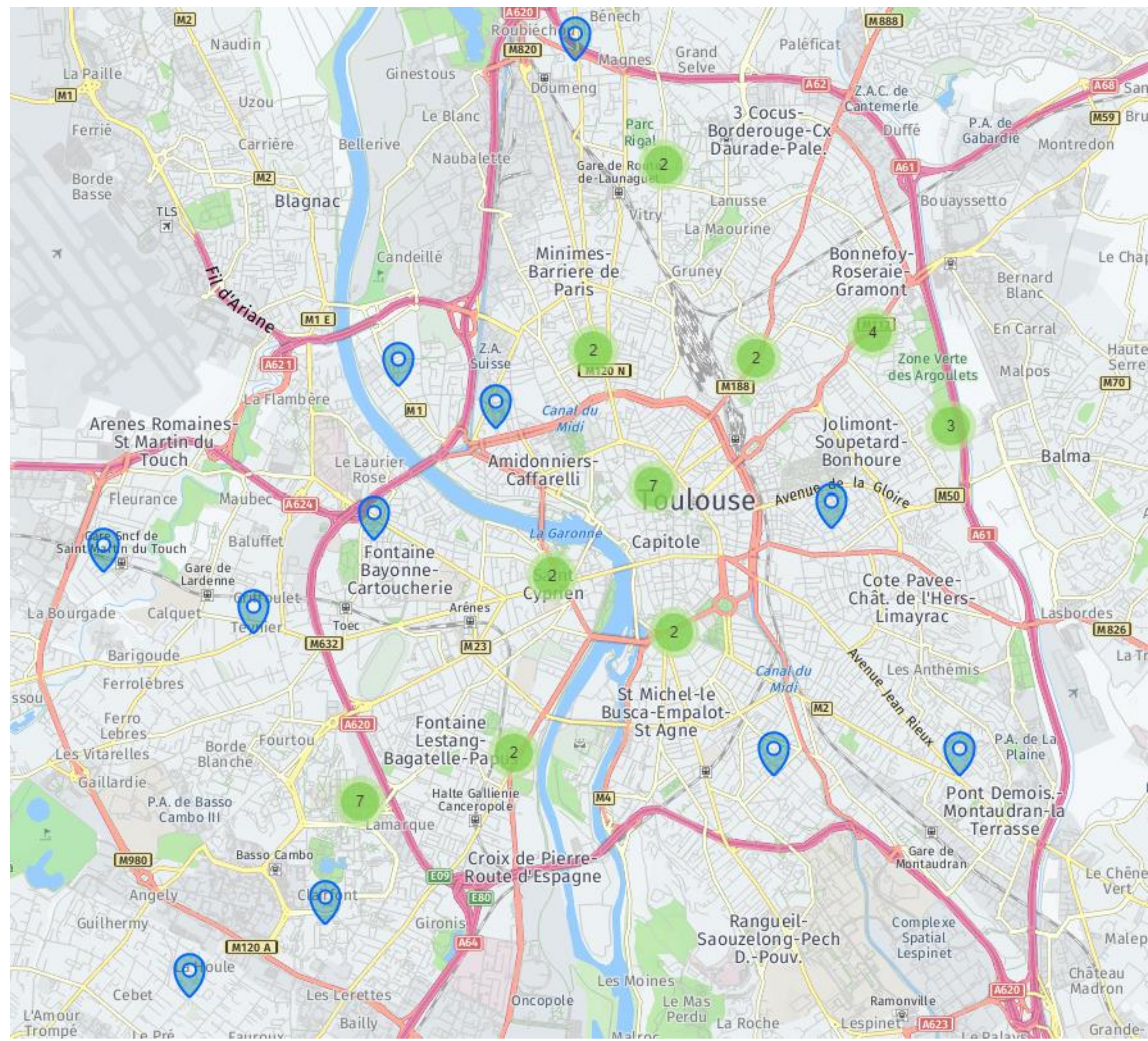

Marché l'Ormeau ,11 Oct.



Place Belfort, 19 Oct.



Festival Toulouse Innovante et Durable, 14 et 15 Oct.

Mon Quartier + Facile

Bilan du vote

4 532 votants

11 606 votes

Nombre de votes moyen : 2.56
(certains n'ont pas donné leur 3 voix)

Profil des votants :

3 650 inscrits depuis la plateforme / 755 inscrits via facebook

127 personnes représentées pour voter sans adresse mail

Répartition par tranches d'âges

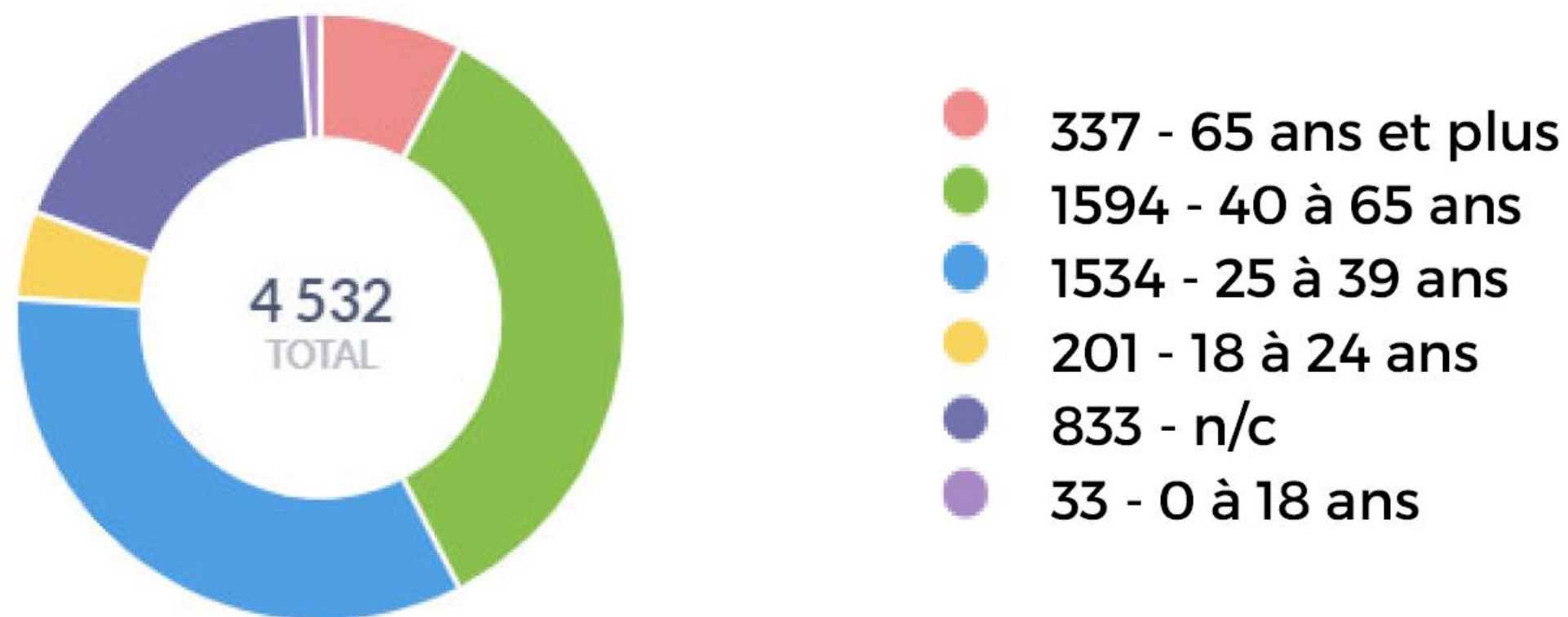

Répartition par genre



Evolution des votes

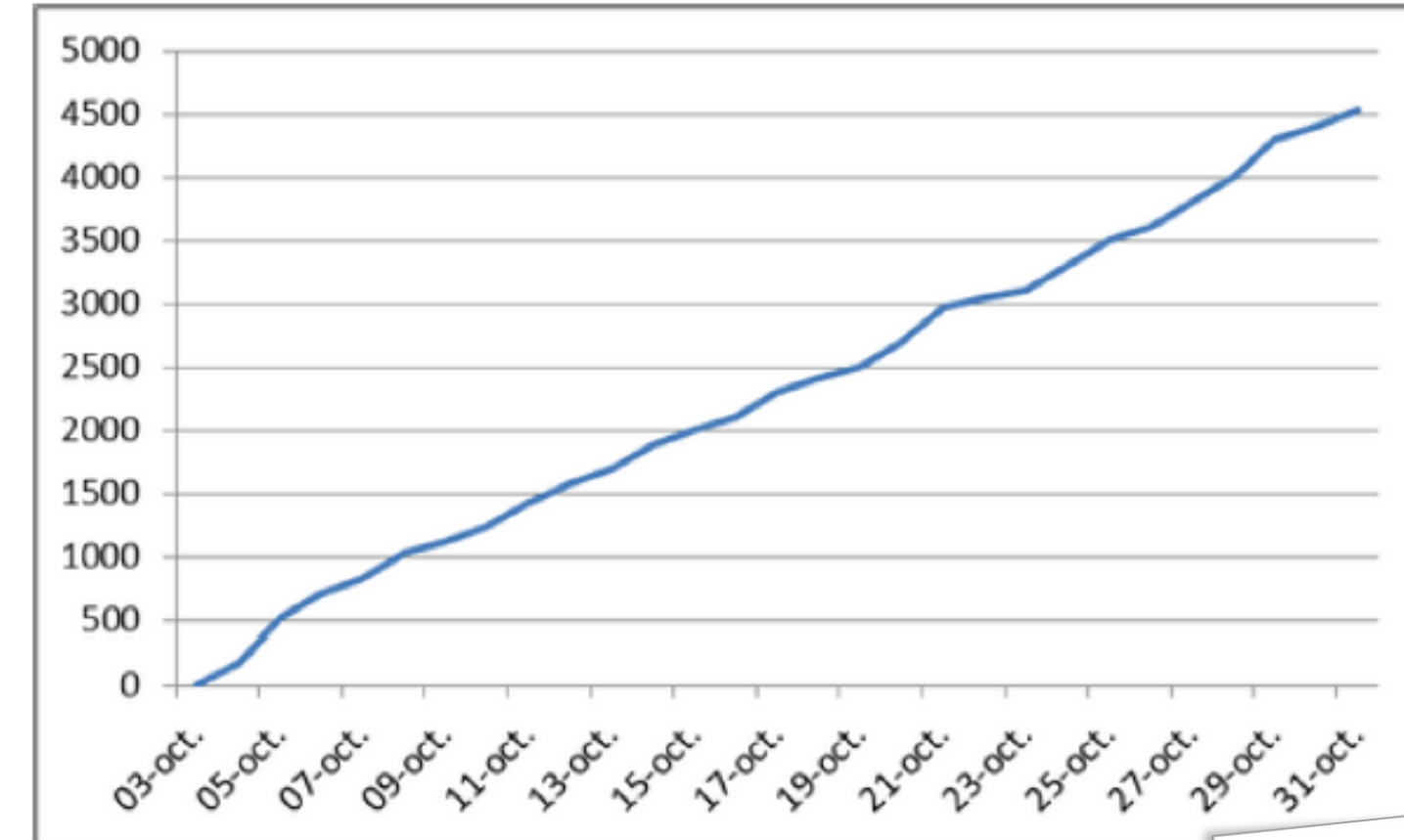

Pics de visites
3/10 - 1939 visites
4/10 - 2334 visites
5/10 - 2159 visites
11/10 - 2048 visites
19/10 - 2176 visites
25/10 - 1532 visites

Bilan du vote

83 projets retenus suite au Vote des Toulousains

Top 3:

- Quartier 5.1 : *Piste cyclable avenue Saint Exupéry* – 200 000€ - 492 votes
- Quartier 1.1 : *Faire des voies vélos et piétons dédiées* – 150 000€ - 467 votes
- Quartier 1.1 : *Végétalisation de la place du Capitole* – 200 000€ - 358 votes

Thématiques :

- Nature en ville : 48 projets
- Eco-mobilité : 15 projets
- Déchets et Recyclage : 3 projets
- Energie : 4 projets
- Cadre de vie : 13 projets

En quelques chiffres :

- De 2 à 8 projets par quartier
- Près de 85% d'idées écologiques retenues
- Coût moyen d'un projet : 95 000€

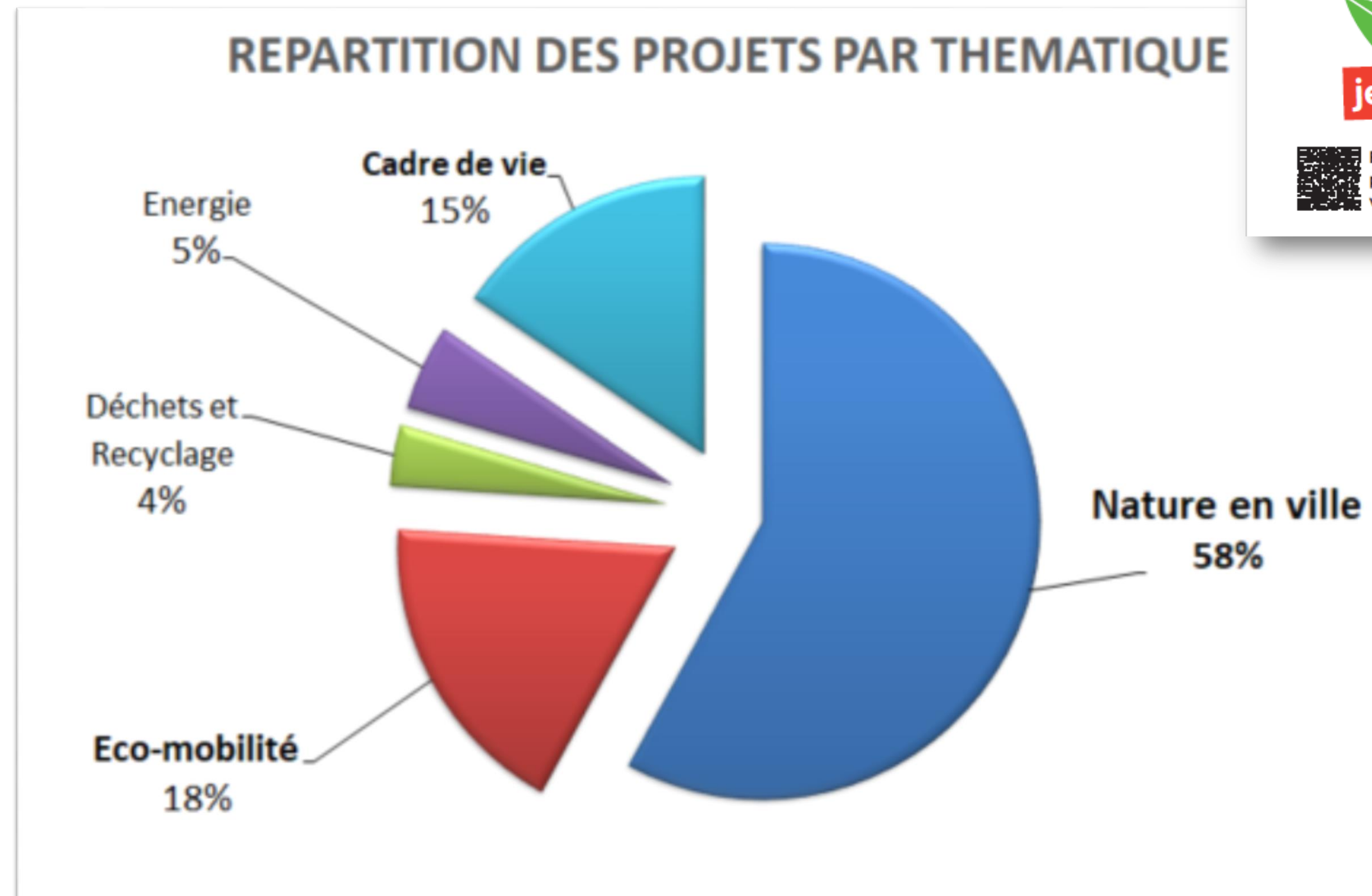

Mon
Quartier
+ Facile

Bilan du vote dans le quartier 3.1

Q 3.1	Nature en ville	Planter des arbres et jardins partagés partout où c'est possible !	20 000 €	243
Q 3.1	Nature en ville	Faire de la Place Amat Massot ... une place ECO-CITOYENNE conviviale	200 000 €	145
Q 3.1	Nature en ville	Anti-moustiques - Distribuer des nichoirs à chauves-souris	60 000 €	115
Q 3.1	Nature en ville	Végétaliser le square de la Vierge Rouge	100 000 €	58

Point voirie sur le quartier : réalisations 2022 et programmation 2023

Commission de quartier 3.1
6 décembre 2022

6 décembre 2022

Bilan et projets de voirie 2022 – 2023

Commission
de Quartier 3.1

Pôle territorial Nord



Au cœur de
votre quotidien

toulouse
métropole

3.1
on
er
le

Sommaire

1. Bilan travaux 2022
2. Prévisions études et travaux 2023

Bilan et projets de voirie 2022 – 2023
Commission de Quartier 3.1

6 décembre 2022

toulouse
métropole



BILAN TRAVAUX 2022

Bilan et projets de voirie 2022 – 2023
Commission de Quartier 3.1

6 décembre 2022

Impasse Berne

TRAVAUX RÉALISÉS 2022

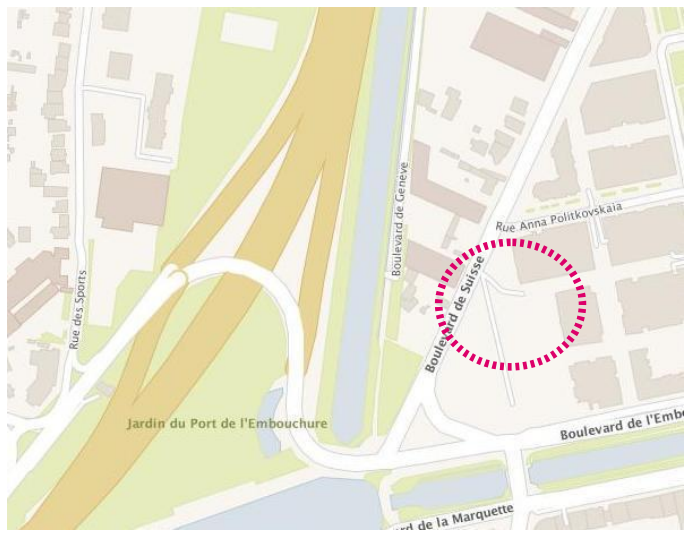

► Végétalisation, aménagement du parking et des abords



13 09 2022

13 09 2022

Rue Jules Verne

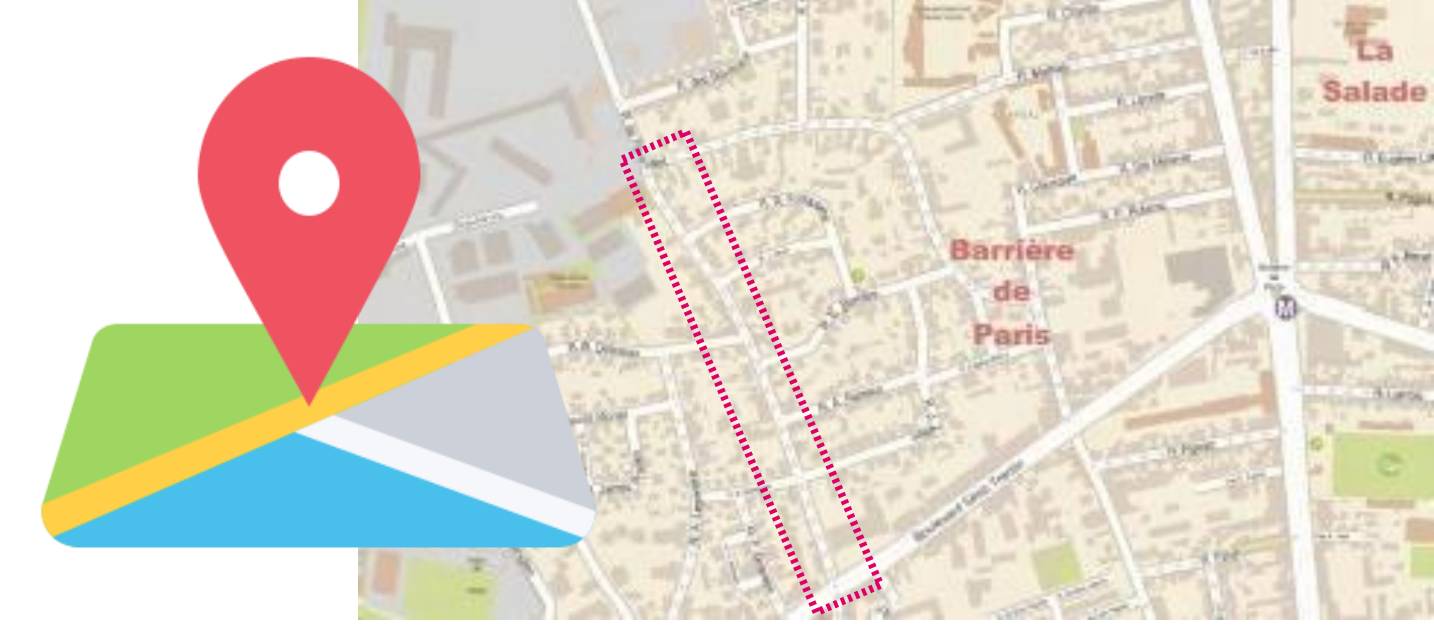

- ▶ Réfection complète de la rue :
 - 2021 : enfouissement des réseaux réalisés
 - 2022 : mise aux normes des trottoirs, organisation du stationnement, aménagements modérateurs de vitesse, végétalisation



Rue de Negreneys

> section Curie / Catellan

TRAVAUX
RÉALISÉS
2022

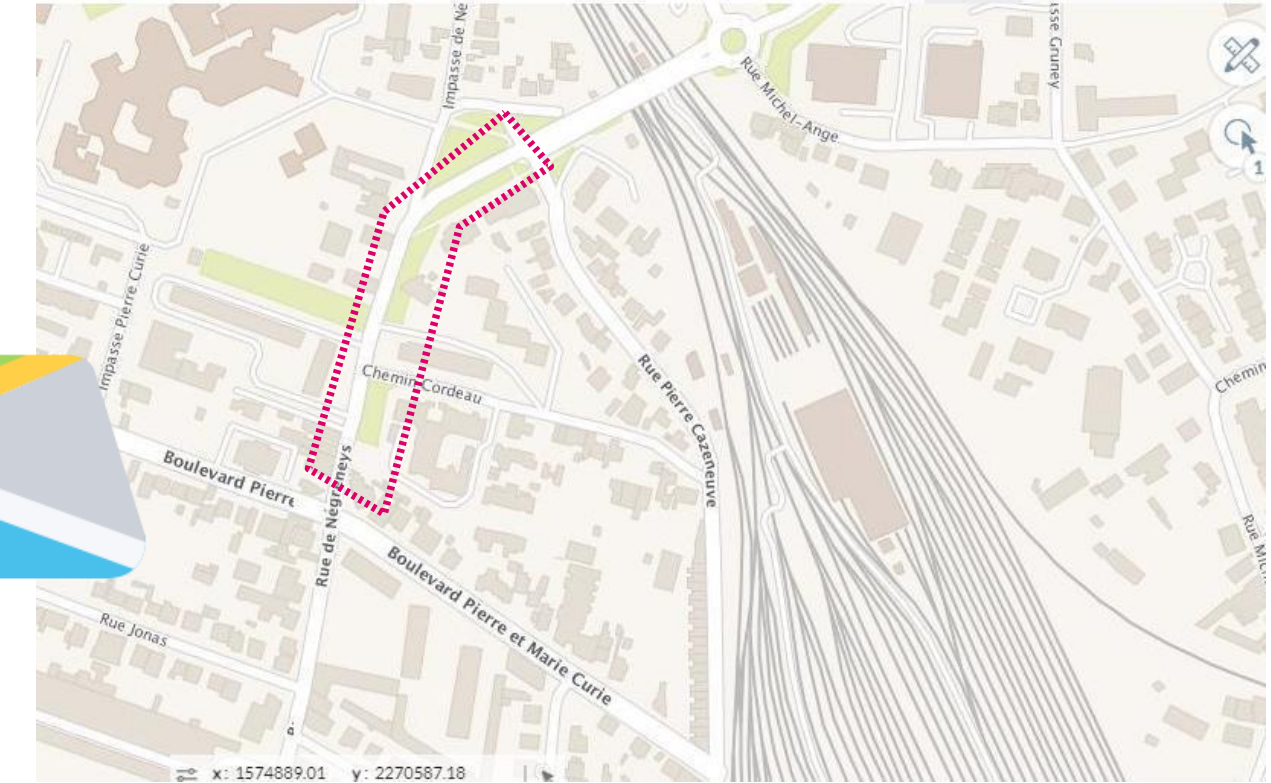

- ▶ Réalisation d'une liaison cyclable (suivi ITE) :
 - phase 1 : aménagement provisoire : matérialisation d'un couloir bus (réalisé)
 - phase 2 : bande cyclable unidirectionnelle de part et d'autre après les dévoiements des réseaux



Phase 1



Rue de Negreneys

> section Curie / Catellan

TRAVAUX
RÉALISÉS
2022

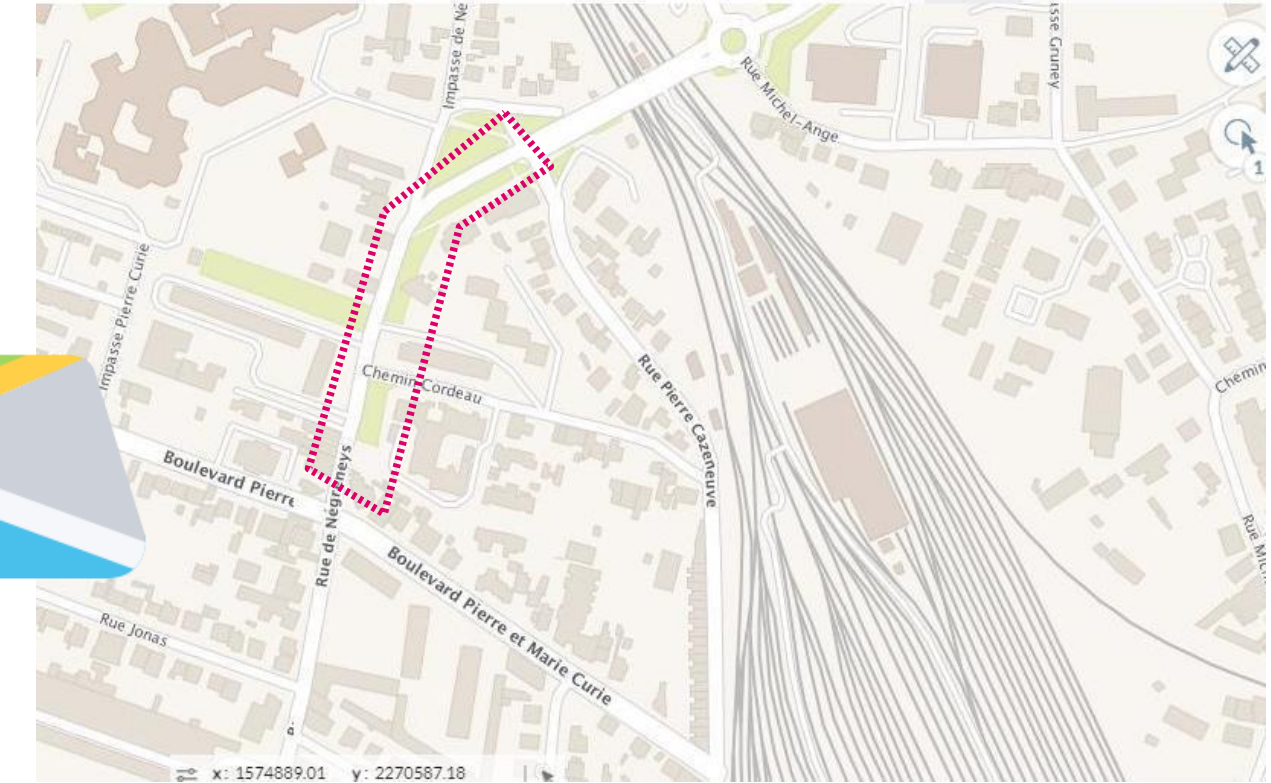

- ▶ Réalisation d'une liaison cyclable (suivi ITE) :
 - phase 1 : aménagement provisoire : matérialisation d'un couloir bus (réalisé)
 - phase 2 : bande cyclable unidirectionnelle de part et d'autre après les dévoiements des réseaux

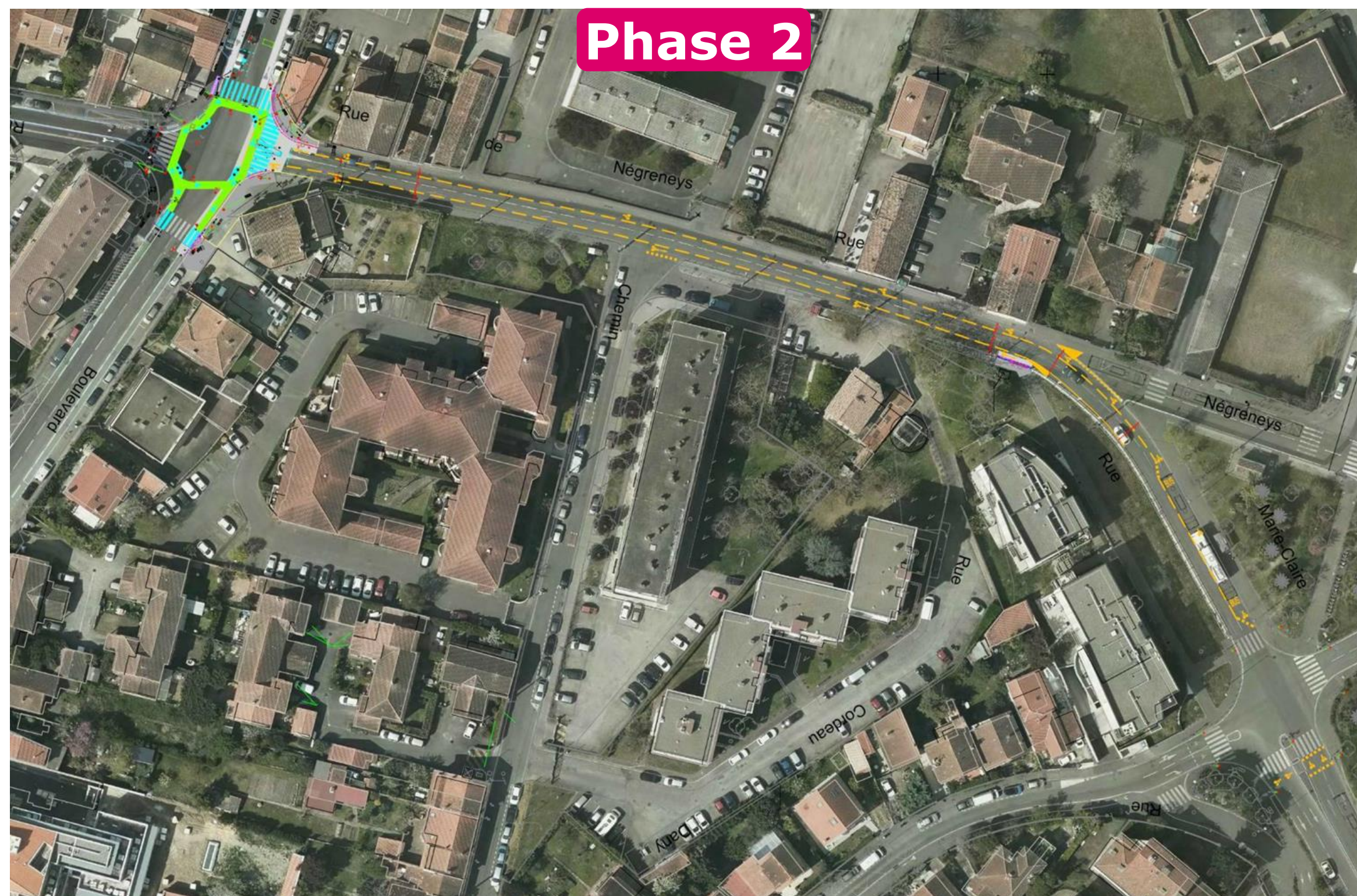

Rue Filhol

> section n°4 / av. des Minimes

TRAVAUX
RÉALISÉS
2022

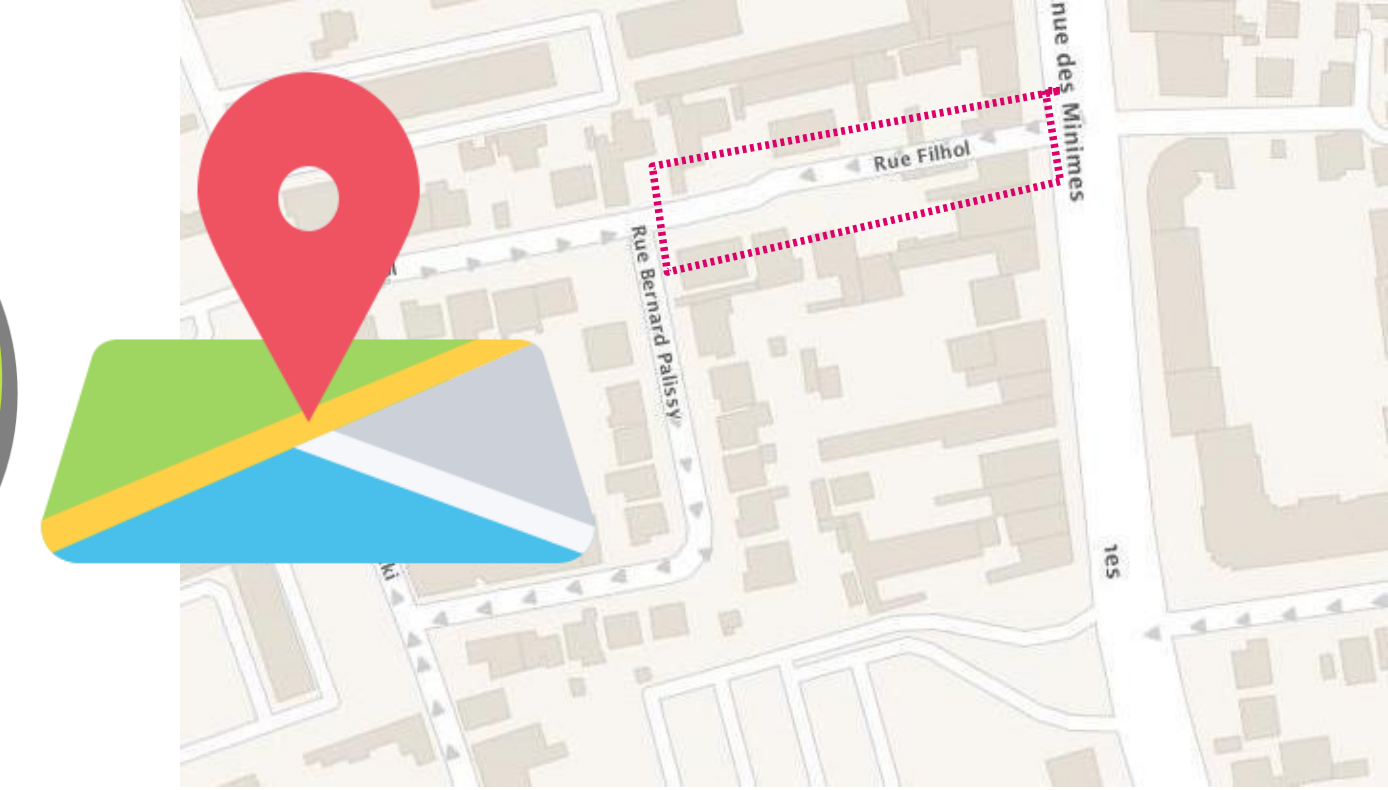

- ▶ Piétonisation entre le n°4 et l'avenue des Minimes
- ▶ Création d'une aire piétonne entre le n°4 et le n°8



Boulevard de Genève

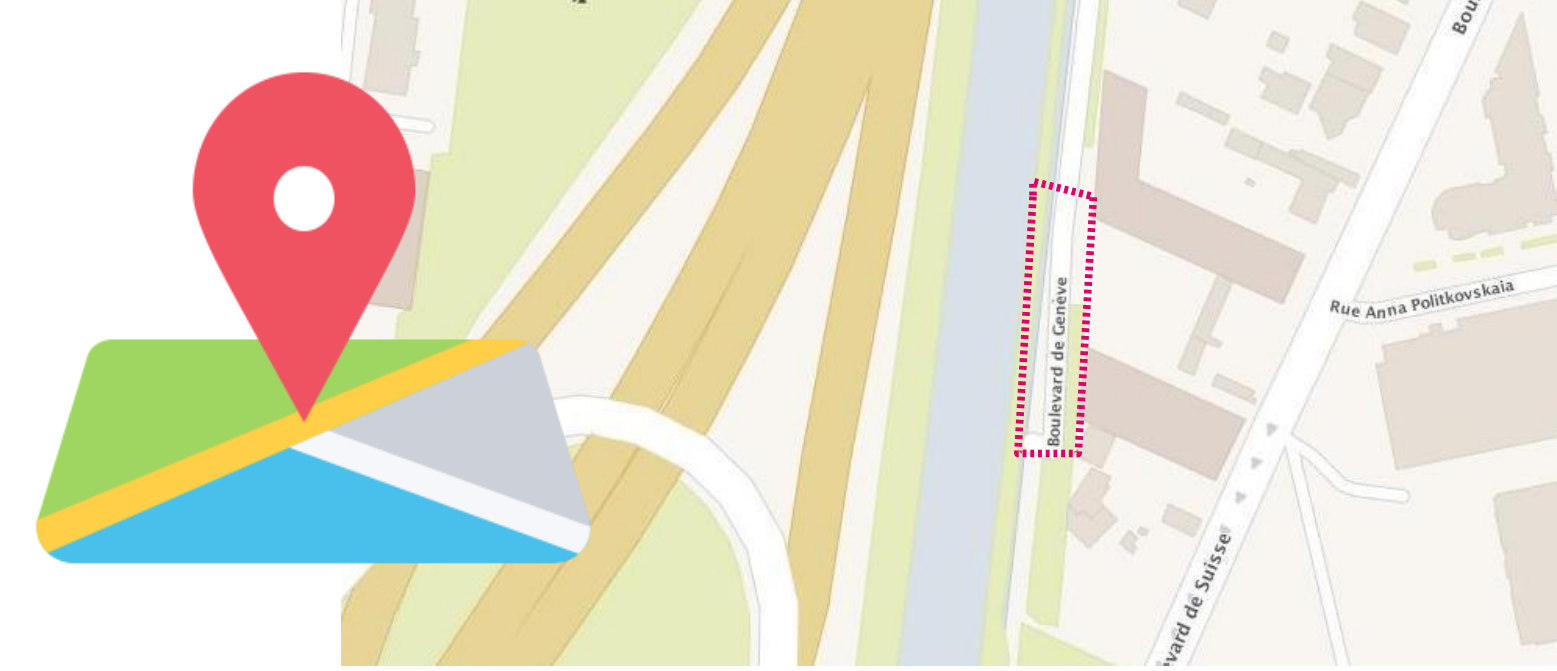

► Aménagement cyclable



Avant



Après

Chemin de la Pescadoure

- ▶ Historique de la concertation : LIR + réunion publique
- ▶ Pose de potelets côté pair

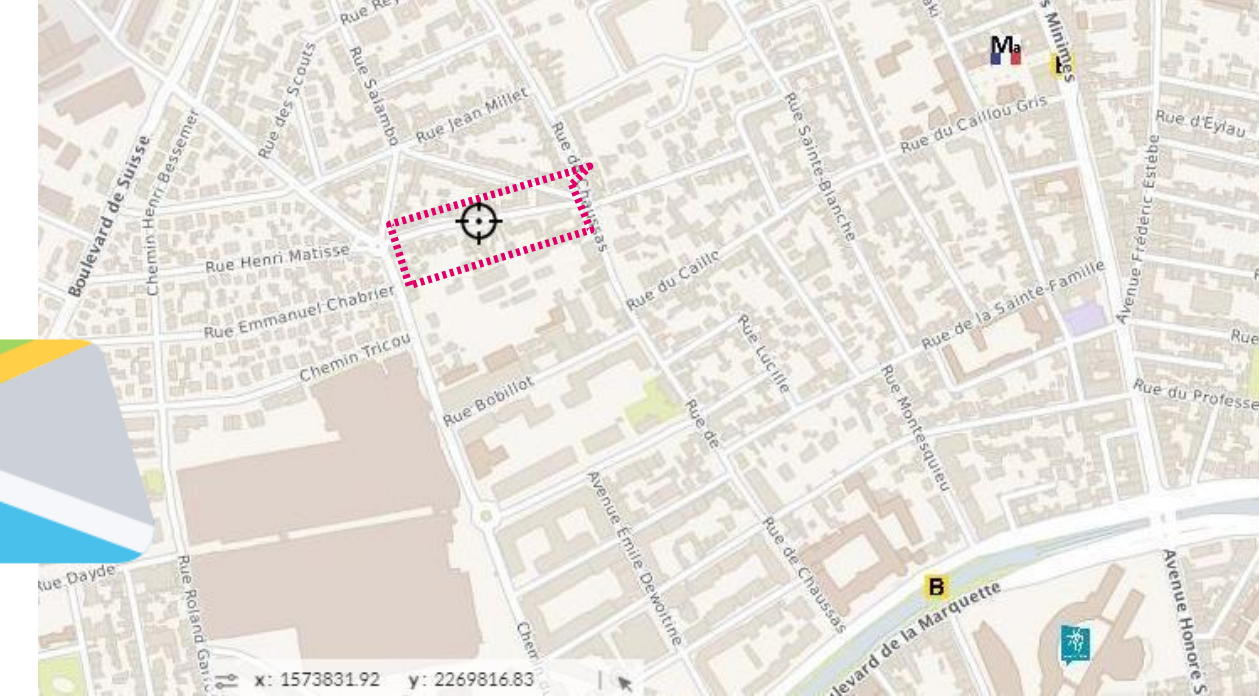

Rue Joseph Jacquard

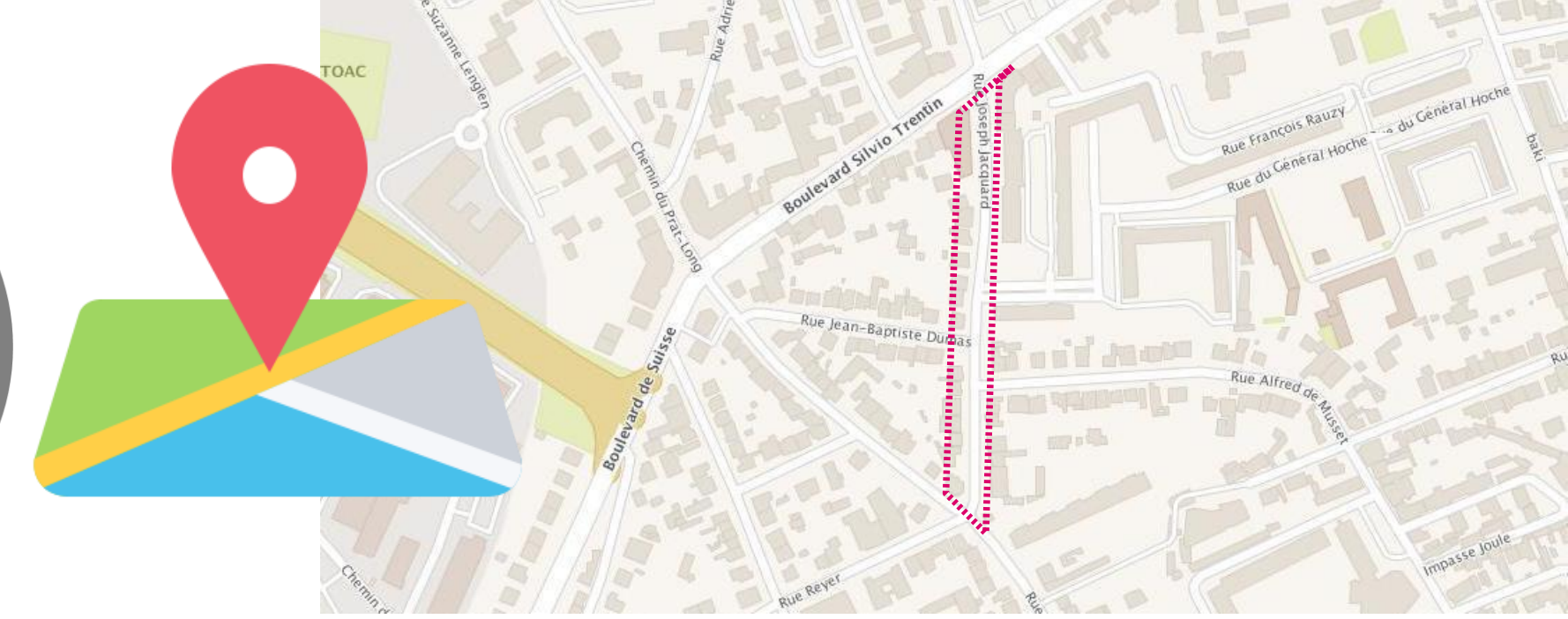

- ▶ Matérialisation du stationnement en chicanes (section Musset-Chaussas)
- ▶ Mise en zone 30



Quartier Verne / Fenouillet

TRAVAUX RÉALISÉS 2022

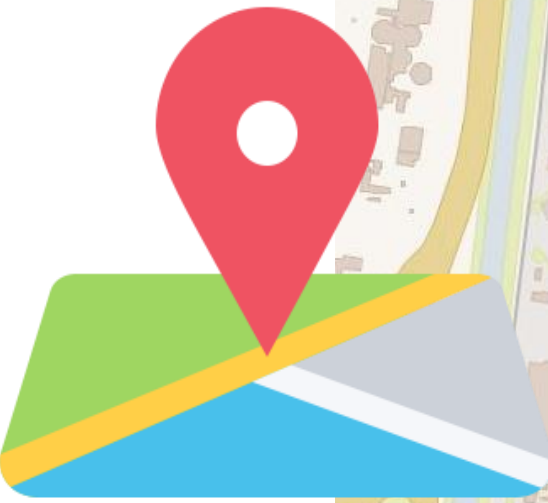

► Mise en zone "30"



Juillet 2022

Zone 30 Quartier Verne/Fenouillet

Avec la mise en zone 30 du quartier Verne/Fenouillet, la circulation sera apaisée et les pratiques de la vie locale privilégiées.

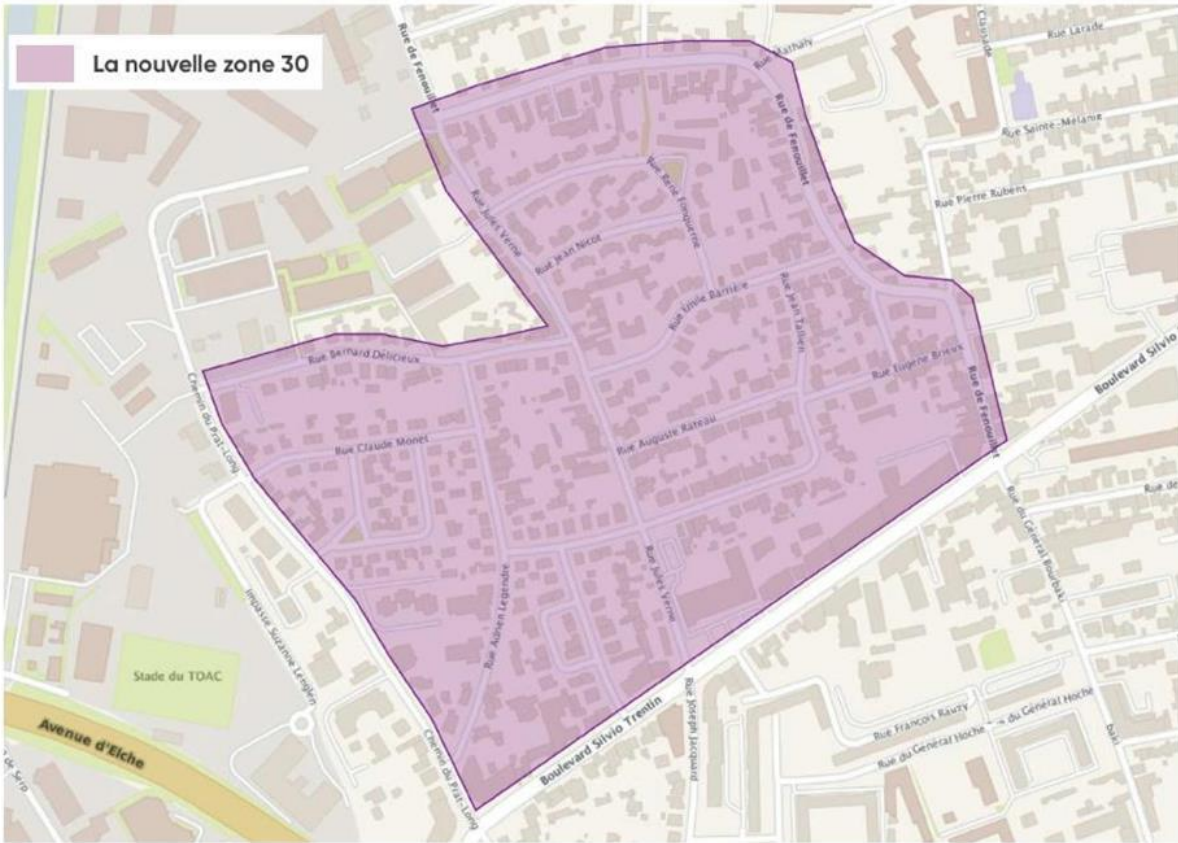

Installée aux entrées et sorties du périmètre, une signalisation spécifique Zone 30 permet à chacun d'adapter son comportement.



toulouse métropole

Ma Vie + Mobile
MAIRIE DE TOULOUSE

► Matérialisation du stationnement dans les rues Rateau, Fonquerne et Nicot

Mon quartier
toulouse métropole
MAIRIE DE TOULOUSE

Rue de Fenouillet

- ▶ Diagnostic en marchant avec le comité de quartier (09/09)
- ▶ Aménagements ponctuels réalisés

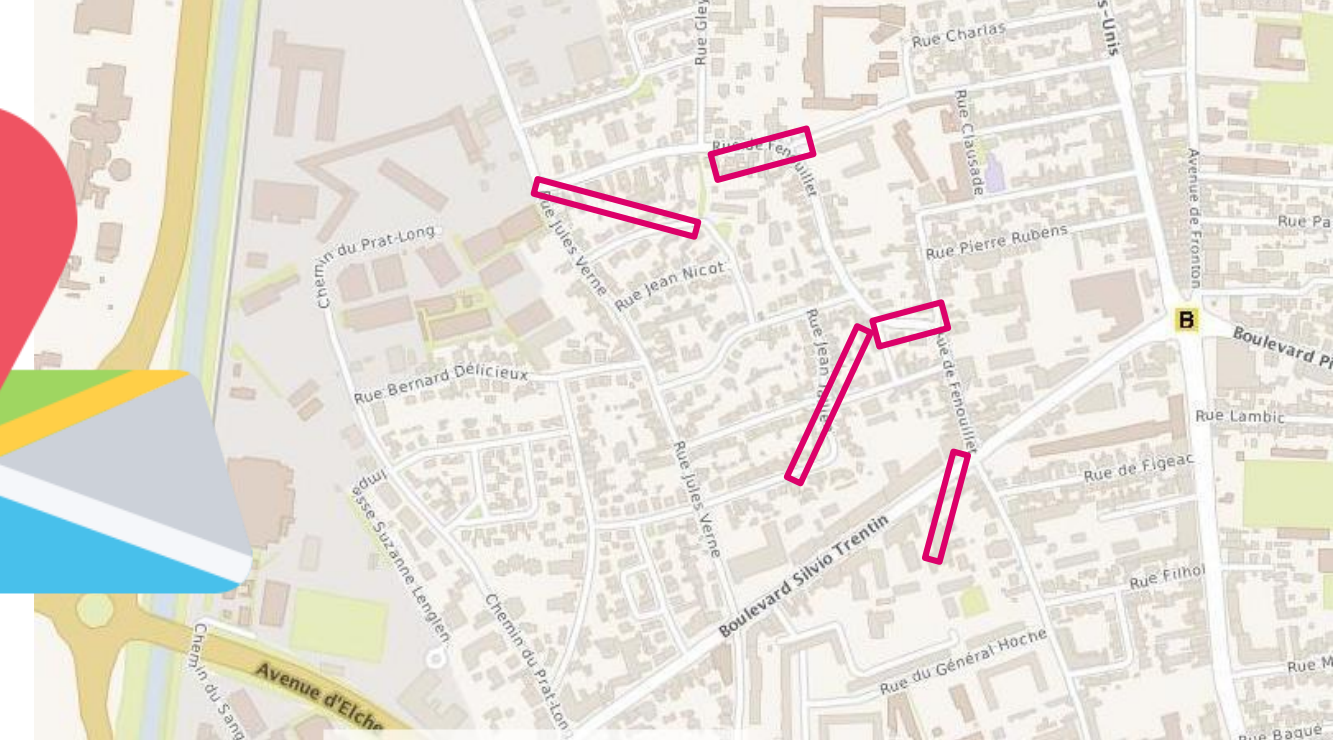

Rue de Fenouillet / Rue Gleyses

En cours
2022



- ▶ Diagnostic en marchant avec le comité de quartier
- ▶ Réalisation d'un plateau traversant
- ▶ Début des travaux le 21/11 (1 mois minimum)

- ▶ Enfouissement des réseaux (2023 – 2024) et réaménagement complet (2024 – 2025) des rues Gleyses, Sa

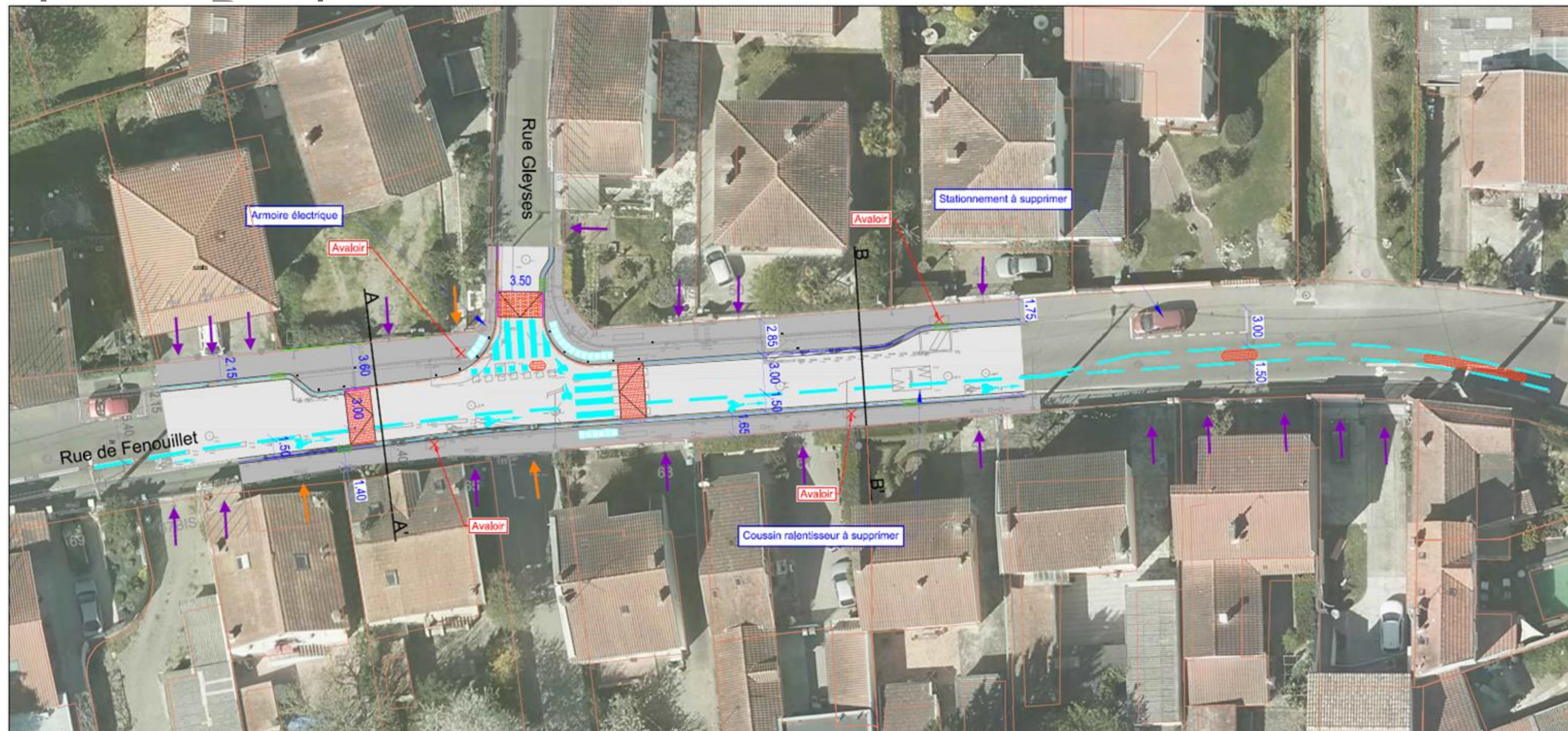

Rues Fonquerne et Nicot

En cours
2022

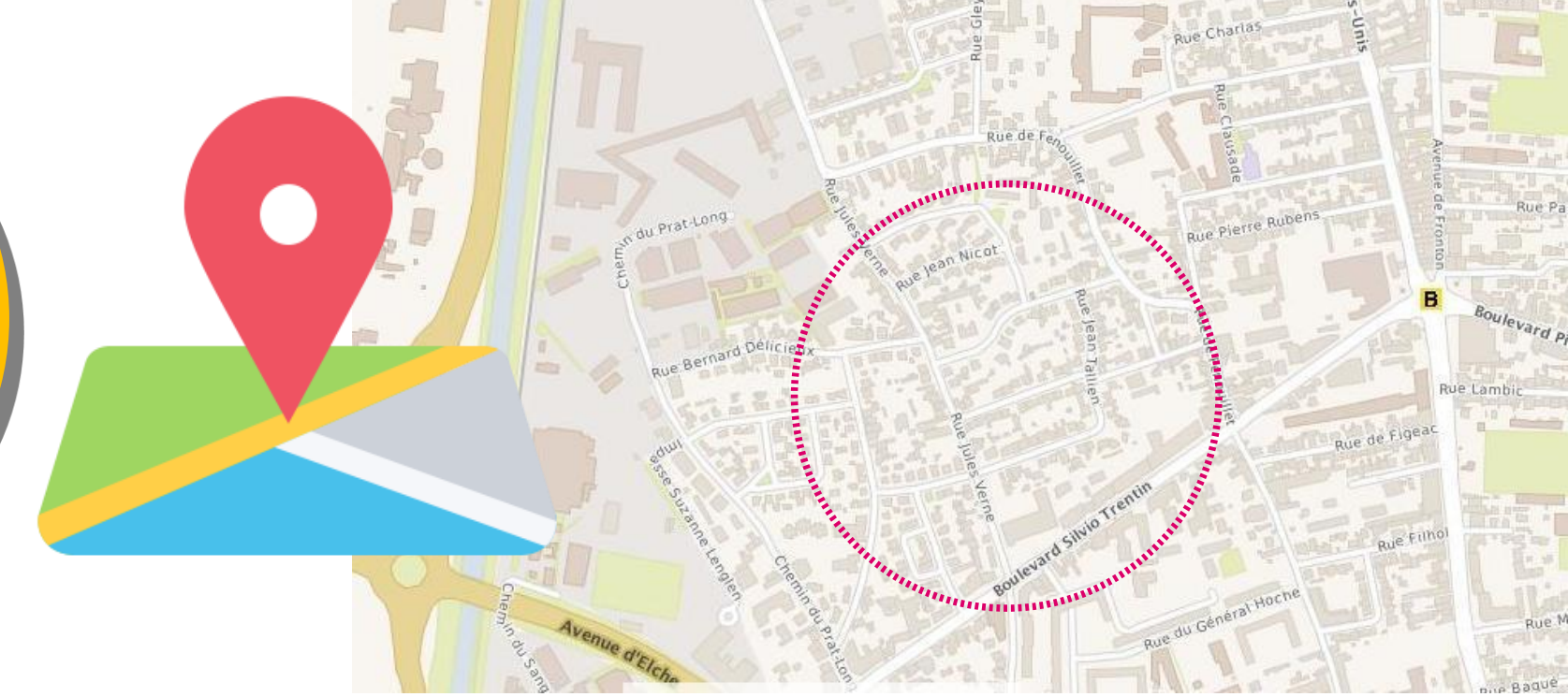

- ▶ Matérialisation du stationnement en chicanes
- ▶ Mise à sens unique
- ▶ Aménagement des 2 placettes
- ▶ Travaux après la reprise de la couche de roulement (2ème trimestre 2023)
- ▶ Lettre d'information aux riverains avec mise à disposition du plan en mairie de quartier (novembre-décembre 2022)

Rue Rateau

- ▶ Matérialisation du stationnement en chicanes (janvier 2023)
- ▶ Lettre d'information aux riverains avec mise à disposition du plan en mairie de quartier (janvier 2023)

Impasse Laudie

En cours
2022



- ▶ Enfouissement des réseaux réalisé
- ▶ Opération « Fleurs sur mon mur »
- ▶ Réfection complète
- ▶ Début des travaux le 21/11 (3 semaines minimum)



Carrefour Bobillot / Sang de Serp

- ▶ Création d'un plateau traversant
- ▶ Début des travaux le 21/11 (3 semaines minimum)

En cours
2022

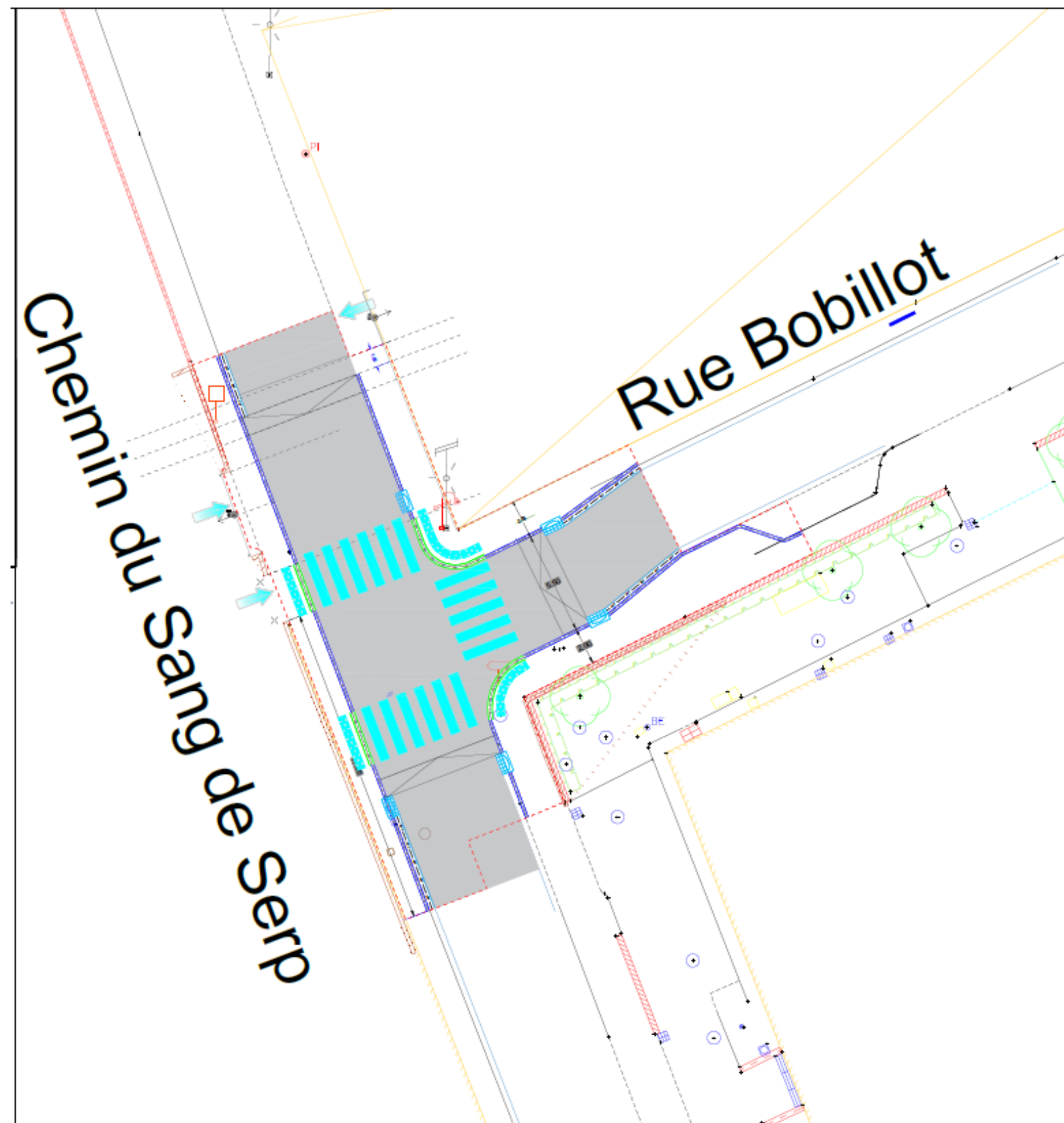

Rue Baqué

En cours
2022



- ▶ Lettre d'information aux riverains avec plan (novembre-décembre 2022) : concertation en cours
- ▶ Problématique de vitesse
- ▶ Réorganisation du stationnement en chicanes



2

PRÉVISION ÉTUDES ET TRAVAUX 2023

(sous réserve d'arbitrage financier)

Bilan et projets de voirie 2022 – 2023
Commission de Quartier 3.1

6 décembre 2022

toulouse
métropole

Mon
Quartier
+ Facile



MAIRIE DE  TOULOUSE

Rue Marcel Clouet

- ▶ Matérialisation d'écluses provisoires : **janvier - février 2023**
- ▶ Aménagements définitifs : **été 2023**
- ▶ Lettre d'information aux riverains : **décembre 2022 - janvier 2023**

Travaux
2023

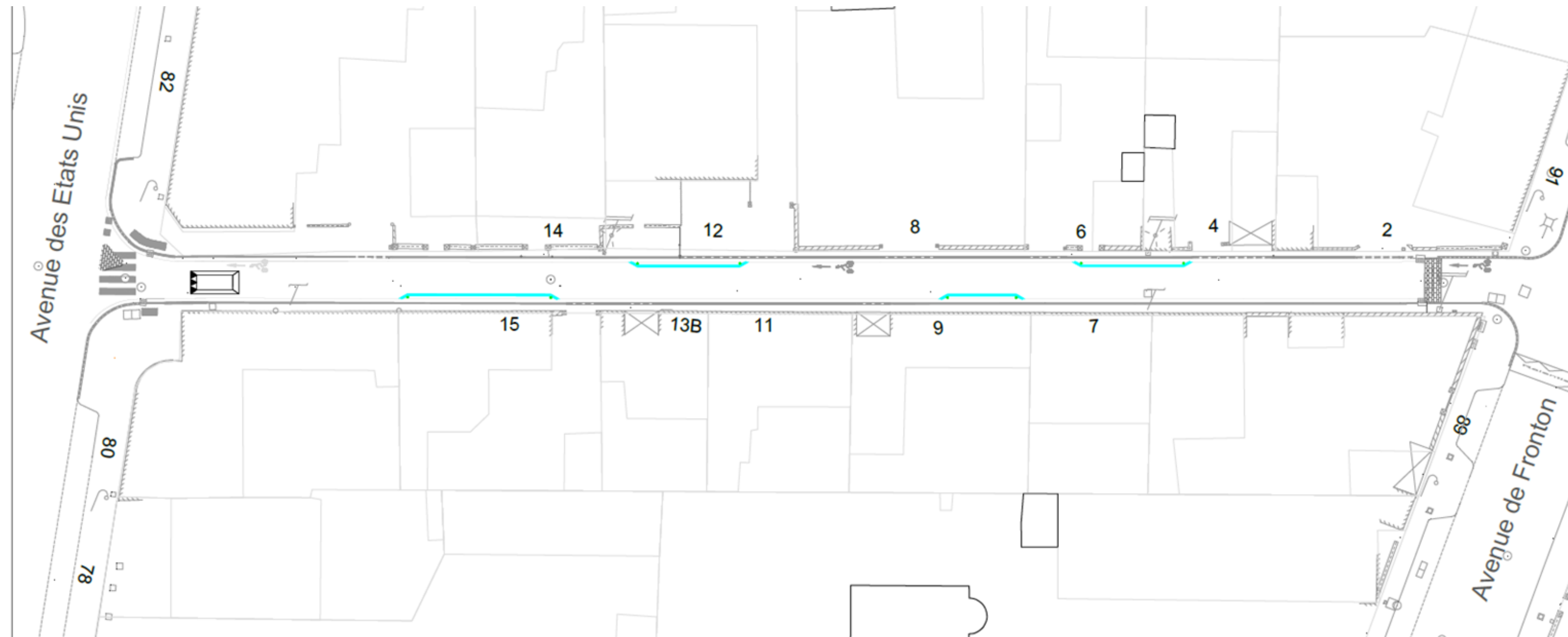
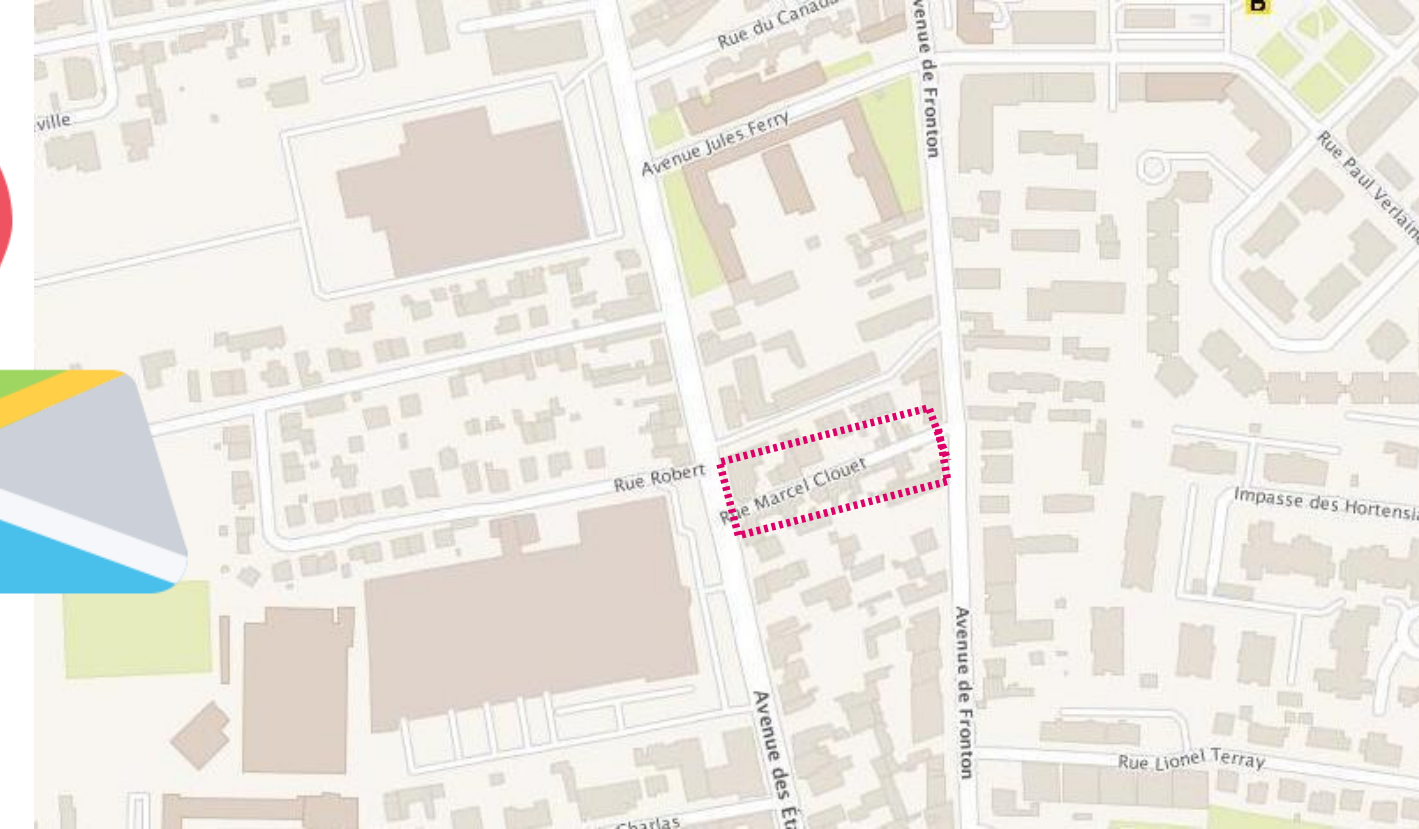

Impasse des Minimes

- ▶ Pose de balisettes : janvier - février 2023
- ▶ Lettre d'information aux riverains : décembre 2022 - janvier 2023
- ▶ Suite à la concertation des riverains sur la mise à sens unique : juin 2022

Travaux
2023

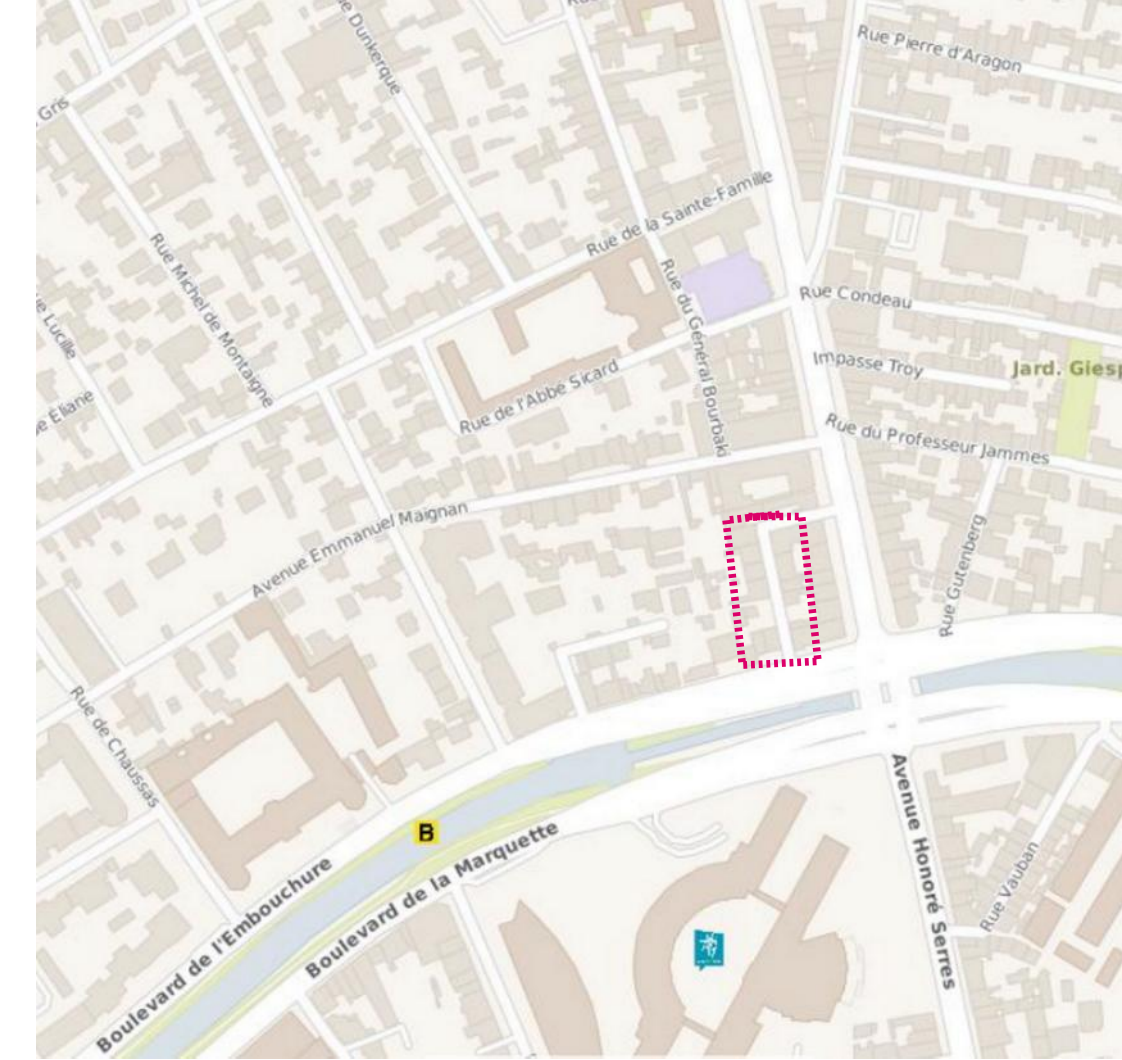

Sécurisation du carrefour Impasse Suzanne Lenglen - Chemin du Prat Long

Travaux
2023



- ▶ Aménagement d'un carrefour à feux : **1^{er} trimestre 2023**
- ▶ Modification du marquage au sol en provisoire : **octobre 2022**
- ▶ Lettre d'information aux riverains : **novembre-décembre 2022**



École maternelle C. Nougaro Avenue des Minimes Rue Domrémy



- ▶ Réalisation d'un feu piéton sur l'avenue des Minimes et mise à sens unique de la rue Domrémy : **1^{er} trimestre 2023**
- ▶ Étude pour le réaménagement définitif de la rue Domrémy (dont mise aux normes trottoirs)
- ▶ Lettre d'information aux riverains : **décembre 2022**



Avenue Parmentier

▶ Matérialisation du stationnement en chicanes et réalisation d'un aménagement cyclable :

1^{er} trimestre 2023

▶ Lettre d'information aux riverains :
janvier 2023

Travaux
2023

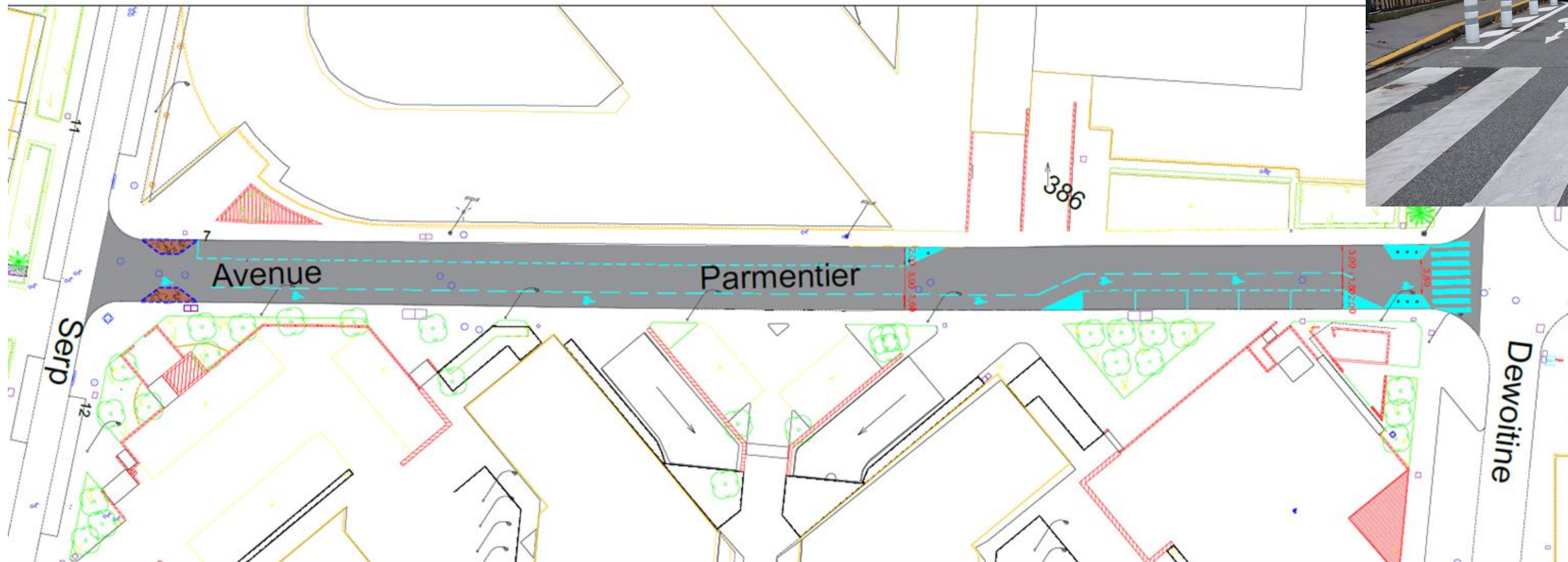

Rue Montmorency

- ▶ Diagnostic en marchant avec le comité de quartier : **30/11/2022**
- ▶ Mise en sens unique (Embouchure vers Gounod) et aménagement cyclable : **études 2022**
- **urbanisme tactique 1^{er} semestre 2023**
- ▶ Lettre d'information aux riverains : **janvier 2023**

Travaux
2023



Boulevard de l'Embouchure et chemin du Sang de Serp

Travaux
2023



► Aménagement d'une traversée feu piéton



Abords École Pierre et Marie Curie

► Aménagement définitif suite à
l'aménagement ponctuel réalisé (avril 2021)

Travaux
2023

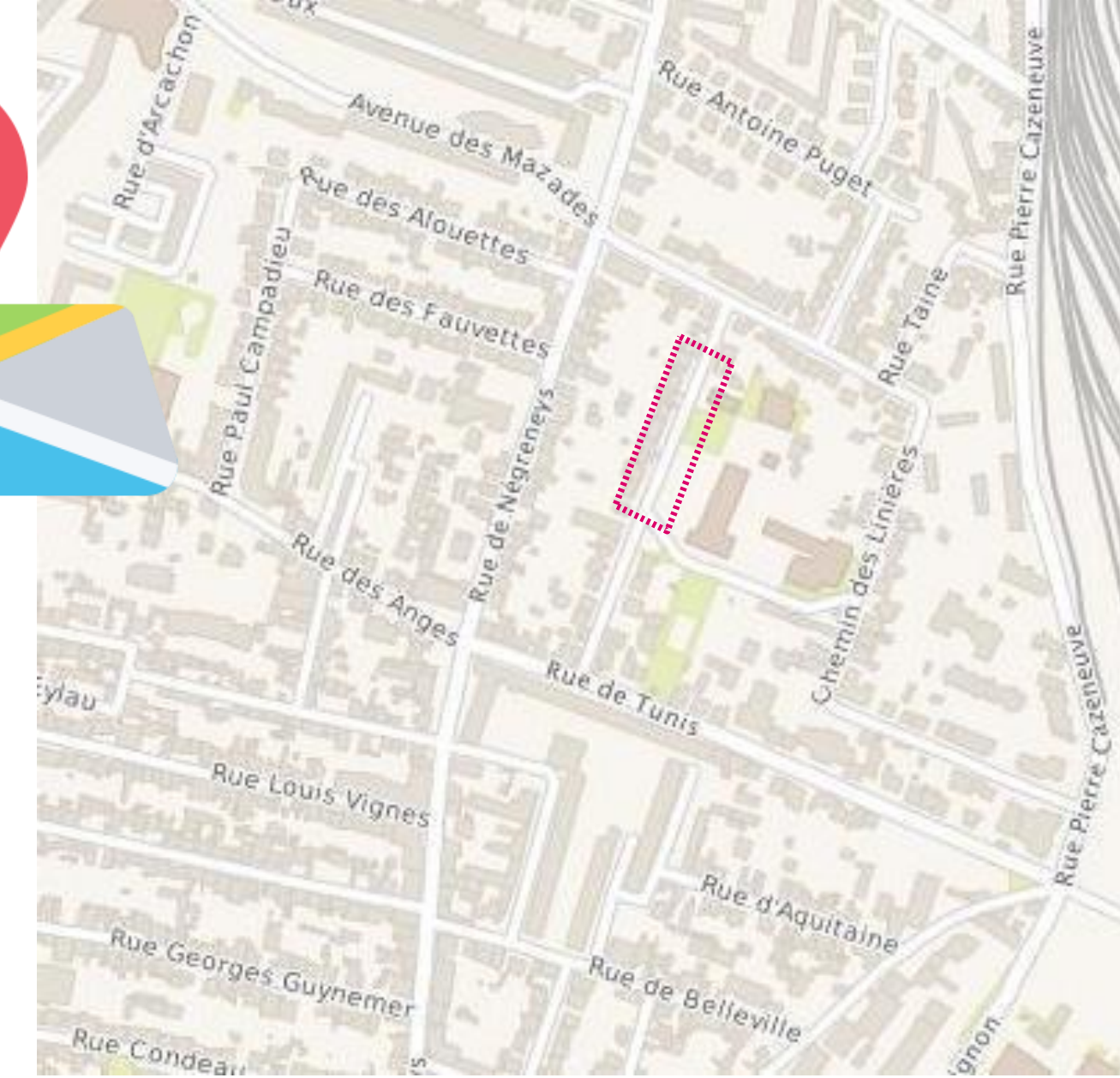

Rue du Caillou Gris

► Aménagements de sécurité : deux plateaux ralentisseurs

Travaux
2023

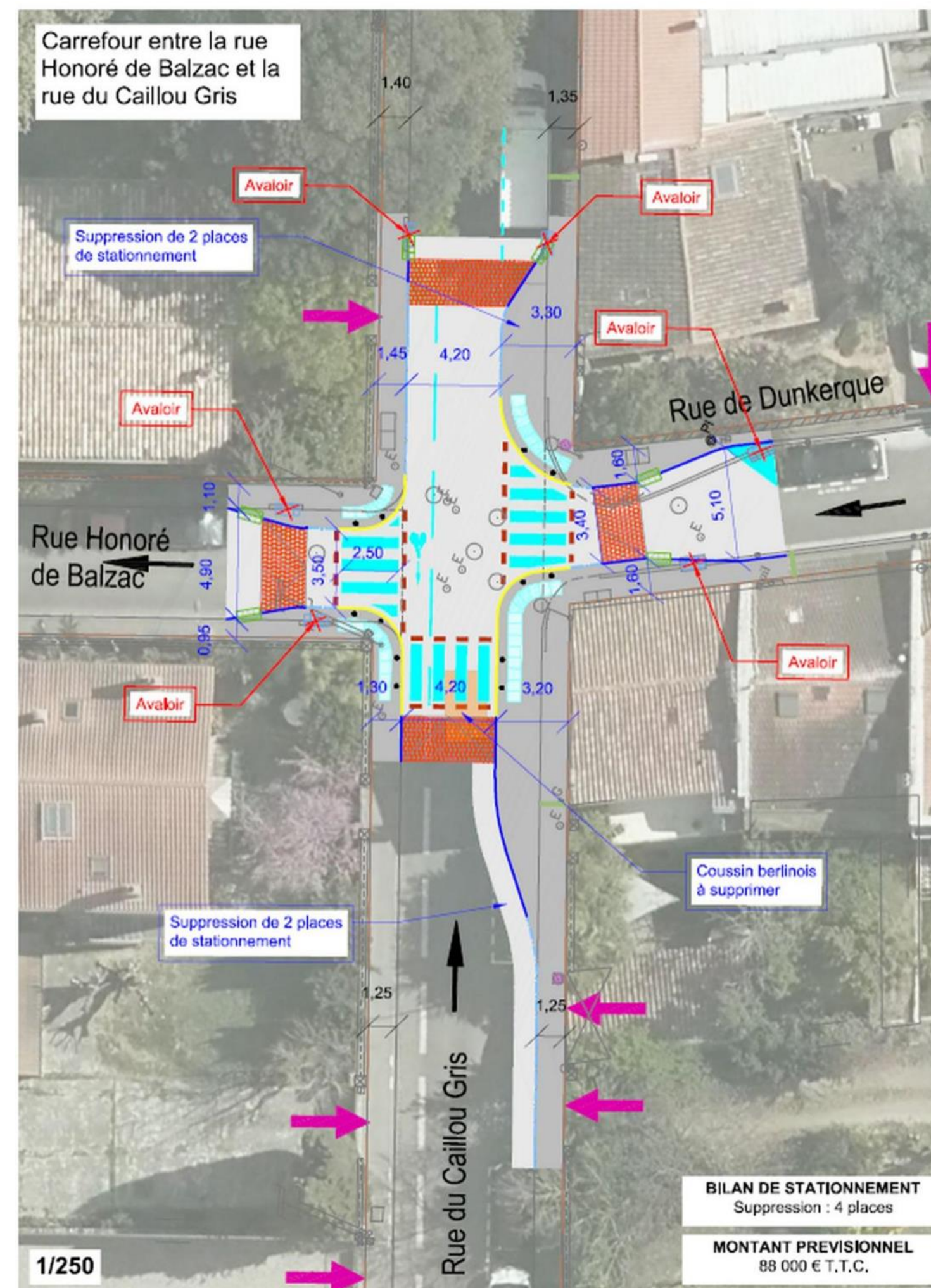
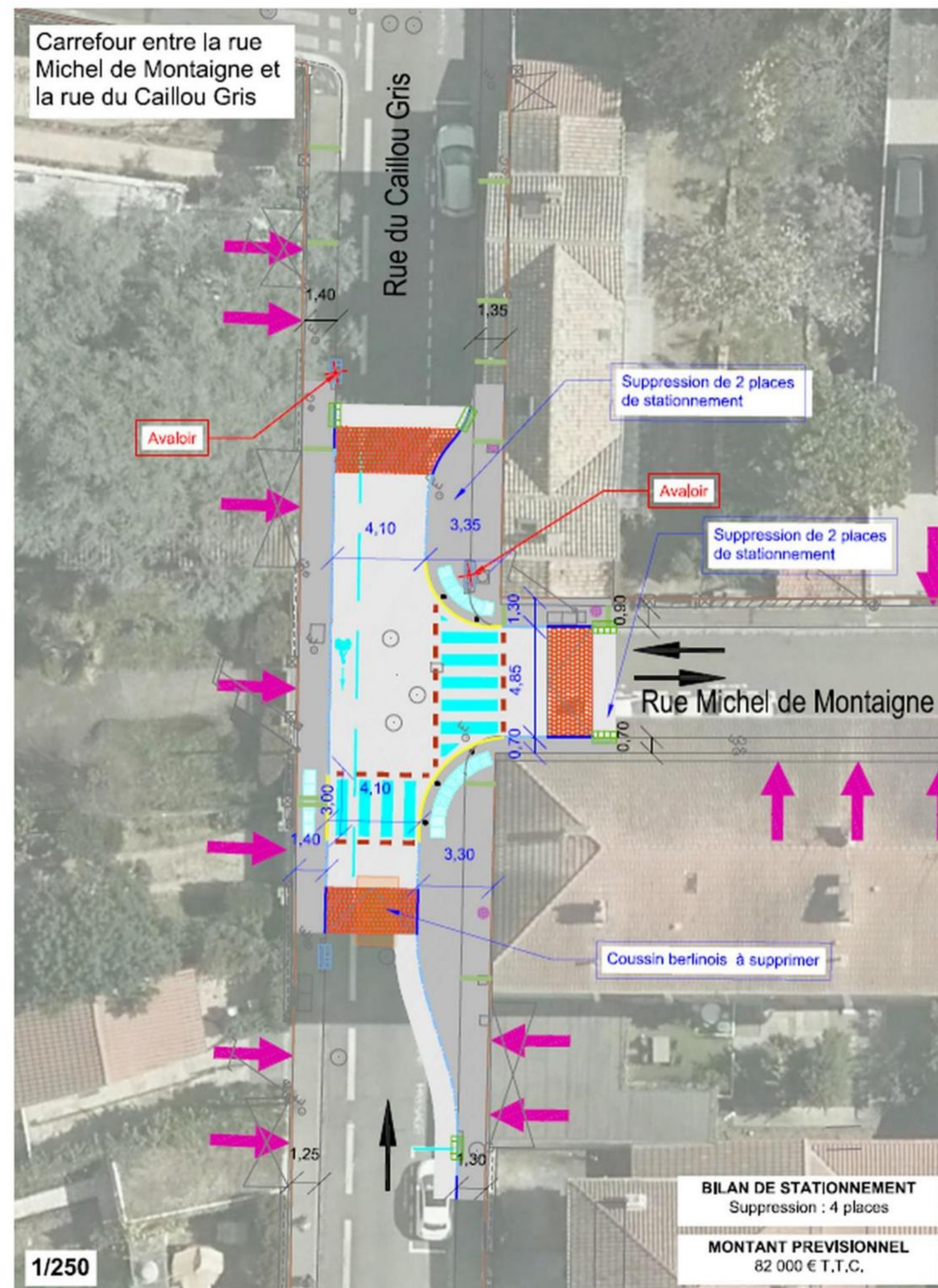
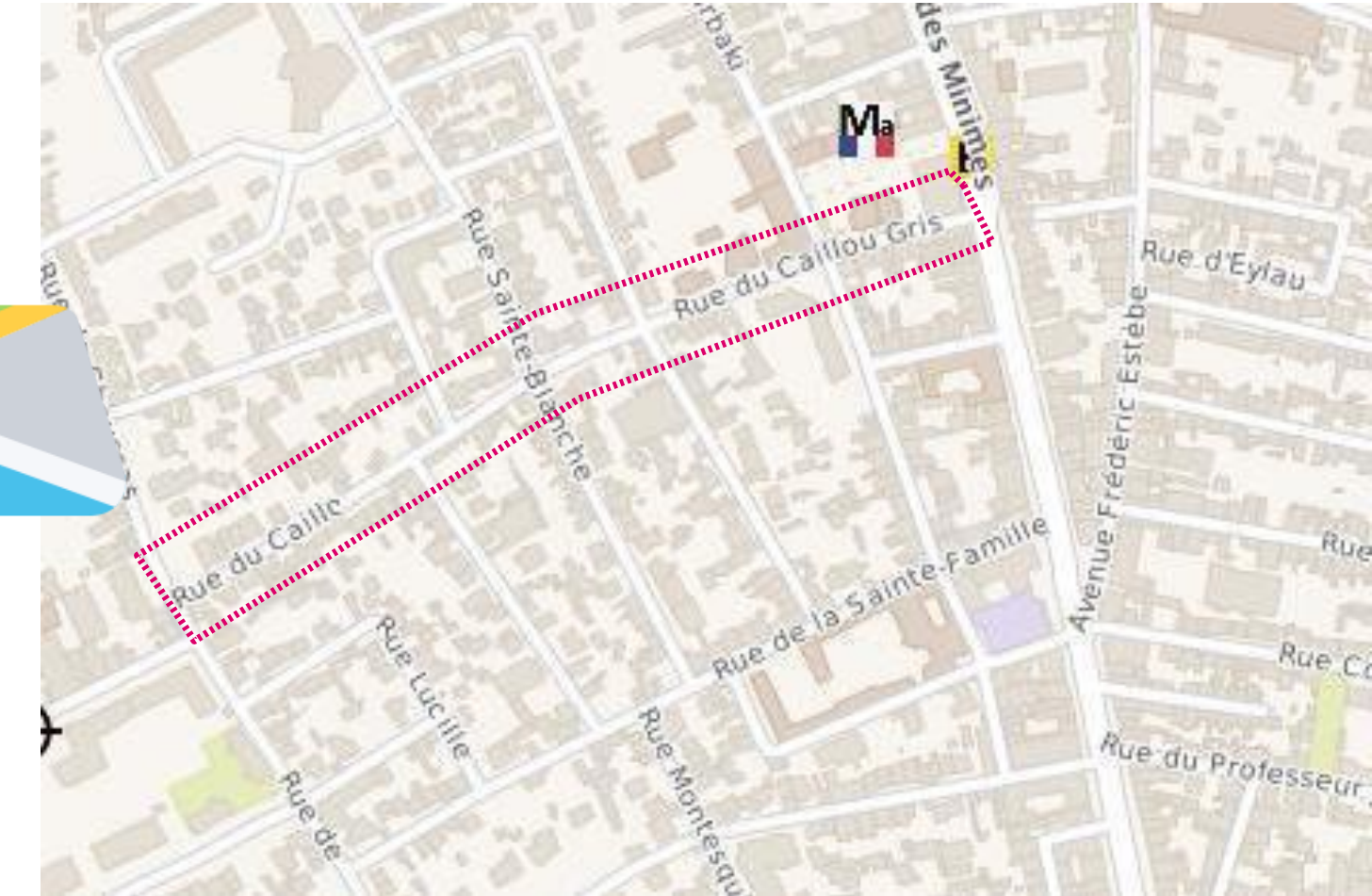

Route de Launaguet

> section Curie / Rimbaud

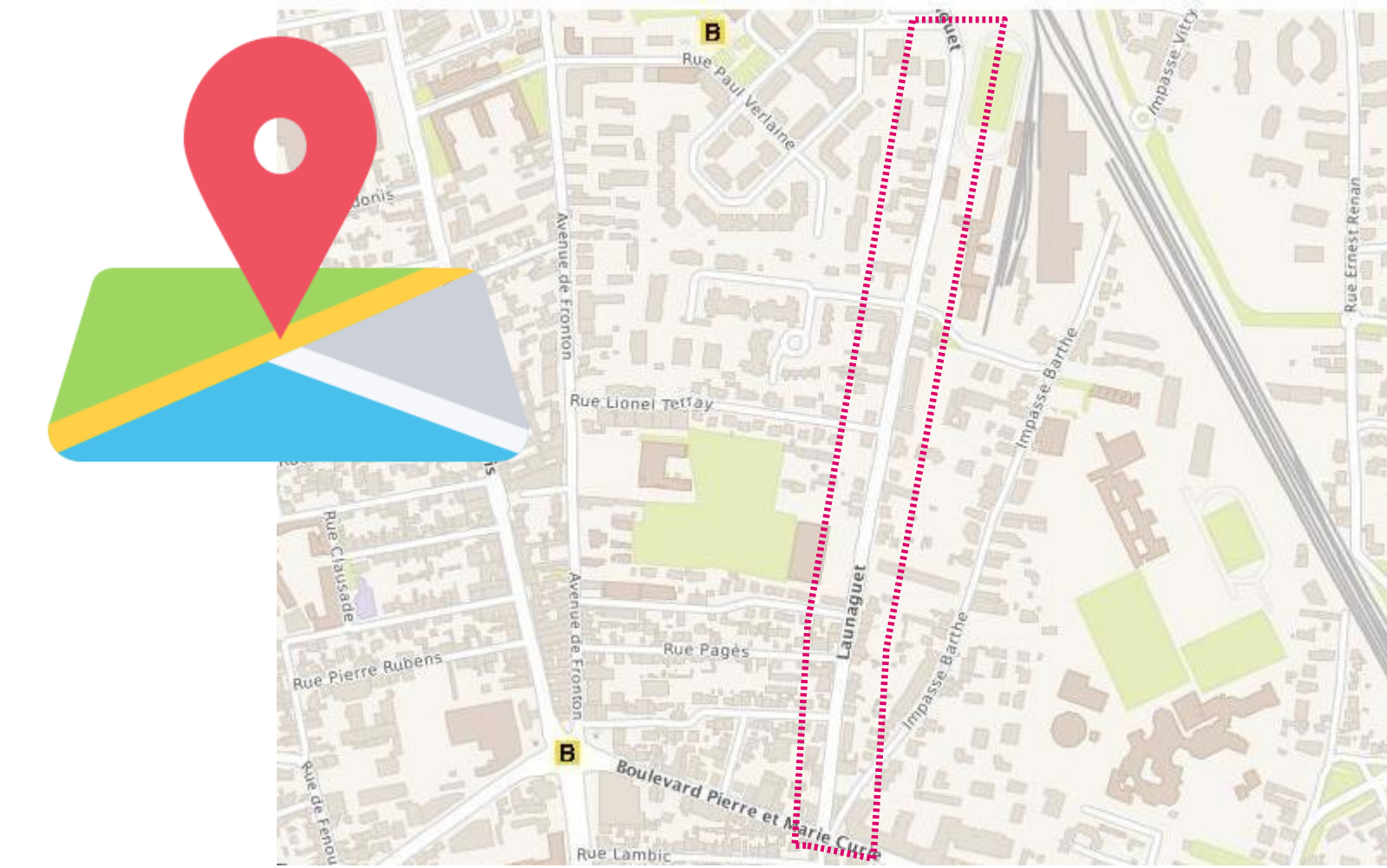
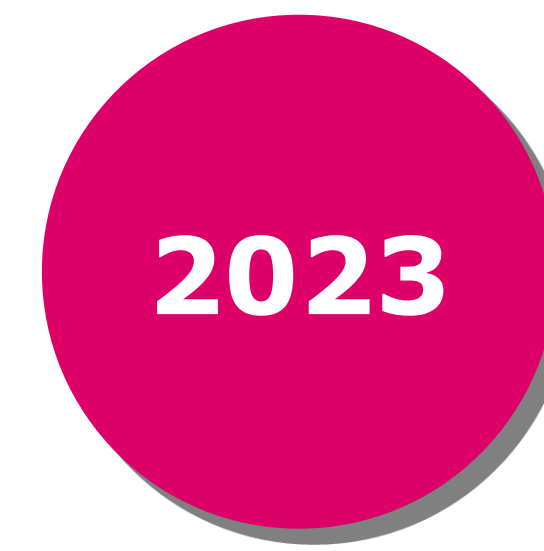

- ▶ Enfouissement et réfection chaussée par le SGRM
- ▶ Études plateau ralentisseur aux abords du groupe scolaire + traitement 51 route de Launaguet par le Pôle



Avenue Frédéric Estèbe

2023

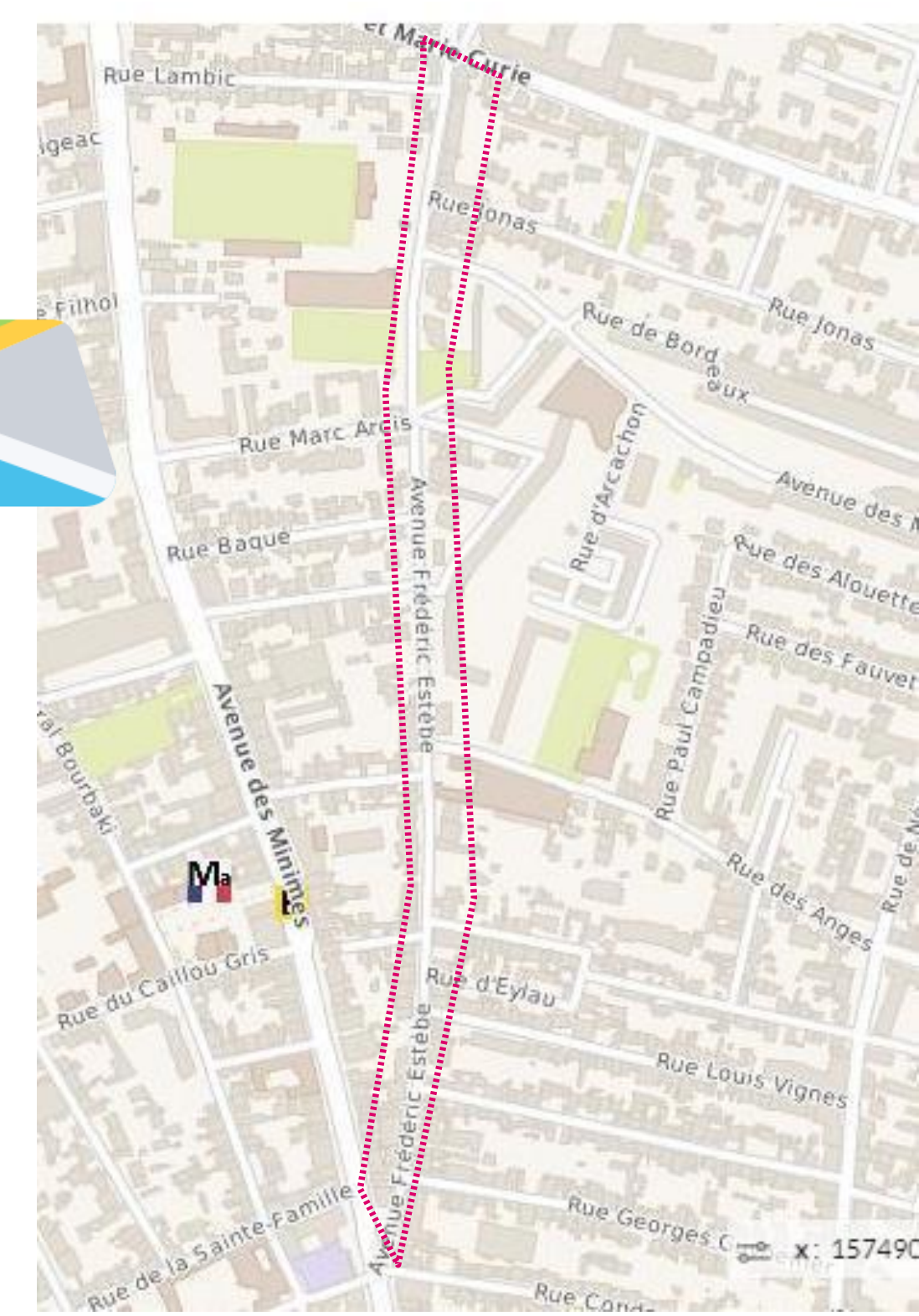

- ▶ REV (réseau express vélo) 2 bis
- ▶ Carrefour Launaguet – Curie

=> études en cours

=> concertation début 2023 (date à fixer)

=> travaux été 2023

Chemin du Prat Long

- ▶ Enfouissement des réseaux en cours (fin début 2023)
- ▶ Étude réfection (dont végétalisation)

Études
2023

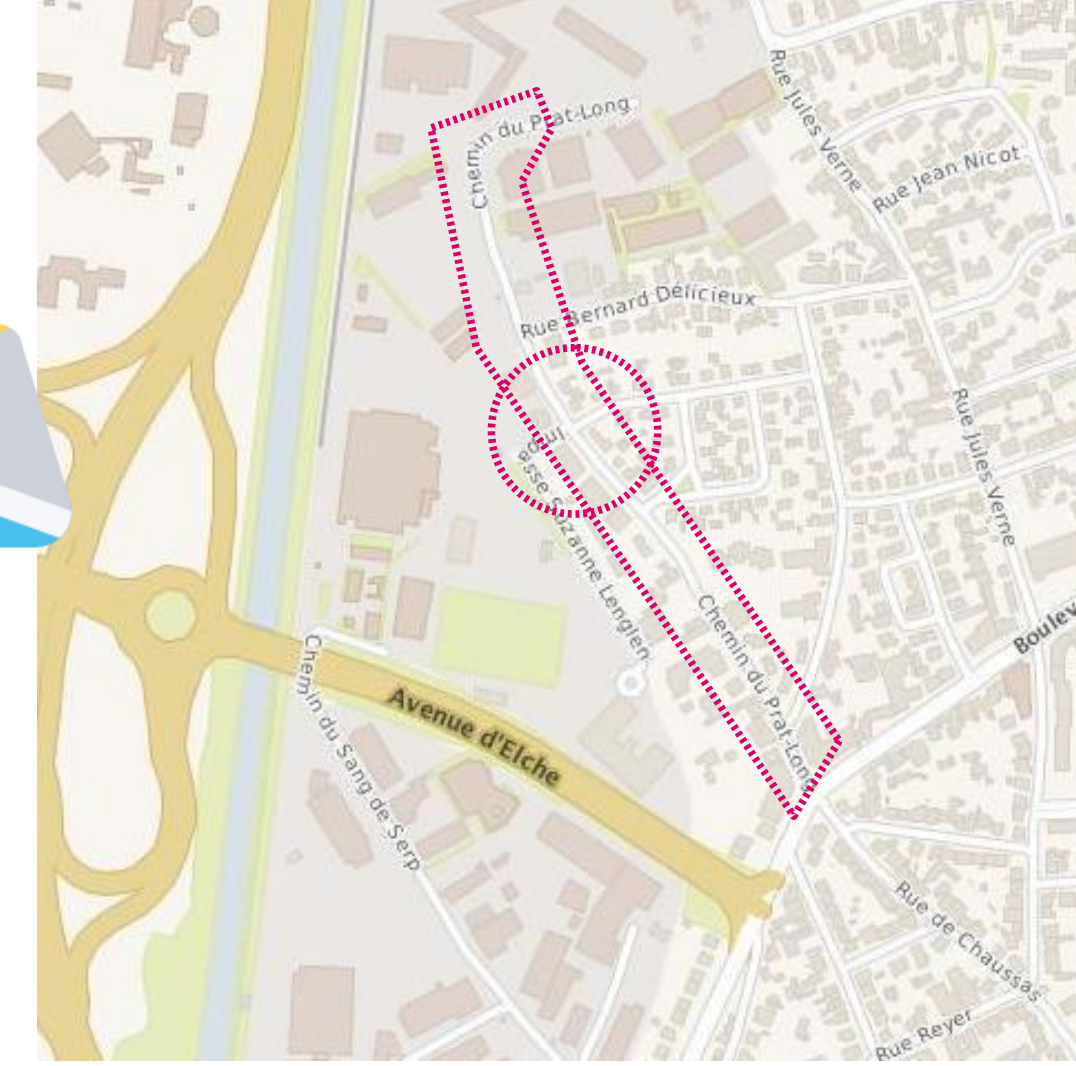

Rue du Général Bourbaki

- > section Caillou Gris / Église
- Rue de la Sainte Famille
- > section Minimés / Bourbaki
- ou Dunkerque

- ▶ Réfection complète
- ▶ Aménagements modérateurs de vitesse
- ▶ Mise en accessibilité des trottoirs
- ▶ Végétalisation

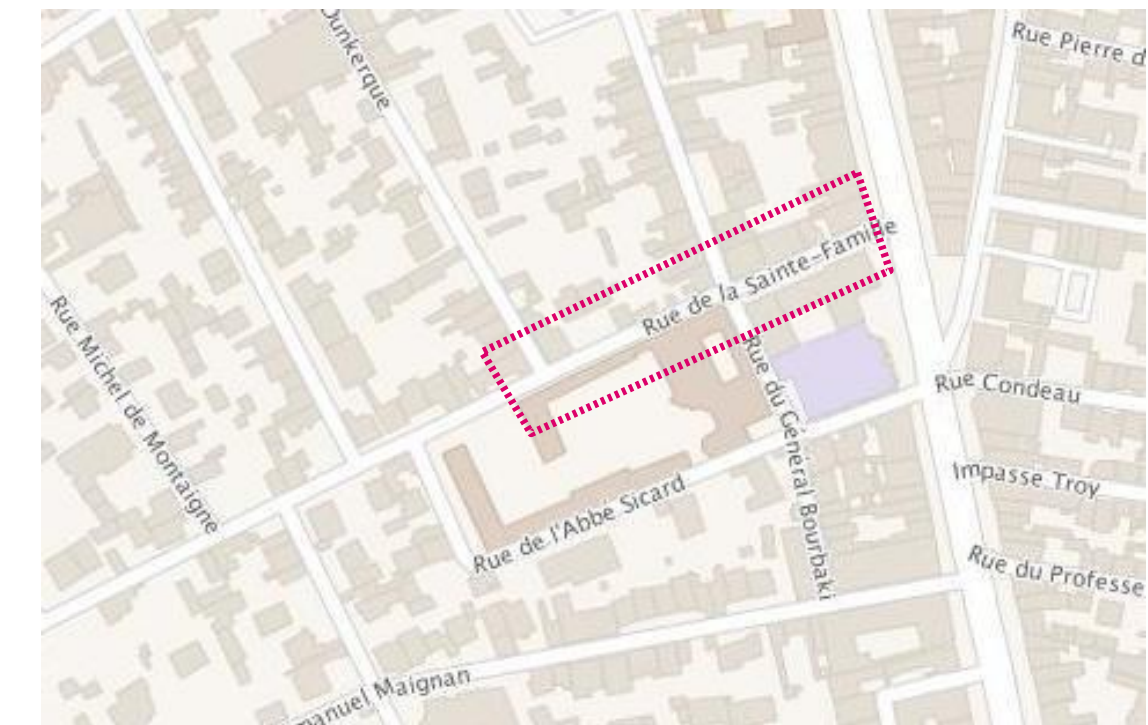
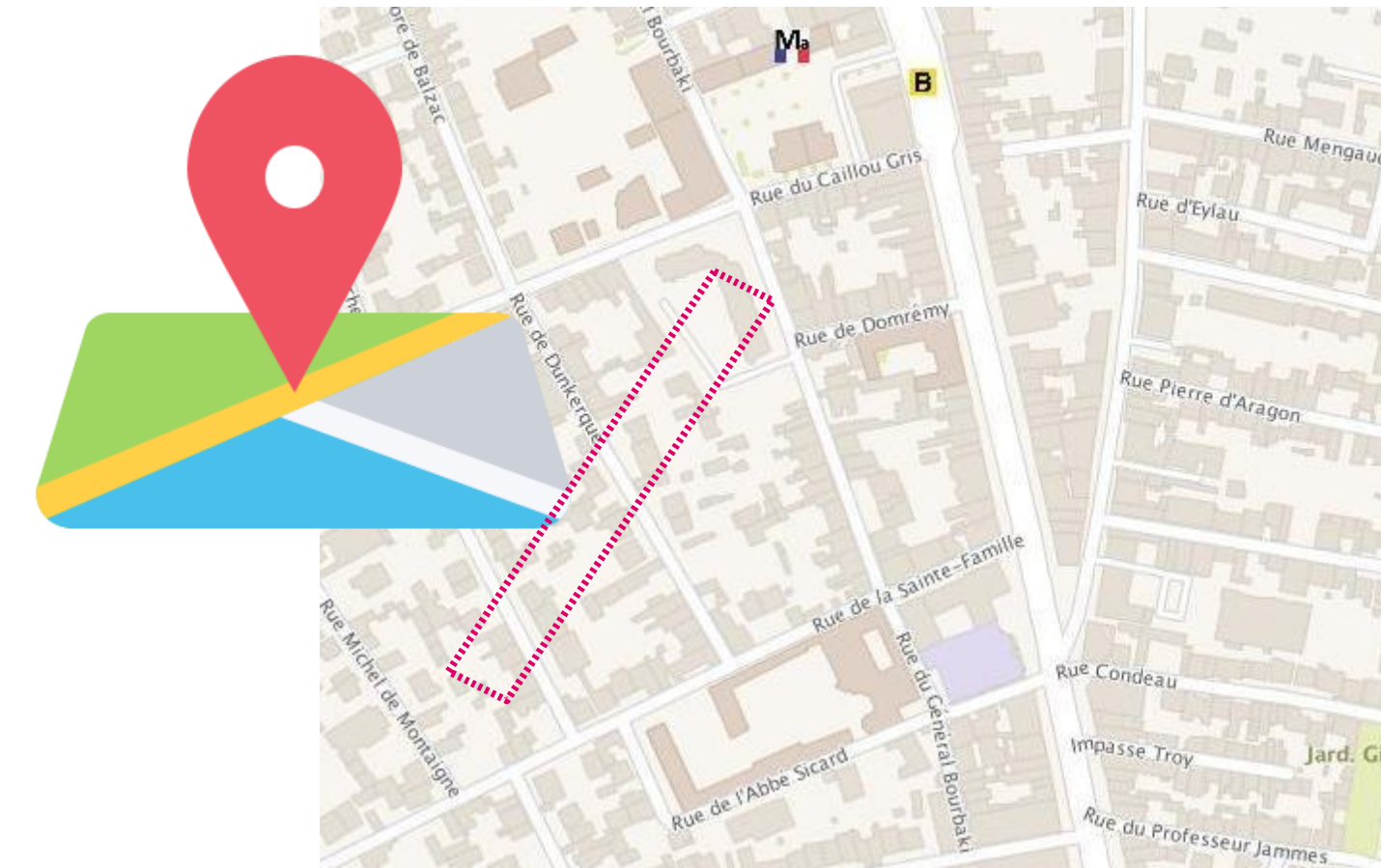

Création et mise en accessibilité de passages piétons

Études
2023

- croisement Salambo – Millet – Varney – Poussin (1)
- croisement Chaussas – Pescadoure (2)
- croisement Bessemer - Matisse (3)
- croisement Bessemer – Chabrier (4)

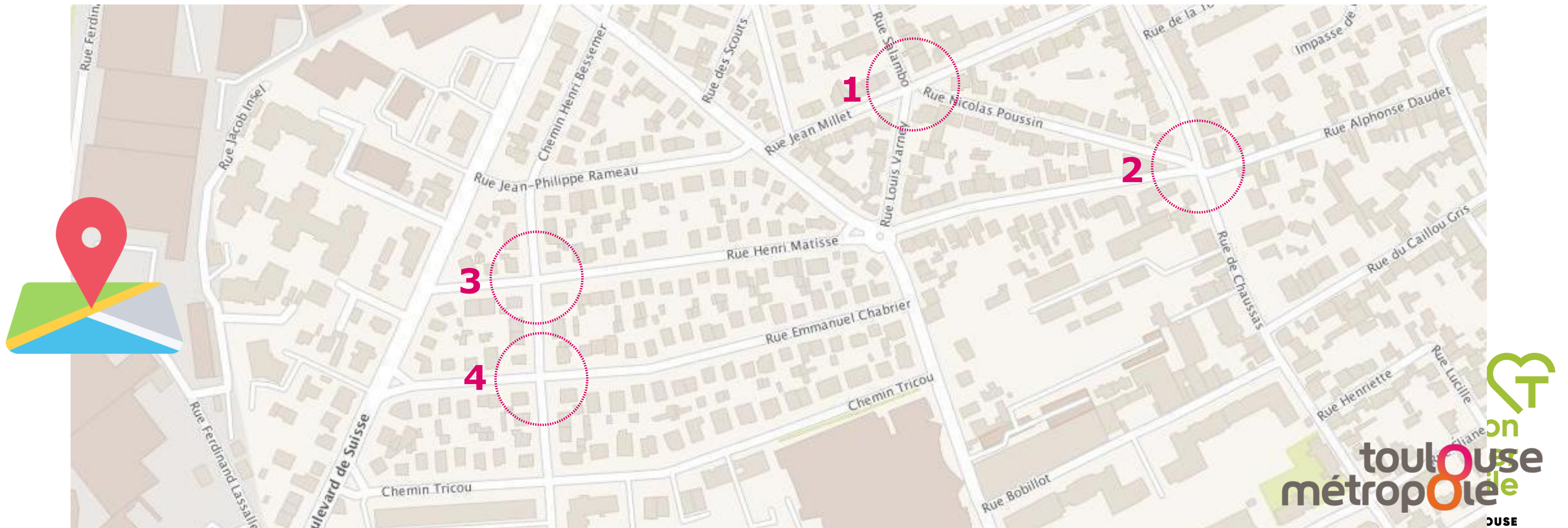

Rue Bessemer

> section Sang de Serp / Suisse

- ▶ Réaménagement complet
- ▶ Zone de rencontre

Problématique de foncier

Études
2023

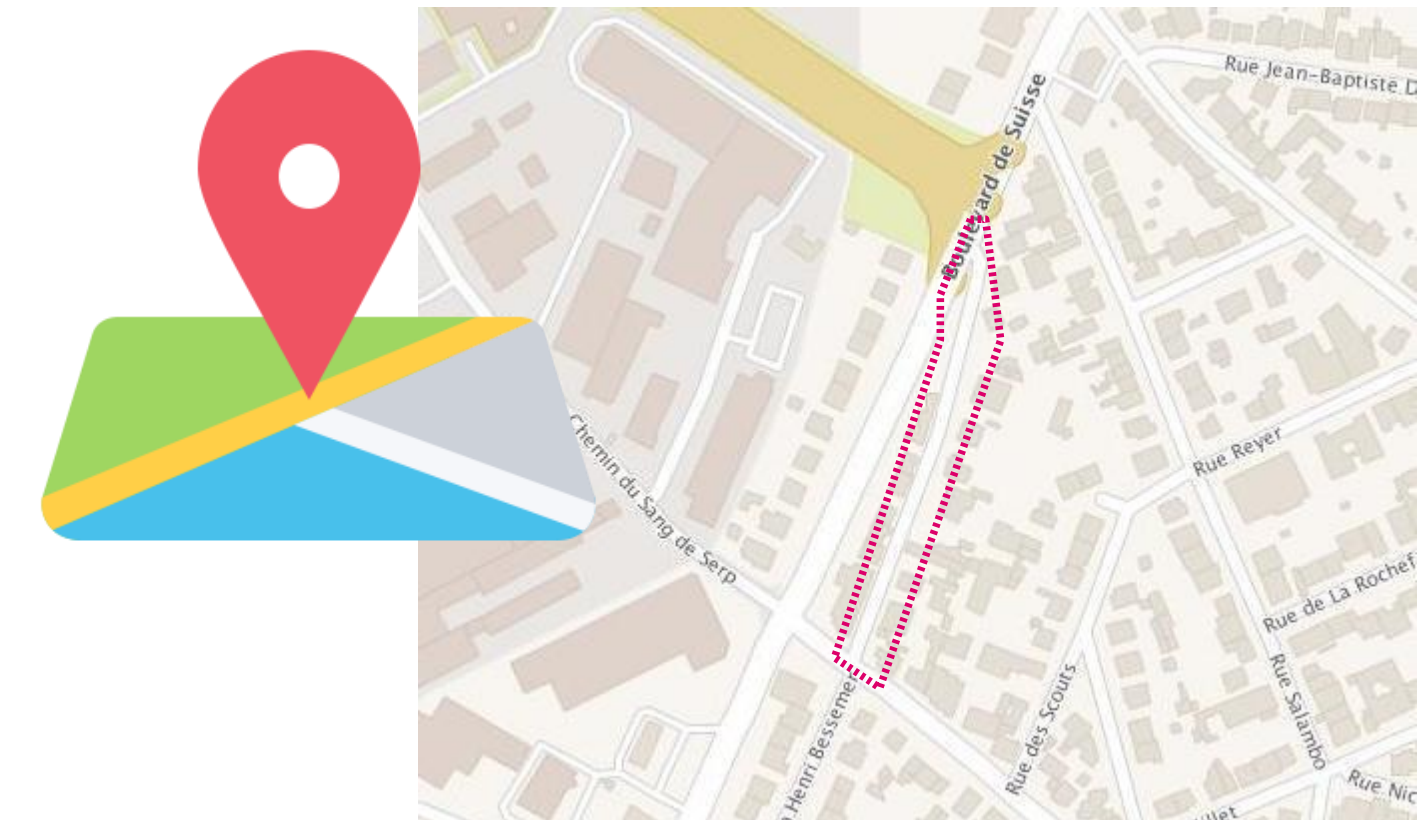

Mon
Quartier
+ Facile

MAIRIE DE  TOULOUSE

La Salade

- ▶ Parvis et abords école Lucie Aubrac - quartier La Salade
- ▶ Végétalisation
- ▶ Études en cours

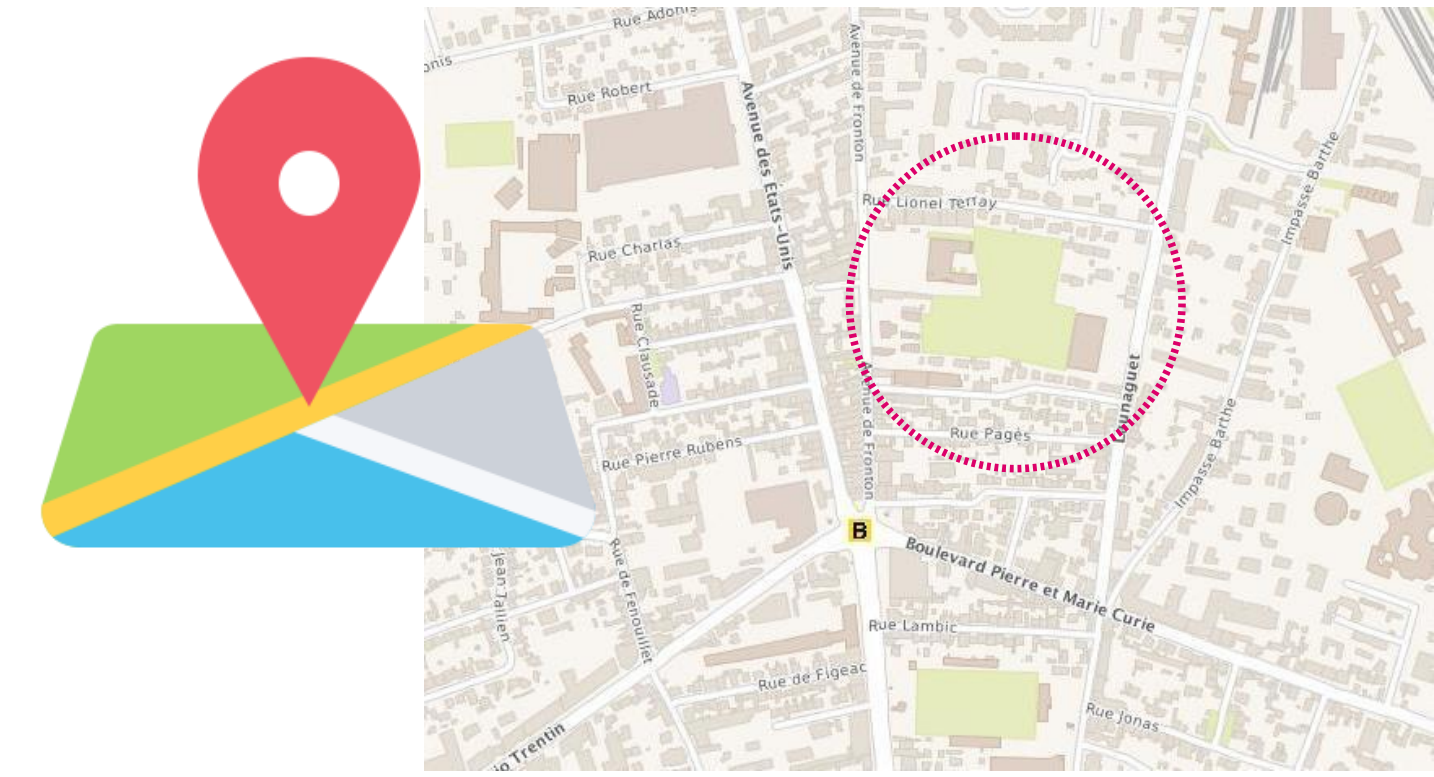
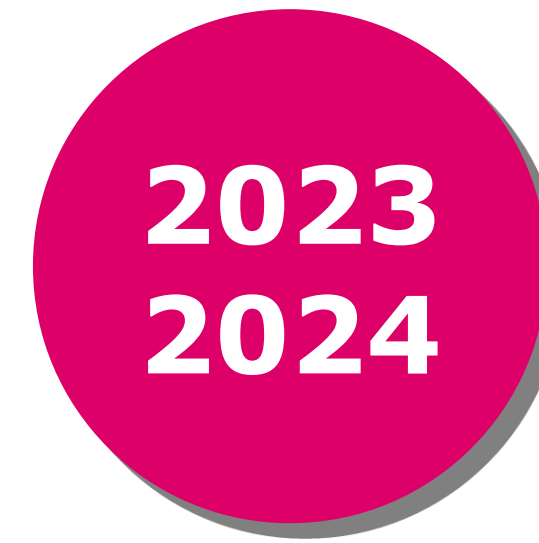

Sécurisation des accès aux école Lucie Aubrac et point sur la phase 2 du Parc de la Salade

Commission de quartier 3.1
6 décembre 2022

Point d'avancement de l'OAP La Salade

Partie 1



Rappel du contexte

En Juin 2016 la Ville demande une modification de l'OAP dans le cadre de la modification du PLU et suite aux ateliers de concertation qui ont eu lieu durant les années 2016 et 2017.

Durant l'année 2017 la concertation a été essentiellement menée pour l'aménagement du parc.

Grandes orientations à l'échelle de l'OAP :

- Organiser des transparences urbaines et perméabilités (NS - EO)
- Permettre la mutation des fonciers Av de Fronton
- Limiter la constructibilité route de Launaguet
- Programmer le secteur en équipements publics et espaces verts nécessaires au quartier

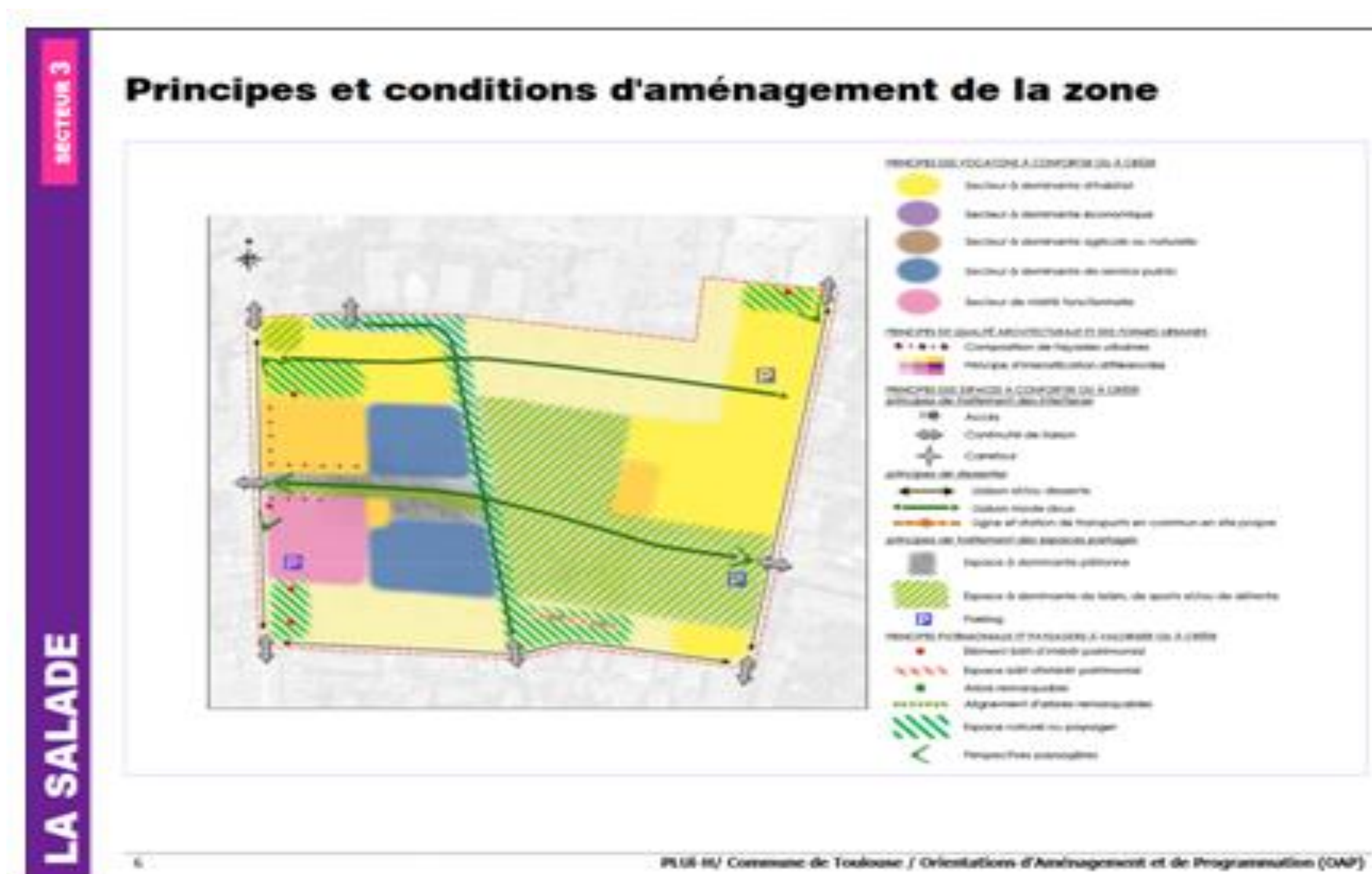

Sur les fonciers propriétés de la Ville

→ Éléments réalisés

- un parc ouvert en 2020 à dominante de loisir / détente avec des ambiances et usages diversifiés, sur 9000 m² en partie centrale de la zone concernée avec :
 - un jardin partagé de 1 200 m²,
 - des espaces plantés et arborés récréatifs,
 - une aire de jeux pour tous les âges,
 - un cani parc temporaire,
 - des espaces et des équipements de repos, de détente et de rencontre,
 - une liaison douce principale est-ouest et des allées menant aux différents équipements,
 - un groupe scolaire provisoire (depuis 2020) qui occupe de façon temporaire la partie Est du site.

→ Éléments en cours

- une extension du groupe scolaire Lucie Aubrac (en cours, 2022 à janvier 2024),
- un programme de construction (2022 au 1^{er} semestre 2024).

→ Éléments à réaliser

- La création d'espaces publics :
 - le parvis (été 2024)/parvis piéton, placette urbaine aux abords des groupes scolaires Lucie Aubrac : dégager des perspectives visuelles
 - la reprise de la contre allée av de Fronton
- L'extension du parc (à l'emplacement des modules),
- Un parc de stationnement coté route de Launaguet (à l'emplacement des modules),
- La liaison nord sud vers la Vache (ER) – faisabilité à confirmer
- Le choix d'un emplacement pour un marché de plein vent.

En dehors des fonciers propriétés de la Ville

- Organiser un programme de construction dont le permis de construire est en cours d'instruction.

OAP LA SALADE – AMÉNAGEMENT PARC

Rappel de l'esquisse du parc à l'issue de la concertation 2016 - 17

Proposition faite par le bureau d'étude ATP suite à des ateliers de concertation 2016 / 2017.



ETUDE URBAINE
LA SALADE

MAÎTRISE D'OUVRAGE
VILLE DE TOULOUSE
Direction Générale des Espaces Publics
Délégation à l'Aménagement
Direction des Opérations d'Aménagement
6 RUE RENE LEDUC - 3EME ETAGE BP 35821
31505 TOULOUSE CEDEX 5

MAÎTRISE D'OEUVRE
ARCHITECTES ET PAYSAGISTES
ATP
J. CLASSE Paysagiste / B. VAN DEN BULCKE Architecte
3 BIS, RUE DE L'ESQUILLE 31000 TOULOUSE
Tel : 06.81.71.11.70 Mail : contact@atelier-atp.com

ARCHITECTES ET PAYSAGISTES
AGENCE COT
E. MARIN, Paysage Urbainisme et Architecture
49 AV. DE GRANDE BRETAGNE 31 300 TOULOUSE
Mail : erwan.marin@agencecot.fr

INTERVENANTS
BUREAU DE CONTEXTE

**ESQ
AR001**

REVIS : A DATE : MAI 2018 VERSION :

PLAN DE COMPOSITION		
N° PROJET	EDHELLE	FORMAT
SALADE-ESQ170720-AR001	1000	A3



Aménagement de la contre allée Av de Fronton

Les travaux définitifs seront réalisés au 2ème semestre 2024 après la livraison complète du projet du groupe Duval.

Contre allée de l'Avenue de Fronton

- Maintien du stationnement,
- Plantation d'arbres,
- Desserte du parking souterrain du projet de logements,
- Voie accessible à la défense incendie.



Aménagement de l'allée parvis devant les groupes scolaires

Les travaux définitifs seront réalisés au 2ème semestre 2024 après la livraison complète du projet du groupe Duval.

Allée et Parvis des écoles (en cours de définition)

- Allée multi fonctionnelle : cheminement piéton paysager et flux cycles/techniques identifié, emplacement de défense incendie, zones de stationnement ponctuelles,
- Parvis devant les groupes scolaires multifonctionnel : entrée piétonne des écoles, circulations fonctionnelles et secours assurées, animations / marché de plein vent de proximité possible,
- Maintien d'une desserte pour véhicules d'entretien et de secours,
- Végétalisation et plantation d'arbres,
- Perspective est-ouest (Launaguet-Fronton) assurée,
- Mise en place de mobilier urbain (assise, racks vélos...),
- Reprise de l'éclairage public.

- **Aménagement contre allée et parvis**
- Aménagement des allées et équipements : été 2024
- Plantations et semis : octobre 2024 à mars 2025

- **Point groupe scolaire Lucie Aubrac**

Livraison du groupe scolaire : novembre 2023

Ouverture du groupe scolaire : janvier 2024

Modules du groupe scolaire provisoire existants sur site :

libres / vides : Pâques 2024 vis-à-vis du GS Lucie Aubrac

Le maintien de ces modules sera fonction de l'avancement du projet du groupe scolaire sur le site Peugeot dont l'ouverture est prévue en sept 2026.

- **Contre allée Avenue de Fronton**
- Aménagement VRD : Eté 2024
- Plantations et semis : octobre 2024 à mars 2025

- **Projet Duval**

Livraison des logements : 1 semestre 2024

- **Projet immobilier au n°30 32 av de Fronton**

Instruction du permis en cours

Point d'avancement de l'OAP La Salade

Partie 2



Cinématique OAP La Salade

Direction MGR / GIR

*Décembre
2022 – V5*

2022

2023

2024

Juin | **Juil.** | Août | Sept. | Oct. | Nov. | Déc. |
 Janv. | Fév. | Mars | Avr. | Mai | Juin | Juil. | Août | Sept. | Oct. | Nov. | Déc. |
 Janv. | Fév. | Mars | Avr. | Mai | Juin | Juil. | Août | Sept. | Oct. | Nov. | Déc.



Légende

- Projet logements DUVAL / Oxygen
- Projet imm en cours d'instruction
- Projet école maternelle AUBRAC
- Dépose minute
- Travaux Groupe scolaire
- Travaux espaces publics
- Bâtiment existant

- Accès chantier
- Voie d'accès au chantier
- Accès définitif

▲ Point de vigilance

Circulation

- Circulation bus
- Circulation routière
- Circulation piétons
- Déviation circulation
- × Coupure circulation

2022				2023								2024																		
Jun	Juil.	Août	Sept.	Oct.	Nov.	Déc.	Janv.	Fév.	Mars	Avr.	Mai	Juin	Juil.	Août	Sept.	Oct.	Nov.	Déc.	Janv.	Fév.	Mars	Avr.	Mai	Juin	Juil.	Août	Sept.	Oct.	Nov.	Déc.

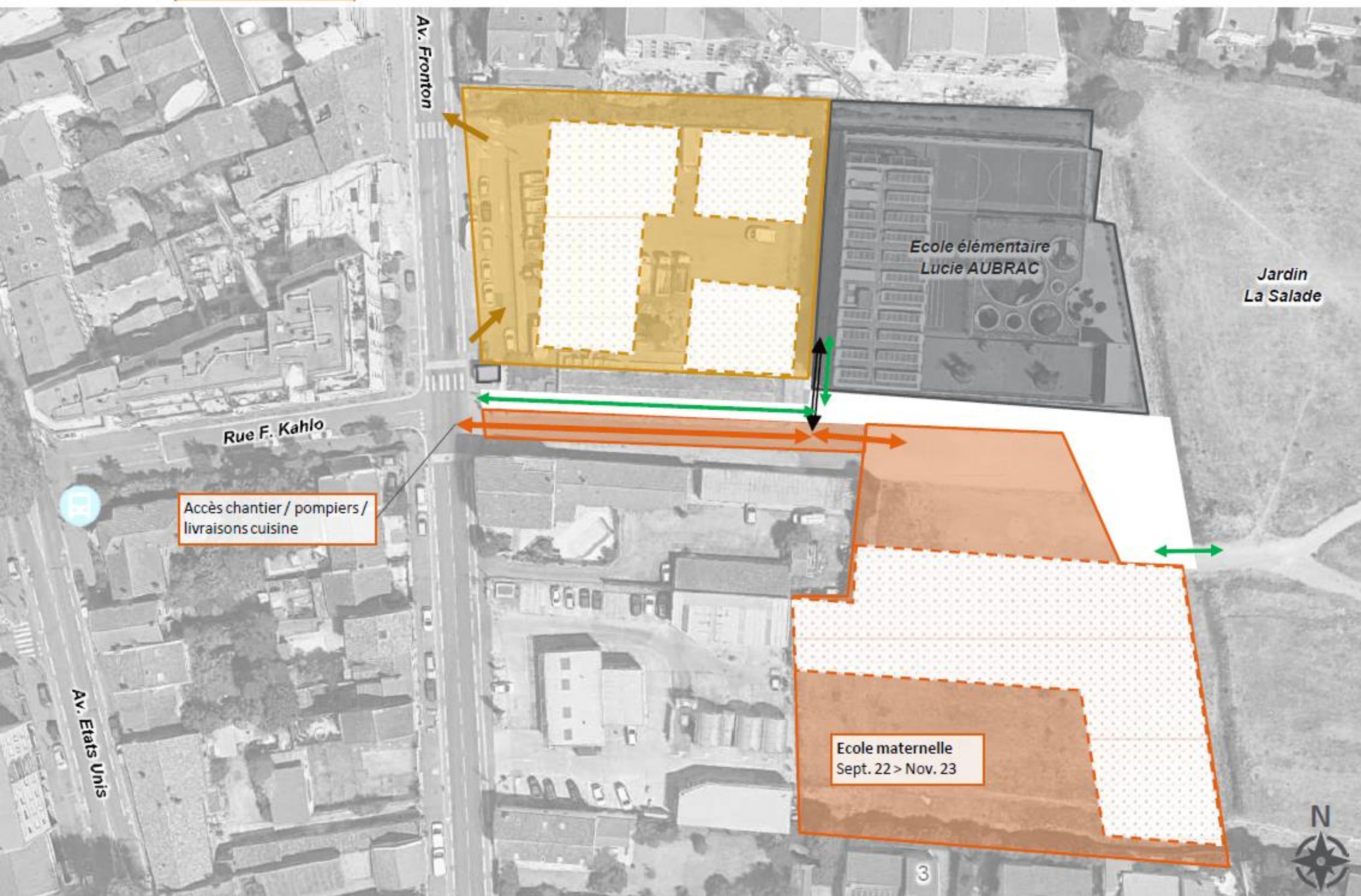

Légende

- Projet logements DUVAL / Oxygen
- Projet imm en cours d'instruction
- Projet école maternelle AUBRAC
- Dépose minute
- Travaux Groupe scolaire
- Travaux espaces publics
- Bâtiment existant

- ↔ Accès chantier
- ↔ Voie d'accès au chantier
- ↔ Accès définitif

- ▲ Point de vigilance

Circulation

- Circulation bus
- Circulation routière
- Circulation piétons
- Déviation circulation
- ⊗ Coupure circulation

2022

2023

2024

Jun Juil. Août Sept. Oct. Nov. **Déc.**
 Janv. Fév. Mars Avr. Mai Juin Juil. Août Sept. Oct. Nov. Déc.
 Janv. Fév. Mars Avr. Mai Juin Juil. Août Sept. Oct. Nov. Déc.



Légende

- Projet logements DUVAL / Oxygen
- Projet imm en cours d'instruction
- Projet école maternelle AUBRAC
- Dépose minute
- Travaux Groupe scolaire
- Travaux espaces publics
- Bâtiment existant

- Accès chantier
- Voie d'accès au chantier
- Accès définitif

- Point de vigilance

Circulation

- Circulation bus
- Circulation routière
- Circulation piétons
- Déviation circulation
- x Coupure circulation

Accès chantier / pompiers / livraisons cuisine

Accès chantier - proposition A privilégié

Projet immobilier en instruction Démolitions

Ecole maternelle Sept. 22 > Nov. 23



2022

2023

2024

Juin Juil. Août Sept. Oct. Nov. **Déc.** Janv. Fév. Mars Avr. Mai Juin Juil. Août Sept. Oct. Nov. Déc.
 Janv. Fév. Mars Avr. Mai Juin Juil. Août Sept. Oct. Nov. Déc.



Légende

- Projet logements DUVAL / Oxygen
- Projet imm en cours d'instruction
- Projet école maternelle AUBRAC
- Dépose minute
- Travaux Groupe scolaire
- Travaux espaces publics
- Bâtiment existant

- Accès chantier
- Voie d'accès au chantier
- Accès définitif

▲ Point de vigilance

Circulation

- Circulation bus
- Circulation routière
- Circulation piétons
- Déviation circulation
- x Coupure circulation

Accès chantier / pompiers / livraisons cuisine

Accès chantier - proposition A privilégier

Projet immo en instruction
Janv 23 > T4-2024

Ecole maternelle
Sept. 22 > Nov. 23

5



2022

2023

2024

Juin Juil. Août Sept. Oct. Nov. Déc. Janv. Fév. Mars Avr. Mai Juin Juil. Août Sept. Oct. **Nov. Déc.** Janv. Fév. Mars Avr. Mai Juin Juil. Août Sept. Oct. Nov. Déc.



Légende

- Projet logements DUVAL / Oxygen
- Projet immo en cours d'instruction
- école maternelle AUBRAC
- Dépose minute
- Travaux Groupe scolaire
- Travaux espaces publics
- Bâtiment existant

- Accès chantier
- Voie d'accès au chantier
- Accès définitif

- ! Point de vigilance

Circulation

- Circulation bus
- Circulation routière
- Circulation piétons
- Déviation circulation
- X Coupure circulation

Accès chantier / pompiers / livraisons cuisine

Construction nouveau local poubelle + démol. ancien

Accès chantier - proposition A privilégier

Projet immo en instr
Janv 23 > T4-2024

Ecole maternelle
Sept. 22 > Nov. 23

Aménagement parvis commun écoles
Date à préciser
/!\ Impact sur accès école élémentaire



2022

2023

2024

Juin Juil. Août Sept. Oct. Nov. Déc. Janv. Fév. Mars Avr. Mai Juin Juil. Août Sept. Oct. Nov. Déc. **Janv.** Fév. Mars Avr. Mai Juin Juil. Août Sept. Oct. Nov. Déc.

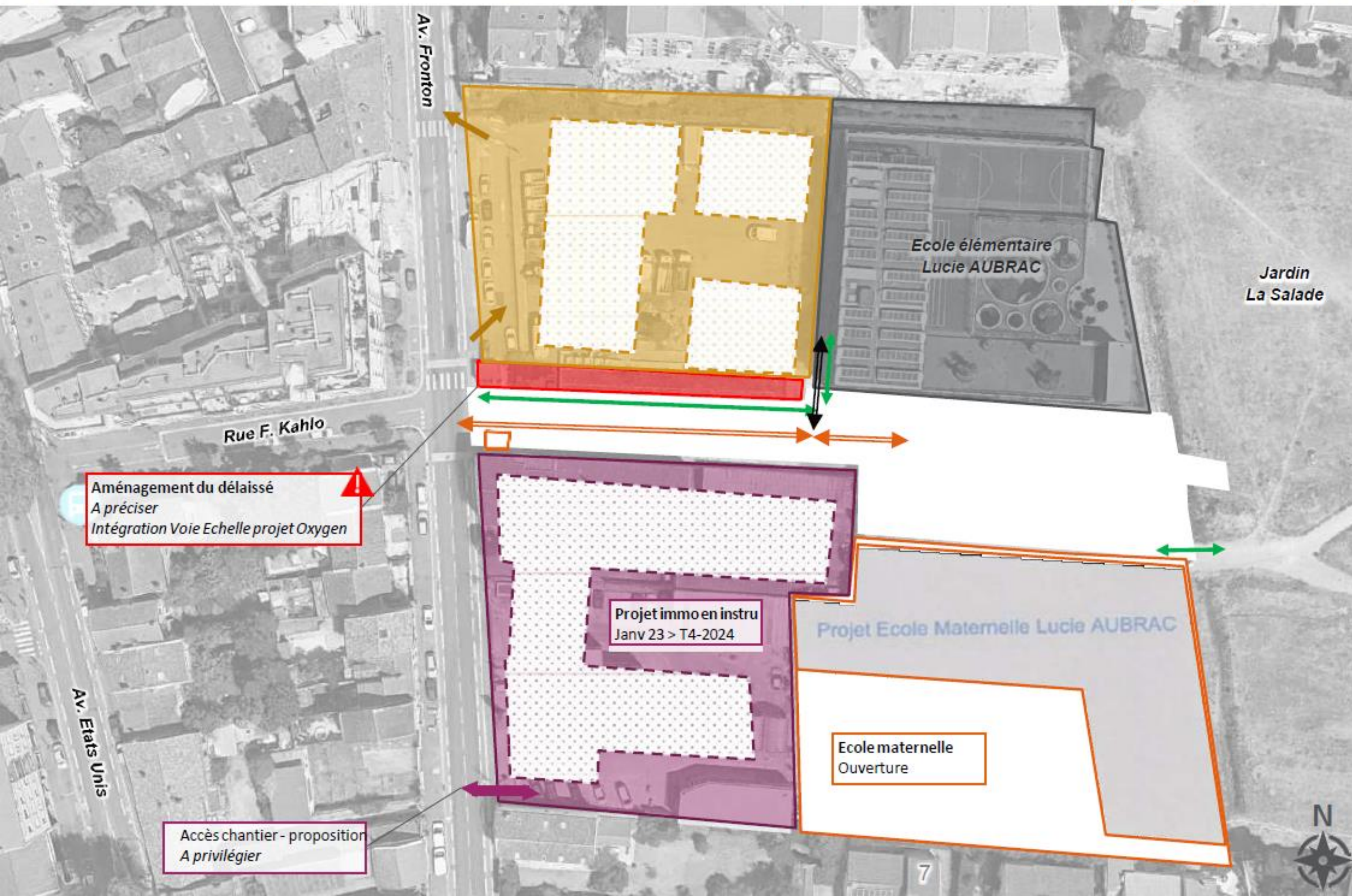

Aménagement du délaissé
 A préciser
 Intégration Voie Echelle projet Oxygen

Accès chantier - proposition
 A privilégier

Légende

- Projet logements DUVAL / Oxygen
- Projet immo en cours d'instruction
- Projet école maternelle AUBRAC
- Dépose minute
- Travaux Groupe scolaire
- Travaux espaces publics
- Bâtiment existant

- Accès chantier
- Voie d'accès au chantier
- Accès définitif

- Point de vigilance

Circulation

- Circulation bus
- Circulation routière
- Circulation piétons
- Déviation circulation
- x Coupure circulation

2022					2023					2024																				
Juin	Juil.	Août	Sept.	Oct.	Nov.	Déc.	Janv.	Fév.	Mars	Avr.	Mai	Juin	Juil.	Août	Sept.	Oct.	Nov.	Déc.	Janv.	Fév.	Mars	Avr.	Mai	Juin	Juil.	Août	Sept.	Oct.	Nov.	Déc.



Aménagement des espaces publics devant DUVAL
A préciser
Restitution du dépose-minute

Aménagement du délaissé
A préciser
Intégration Voie Echelle projet Oxygen

Légende

- Projet logements DUVAL / Oxygen
- Projet imm en cours d'instruction
- Projet école maternelle AUBRAC
- Dépose minute
- Travaux Groupe scolaire
- Travaux espaces publics
- Bâtiment existant

- Accès chantier
- Voie d'accès au chantier
- Accès définitif

Point de vigilance

- #### Circulation
- Circulation bus
 - Circulation routière
 - Circulation piétons
 - Déviation circulation
 - Coupure circulation

Accès chantier - proposition
A privilégier

2022

2023

2024

Juin Juil. Août Sept. Oct. Nov. Déc. Janv. Fév. Mars Avr. Mai Juin Juil. Août Sept. Oct. Nov. Déc. Janv. Fév. Mars Avr. Mai Juin Juil. Août Sept. **T4**

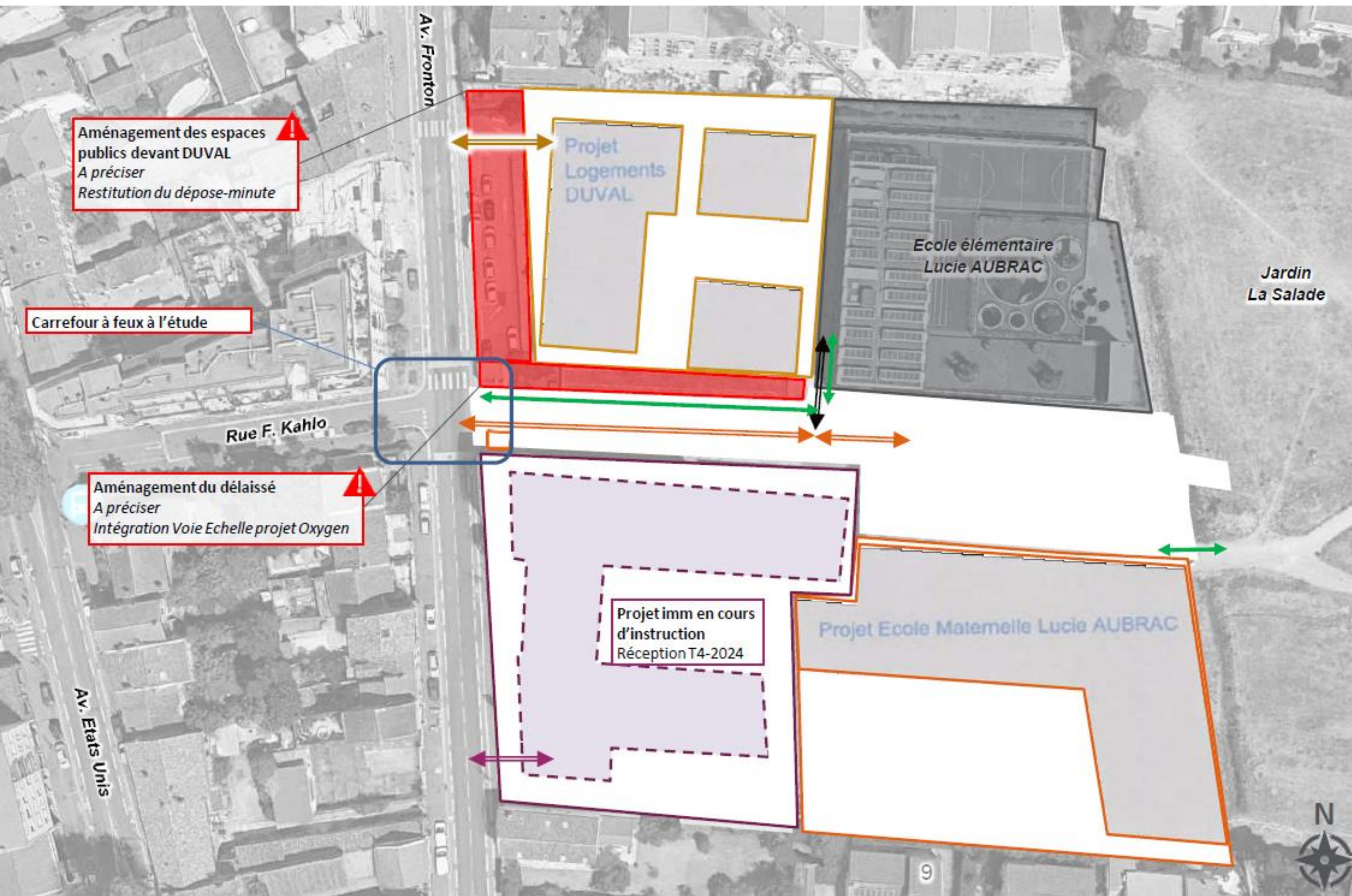

Aménagement des espaces publics devant DUVAL
A préciser
Restitution du dépose-minute

Carrefour à feux à l'étude

Aménagement du délaissé
A préciser
Intégration Voie Echelle projet Oxygen

Projet imm en cours d'instruction
Réception T4-2024

Légende

- Projet logements DUVAL / Oxygen
- Projet imm en cours d'instruction
- Projet école maternelle AUBRAC
- Dépose minute
- Travaux Groupe scolaire
- Travaux espaces publics
- Bâtiment existant

- Accès chantier
- Voie d'accès au chantier
- Accès définitif

- ! Point de vigilance

Circulation

- Circulation bus
- Circulation routière
- Circulation piétons
- Déviation circulation
- × Coupure circulation



Calendrier des concertations et réunions publiques 2023

Commission de quartier 3.1
6 décembre 2022

I ° Concertation réglementaire dans le cadre de l'Élaboration du PLUi-H

Ouverte depuis 10 février 2022, la concertation le sera pendant toute la durée de l'élaboration du projet de PLUi-H et sera clôturée au moins 90 jours avant l'arrêt du projet.

Une première phase de rencontres sur l'espace public a eu lieu du 7 au 31 mars 2022 pour échanger sur les enjeux du PLUi-H.

les prochaines étapes de concertation sur le PLUi-H sont :

1° A l'échelle de la Métropole,

14 Décembre 2022 : réunion de restitution en visio de la phase de diagnostic, présentation des enjeux du **Projet d'Aménagement et de Développement Durable (PADD)** et du changement introduit par la Loi Climat et Résilience (inscription sur je.participe.toulouse.metropole.fr)

2° Pour Toulouse

- Au 1er trimestre 2023 : des ateliers citoyens seront organisés par la DAT sur la thématique de la qualité architecturale. Ces ateliers seront l'occasion de présenter le lancement du travail réglementaire du PLUi-H.

- dernier trimestre 2023 : présentation et restitution des travaux réglementaires du PLUi-H par secteur au cours des Commissions de quartier (encore à déterminer).

Clôture de la concertation 31/03/2023



II° Les prochaines étapes du projet Métro:

DESIGNATION D'UNE MAITRISE D'ŒUVRE pour approfondir et décliner les objectifs du PACTE URBAIN autour des stations , cela consiste à :

>>> Définir des séquences de projet à l'échelle de plusieurs stations,
sur le secteur Nord, nous avons 2 séquences (2 et 3) :

Séquence 2 : **Blagnac Jean Maga – Sept Deniers – Boulevard de Suisse,**

Séquence 3: **Fondevre – La Vache Nord – Toulouse Lautrec**

Le Lauréat devrait être désigné fin du premier trimestre 2023. Une concertation auprès des associations de quartier et des habitants sera engagée tout au long des différentes étapes du projet à savoir:

1° L'aménagement des espaces publics des stations de métro,

2° Le potentiel et la stratégie d'urbanisation le long de la nouvelle infrastructure

3° La programmation des Pôles d'Échanges Multimodaux.



III° Atelier sur le réseau express Vélo (le REV) : Participer à la construction du REV

- un premier atelier s'est déroulé à Castelginest au Cinéma le Castelia 17 rue Pont Fauré, le 1^{er} décembre dernier ;

Vous pouvez entre le 1er et 15 décembre 2022, répondre à un questionnaire en ligne depuis la plateforme je participe pour contribuer sur les lignes REV du Pôle Territorial Nord.

IV°: Les grands projets sur le secteur 3

Le grand Parc Canal

Toulouse Métropole a souhaité engager une démarche participative avec les habitants, qui doivent contribuer à formaliser des enjeux et des propositions pour protéger, dynamiser et valoriser les paysages et les usages des canaux, à travers les dimensions : environnementales, paysagères, urbaines, architecturales, patrimoniales, économiques, touristiques, ainsi que les questions relatives aux mobilités et aux usages.

La concertation pour le projet « Grand Parc Canal » a débuté le 15 septembre 2021

En 2023 : Un grand atelier sera organisé pour élaborer un programme d'actions sur les différents sites identifiés avec les habitants. Il sera suivi d'ateliers de fabrication participative pour tester grandeur nature les futurs espaces aménagés. A suivre sur la plateforme « Je participe » pour s'inscrire



MERCI DE VOTRE ATTENTION

6 décembre 2022